



കിഴുവിലം ശ്രാമപണ്ഡായത്ത്

ദുരന്ത നിവാരണ പദ്ധതി രേഖ



മുൻകരുതി



സഹായം



പ്രതിരോധം



പുനഃനിർമ്മാണം





കിഴുവിലം ഗ്രാമപഞ്ചായത്ത്

തദ്ദേശ സ്വയം ഭരണ സ്ഥാപന ദുരന്ത നിവാരണ പദ്ധതിരേഖ

ഗ്രാമപഞ്ചായത്തിന്റെ പേര്	: കിഴുവിലം
ബ്ലോക്ക്	: ചിറയിൻകീഴ്
താലൂക്ക്	: ചിറയിൻകീഴ്
വില്ലേജ്	: കൂന്തളൂർ, കിഴുവിലം
ജില്ല	: തിരുവനന്തപുരം
തീയതി	: 14/05/2026



കിഴുവിലം ഗ്രാമപഞ്ചായത്ത് ഭൂപടം





കിഴുവിലം ഗ്രാമ പഞ്ചായത്ത്

(ഐ.എസ്.ഒ 9001:2015 അംഗീകൃത സ്ഥാപനം)

മുടപ്പുരം പി.ഒ, ചിറയിൻകീഴ്, തിരുവനന്തപുരം ജില്ല - 695 304

ഫോൺ : ,2640342 04702640340

Website : //lsgkerala.in/kizhuvilamgramapanchayat

Email : kizhuvilamgp@gmail.com

ആമുഖം

“നമ്മൾ നമുക്കായി എന്ന പേരിൽ കേരള സർക്കാർ ഒരു പ്രസ്ഥാനം ആരംഭിച്ചിരിക്കുകയാണല്ലോ. 2018 ലെയും 2019ലെയും മഹാ പ്രളയങ്ങളും ഇനിയും ആവർത്തിക്കപ്പെടുവാനുണ്ട് സാധ്യതയും ഇത്തരം ഒരു തീരുമാനമെടുക്കാൻ നിർബന്ധിതമാക്കിയിരിക്കുകയാണ്. കിഴുവിലം ഗ്രാമപഞ്ചായത്തിൽ ദുരന്തങ്ങളുടെ ആഘാതം താരതമ്യേന കുറവായിരുന്നു. എങ്കിലും മുകളിൽ പറഞ്ഞ അനുഭവങ്ങളുടെ വെളിച്ചത്തിൽ ഒരു മുൻകരുതൽ എന്ന രീതിയിൽ തയ്യാറാക്കിയതാണ് ഈ ദുരന്ത നിവാരണ ആസൂത്രണ രേഖ. ഇതുവഴി പഞ്ചായത്തിന്റെ പദ്ധതി ആസൂത്രണത്തിൽ മെച്ചപ്പെട്ട ദുരന്ത പ്രതിരോധവും അതിജീവന ക്ഷമതയും ഉറപ്പു വരുത്തുവാൻ കഴിയും. ഈ രേഖ തയ്യാറാക്കുന്നതിന് പഞ്ചായത്തിനെ സഹായിച്ച എല്ലാപേർക്കുമുള്ള നന്ദി രേഖപ്പെടുത്തുന്നു.

സ്റ്റേഹാദരങ്ങളോടെ

(ഒപ്പ്)
ഡി. അനീൽകുമാർ
സെക്രട്ടറി
കിഴുവിലം ഗ്രാമപഞ്ചായത്ത്

(ഒപ്പ്)
ഷമീർ. എ
പ്രസിഡന്റ്
കിഴുവിലം ഗ്രാമപഞ്ചായത്ത്

നമ്മൾ നമുക്കായി

1. 2018 ആഗസ്റ്റ് മാസത്തിലെ മഹാപ്രളയത്തിൽ ഉലഞ്ഞുപോയ കേരളത്തെ മുമ്പ് ഉണ്ടായിരുന്നതിനെക്കാൾ മികവുറ്റതായി പുനർനിർമ്മിക്കുക എന്ന സുപ്രധാന ദൗത്യമെന്ന നിലയിലാണ് റീബിൽഡ് കേരള ഇനിഷ്യേറ്റീവിന് സർക്കാർ രൂപം നൽകിയിട്ടുള്ളത്. പ്രളയാനന്തരം, അടിയന്തിര രക്ഷാപ്രവർത്തനങ്ങൾക്കും ദുരിതാശ്വാസ പ്രവർത്തനങ്ങൾക്കും ശേഷം കേരളം ശ്രദ്ധ പതിപ്പിച്ചത് പുനർനിർമ്മാണ പ്രവർത്തനങ്ങളിലായിരുന്നു. എന്നാൽ പശ്ചാത്തല സൗകര്യങ്ങളുടെയും ഭൂവ്യവസ്ഥകളുടെയും പുനഃസ്ഥാപനം വൻ മുതൽമുടക്കും സമയവും വേണ്ടിവരുന്ന പ്രകീയയാണ്.

2. പ്രളയാനന്തര കേരള പുനർനിർമ്മാണം ലക്ഷ്യമിട്ടുകൊണ്ട് നടപ്പിലാക്കാൻ ഉദ്ദേശിക്കുന്ന കേരള പുനർനിർമ്മാണ വികസന പരിപാടി (**Rebuild Kerala Development Program - RKDP**) യുടെ നയരേഖ സർക്കാർ അംഗീകരിച്ച് നടപ്പാക്കിയിരുന്നു. പുനർനിർമ്മാണത്തെ സംബന്ധിച്ച പരമ്പരാഗത സമീപനം പാടേ മാറ്റിവെച്ചുകൊണ്ടുള്ള ഒരു നയസമീപനമാണ് കേരള പുനർനിർമ്മാണ വികസന പരിപാടിയിൽ സ്വീകരിച്ചിട്ടുള്ളത്. ഇതിനായുള്ള പ്രവർത്തനങ്ങൾക്ക് മാർഗനിർദ്ദേശം നൽകുന്ന ഒരു സമഗ്ര പ്രവർത്തനപദ്ധതി റീബിൽഡ് കേരള ഇനിഷ്യേറ്റീവിന്റെ നേതൃത്വത്തിൽ രൂപപ്പെടുത്തിയിട്ടുണ്ട്. പ്രളയ ദുരന്തത്തിൽ നിന്നുള്ള അതിജീവനം എന്നത് ഒരു വെല്ലുവിളിയായും അവസരമായും കണ്ട്, ഭാവിയിൽ ഉണ്ടായേക്കാവുന്ന പ്രകൃതി ദുരന്തങ്ങളെക്കൂടി അതിജീവിക്കാനാകുന്നവിധം കരുത്തോടെ കേരളത്തെ പുനർനിർമ്മിക്കുക എന്നതാണ് കേരള പുനർനിർമ്മാണ വികസന പരിപാടി (**Rebuild Kerala Development Program - RKDP**) ലക്ഷ്യമിടുന്നത്.

3. വെള്ളപ്പൊക്കം പോലുള്ള പ്രകൃതി ദുരന്തങ്ങളും കാലാവസ്ഥാ വ്യതിയാനത്തെത്തുടർന്നുള്ള മറ്റു ഭീഷണികളും പരിഗണിക്കുന്നതും ഭാവിയിലെ ദുരന്തങ്ങളെക്കൂടി ചെറുക്കാൻ ശേഷിയുള്ളതുമായ കേരള പുനർനിർമ്മാണത്തിന് കരുത്തേകുന്നതാണ് **RKDP**. 2019-ലും വെള്ളപ്പൊക്കം ആവർത്തിച്ചതോടെ ദുരന്ത പ്രതിരോധ/നിവാരണ സംവിധാനങ്ങളിലും സമീപനങ്ങളിലും കാതലായ മാറ്റം വരേണ്ടതുണ്ടെന്ന തിരിച്ചറിവ് പൊതു സമൂഹത്തിൽ ഉണ്ടായിട്ടുണ്ട്. അതിന്റെ അടിസ്ഥാനത്തിൽ പ്രാദേശിക സമൂഹകേന്ദ്രീകൃത ദുരന്ത നിവാരണ/പ്രതിരോധ പരിപാടികൾ ആസൂത്രണം ചെയ്തു നടപ്പിലാക്കണമെന്ന ആവശ്യം പൊതു സമൂഹത്തിൽ നിന്നും ഉയർന്നു വന്നിട്ടുണ്ട്.

6. നിലനിൽക്കുന്ന രീതിശാസ്ത്രത്തിൽ നിന്നുള്ള മാറ്റമാണ് പ്രളയം ഉൾപ്പെടെയുള്ള പ്രകൃതിദുരന്തങ്ങളെ മറികടക്കാനുള്ള മാർഗമായി നാം വിലയിരുത്തുന്നത്. കേരളം പരമ്പരാഗതമായി പാലിച്ചു പോരുന്ന കാഴ്ചപ്പാടുകളിലും നയസമീപനങ്ങളിലും ആവശ്യമായ തിരുത്തലുകൾ വരുത്തി മുന്നേറിയാൽ മാത്രമേ അതിജീവനക്ഷമതയുള്ള കേരള സമൂഹം എന്ന മഹത്തായ ലക്ഷ്യം നേടാനാകൂ. ജനകീയ പങ്കാളിത്തത്തോടെ ഇത്തരം തിരുത്തലുകൾ ആവശ്യമായ മേഖലകളിൽ കണ്ടെത്തുക എന്ന ലക്ഷ്യവുമായി, വിദഗ്ധരെ മാത്രമല്ല, സംസ്ഥാനത്തെ എല്ലാ ജനങ്ങളെയും പങ്കെടുപ്പിച്ചുകൊണ്ട്, അവരുടെ അറിവും അനുഭവവും ആശയങ്ങളും കൂടി ഉൾക്കൊണ്ടുകൊണ്ട് തികച്ചും ജനകീയവും പ്രായോഗികവുമായ രീതിയിൽ ഒരു ജനപങ്കാളിത്ത ക്യാമ്പയിന് തുടക്കം കുറിക്കുകയാണ്. ആർകെഐയുടെ നേതൃത്വത്തിൽ ഏറ്റെടുക്കുന്ന 'നാം നമുക്കായി' എന്ന് പേരിട്ടിരിക്കുന്ന ജനകീയാസൂത്രണ മാതൃകയിലുള്ള ഈ ക്യാമ്പയിന് രണ്ട് ഘടകങ്ങളാണ് ഉണ്ടാകുക.

- 1) ജനകീയ പങ്കാളിത്തത്തോടെ അതിജീവനക്ഷമത ഉറപ്പാക്കുന്നതിലേക്കാവശ്യമായ നയ വ്യതിയാനങ്ങളും തിരുത്തലുകളും കണ്ടെത്തുന്നതിനുള്ള വിപുലമായ ക്യാമ്പയിൻ.
- 2) എല്ലാ തദ്ദേശ സ്വയംഭരണ സർക്കാരുകളിലും ദുരന്ത മാനേജ്മെന്റ് പ്ലാനുകളിൽ ആസൂത്രണം ചെയ്യൽ.

8. ദുരന്ത ലഘൂകരണം, തയ്യാറെടുപ്പ്, **disaster management** എന്നീ മേഖലകളിൽ ജനകീയ പങ്കാളിത്തവും തദ്ദേശ സ്വയംഭരണ സ്ഥാപനങ്ങളുടെ നേതൃത്വപരമായ ഇടപെടലും ഉറപ്പാക്കി, പ്രാദേശികമായി ദുരന്ത ലഘൂകരണ പ്രവർത്തനങ്ങളിൽ ആസൂത്രണം ചെയ്തു നടപ്പാക്കിയാൽ ദുരന്തപ്രതിരോധ പ്രവർത്തനങ്ങളിൽ കൂടുതൽ ക്രിയാത്മകവും ലക്ഷ്യകേന്ദ്രീകൃതവുമാകും. ഇതുമായി ബന്ധപ്പെട്ട ചില പ്രവർത്തനങ്ങൾക്ക് കേരള

സംസ്ഥാന ഡിസാസ്റ്റർ മാനേജ്മെന്റ് അതോറിറ്റി മുഖേന തുടക്കമിടാനായിട്ടുണ്ട്. എന്നാലിത് കേരളം മുഴുവനായും വ്യാപിപ്പിക്കേണ്ടത് ഇക്കഴിഞ്ഞ പ്രളയത്തിന്റെ കൂടി പശ്ചാത്തലത്തില് നാം ഏറ്റവും പ്രാധാന്യത്തോടെ ഏറ്റെടുക്കേണ്ട പ്രവർത്തനമാണ്.

തദ്ദേശ സ്വയംഭരണ സർക്കാരുകളുടെ അടുത്ത വർഷത്തെ പദ്ധതികള് ആസൂത്രണം ചെയ്യുന്ന അവസരത്തിൽ തന്നെ ദുരന്തപ്രതിരോധത്തിനും അതിജീവനത്തിനും ഉള്ള പ്രാദേശികമായ പദ്ധതികളും ആസൂത്രണം ചെയ്ത് അംഗീകരിക്കുക വഴി പ്രാദേശിക സർക്കാരുകളുടെ പദ്ധതി ആസൂത്രണത്തില് മെച്ചപ്പെട്ട ദുരന്ത പ്രതിരോധവും അതിജീവനക്ഷമതയും ഉറപ്പാക്കാനാകും. എല്ലാ ജനപ്രതിനിധികളും അവർ താമസിക്കുന്ന പ്രദേശത്തെ ഗ്രാമസഭകളിൽ പങ്കെടുത്ത് നേതൃത്വപരമായ പങ്ക് വഹിക്കുമെന്നാണ് കിഴുവിലം ഗ്രാമപഞ്ചായത്ത് പ്രതീക്ഷിക്കുന്നത്.

10. തദ്ദേശ സ്വയം ഭരണ സ്ഥാപന തല ദുരന്ത മാനേജ്മെന്റ് പ്ലാനുകളുടെ ഭാഗമായി തയ്യാറാക്കുന്ന പ്രവർത്തനങ്ങള്, സംസ്ഥാന ദുരന്ത നിവാരണ അതോറിറ്റിയും തദ്ദേശ സ്വയംഭരണ വകുപ്പും സംസ്ഥാന ആസൂത്രണ ബോർഡും സംയുക്തമായി ഏറ്റെടുക്കുന്നതാണ്. ഇതു സംബന്ധിച്ച പ്രവർത്തനങ്ങള് ഏകോപിപ്പിക്കുന്നത് കില മുഖേനയായിരിക്കും.

ഭരണ നിവാരണ രേഖ ക്രോഡീകരിച്ചവർ

- ശ്രീ. വിശ്വനാഥൻ നായർ (ആസൂത്രണ കമ്മിറ്റി ഉപാധ്യക്ഷൻ)
- ശ്രീ. സന്തോഷ്മാർ (വാർഡ് മെമ്പർ)
- ശ്രീ. ഉണ്ണികൃഷ്ണൻ. കെ (അസിസ്റ്റന്റ് സെക്രട്ടറി)
- ശ്രീ. പ്രവീൺ. എം (അക്കൗണ്ടന്റ്)
- ശ്രീമതി. താര ജയപ്രകാശ് (പ്ലാൻ ക്ലർക്ക്)
- ശ്രീമതി. ഹേമമോൾ. യു.എസ് (പ്രോജക്ട് അസിസ്റ്റന്റ്)

കിഴവിലം ഗ്രമപഞ്ചായത്ത് ഭരണസമിതി

- | | |
|---|---|
| പ്രസിഡന്റ് | : ശ്രീ. ഷമീർ. എ |
| വൈസ് പ്രസിഡന്റ് | : ശ്രീമതി. ആർ. വത്സലകുമാരി |
| വികസനകാര്യ സ്റ്റാന്റിംഗ് കമ്മിറ്റി ചെയർപേഴ്സൺ | : ശ്രീമതി. അഡ്വ. അഞ്ജു. ബി |
| ക്ഷേമകാര്യ സ്റ്റാന്റിംഗ് കമ്മിറ്റി ചെയർമാൻ | : ശ്രീമതി. ലതിക. എൽ |
| ആരോഗ്യ വിദ്യാഭ്യാസ സ്റ്റാന്റിംഗ് കമ്മിറ്റി ചെയർപേഴ്സൺ | : ശ്രീമതി. മിനി. സി.എസ് |
| വാർഡ് മെമ്പർമാർ | : ശ്രീ. വിനീത്
ശ്രീ. നസീം
ശ്രീ. രഞ്ജിത്ത് കുമാർ
ശ്രീമതി. രാജലക്ഷ്മി
ശ്രീമതി. ലേഖ കുമാരി
ശ്രീ. സജി പാറക്കാട്
കുമാരി. ആതിര. പി.ബി
ശ്രീ. എസ്. ചന്ദ്രൻ
ശ്രീമതി. മിനി. പി
ശ്രീ. നിസ്സാം
ശ്രീമതി. അനുജി
ശ്രീ. അൻവർഷാ
ശ്രീമതി. വിനീത
ശ്രീ. ഗോപു സുകുമാർ
ശ്രീ. സന്തോഷ് കുമാർ
ശ്രീമതി. സുജ. എസ് |
| ഗ്രാമപഞ്ചായത്ത് സെക്രട്ടറി | : ശ്രീ. ഡി. അനിൽകുമാർ |

ഉള്ളടക്കം

ക്രമ. നമ്പർ	വിശദാംശങ്ങൾ	പേജ് നമ്പർ
1	അദ്ധ്യായം 1 - തദ്ദേശ സ്വയംഭരണ സ്ഥാപനം - പൊതു വിവരങ്ങൾ	9
2	അദ്ധ്യായം 2 - ദുരന്തങ്ങളും ദുരന്ത സാധ്യതകളും വിശകലനം	24
3	അദ്ധ്യായം 3 - ദുരന്ത പ്രതികരണ പദ്ധതി	31
4	അദ്ധ്യായം 4 - മുന്നൊരുക്കം, ലഘൂകരണം, സാമൂഹ്യ ശാക്തീകരണം	42
5	അദ്ധ്യായം 5 - ശേഷികളും വിഭവങ്ങളും	51
6	അദ്ധ്യായം 6 - കാലാവസ്ഥാനുസൃത ദുരന്ത ലഘൂകരണ പ്രോജക്ട് നിർദ്ദേശങ്ങൾ	58
7	അദ്ധ്യായം 7 - പ്രധാന ഫോൺ നമ്പരുകൾ	59
8	വാർഡ് തലത്തിൽ ശേഖരിച്ച അനുബന്ധ വിവരങ്ങൾ	63

കിഴുവിലം ഗ്രാമപഞ്ചായത്തിന്റെ പൊതു വിവരങ്ങൾ

ഗ്രാമപഞ്ചായത്തിന്റെ പേര്	: കിഴുവിലം ഗ്രാമപഞ്ചായത്ത്
പഞ്ചായത്ത് രൂപീകൃതമായത്	: 1952
വിസ്തീർണ്ണം	: 14.74 ച.കി.മീ
ജനസംഖ്യ (2011 സെൻസസ്)	: 30770
വാർഡുകൾ	: 21
എസ്.സി സംവരണം	: 4
വനിതാ സംവരണം	: 9
പട്ടിക ജാതിക്കാർ	: 6024
ലക്ഷം വീടുകൾ	: 7
പട്ടികജാതി സങ്കേതങ്ങൾ	: 23
ജില്ല	: തിരുവനന്തപുരം
താലൂക്ക്	: ചിറയിൻകീഴ്
ബ്ലോക്ക്	: ചിറയിൻകീഴ്
വില്ലേജുകൾ	: കിഴുവിലം, കൂന്തളൂർ, ആറ്റിങ്ങൽ
അസംബ്ലി മണ്ഡലം	: ചിറയിൻകീഴ്
പാർലമെന്റ്	: ചിറയിൻകീഴ്
അതിരുകൾ	
കിഴക്ക്	: മുദാക്കൽ ഗ്രാമപഞ്ചായത്ത്
തെക്ക്	: അഴുർ ഗ്രാമപഞ്ചായത്ത്
വടക്ക്	: ആറ്റിങ്ങൽ മുൻസിപ്പാലിറ്റി
പടിഞ്ഞാറ്	: ചിറയിൻകീഴ് ഗ്രാമപഞ്ചായത്ത്
അക്ഷാംശം	: 8.660599
രേഖാംശം	: 76.7853041

അദ്ധ്യായം - 1

1.1 ഭൂപ്രകൃതി

കുന്നുകളും താഴ്വരകളും ചേർന്ന കിഴക്കൻ പ്രദേശവും സമതലമായി കിടക്കുന്ന മധ്യഭാഗവും ഇവയൊക്കെ ഇടകലർന്നുള്ള ഭൂപ്രകൃതിയാണ് പടിഞ്ഞാറുഭാഗത്ത് കാണപ്പെടുന്നത്. പഞ്ചായത്തിന്റെ കിഴക്കൻ പ്രദേശങ്ങളിലെ കുന്നുകളിൽ ആരംഭിക്കുന്ന ഭൂപ്രകൃതി പടിഞ്ഞാറു പഞ്ചായത്ത് അതിർത്തിയോട് അടുക്കുമ്പോൾ സമുദ്ര നിരപ്പിനോട് ചേർന്നാണ് സ്ഥിതി ചെയ്യുന്നത്. അണ്ടൂർ, നൈനാംകോണം, പാലമല എന്നീ പ്രദേശങ്ങളാണ് കിഴവിലും ഗ്രാമപഞ്ചായത്തിലെ ഏറ്റവും ഉയർന്ന പ്രദേശങ്ങൾ. ചരൽ മണ്ണ്, ചെമ്മണ്ണ്, ചെങ്കല്ല്, ചെളിമണ്ണ് തുടങ്ങിയതരം മണ്ണാണ് പഞ്ചായത്ത് പ്രദേശത്ത് പൊതുവേ കാണപ്പെടുന്നത്. ഉയർന്ന പ്രദേശങ്ങളിൽ ചരൽ കലർന്ന മണ്ണും, നിരപ്പായ പ്രദേശങ്ങളിൽ വളക്കൂറുള്ള മണൽ കലർന്ന മണ്ണും, പുഴയോട് ചേർന്നുള്ള പ്രദേശങ്ങളിൽ ഫലഭൂയിഷ്ഠമായ എക്കൽ കലർന്ന മണൽ മണ്ണുമാണുള്ളത്. തെക്കൻ ഇടനാട് കാർഷിക കാലാവസ്ഥ മേഖലയിൽ ഉൾപ്പെടുന്ന ഈ പ്രദേശത്ത് കേരളത്തിലെ മറ്റ് മേഖലകളിൽ ലഭിക്കുന്ന ശരാശരി മഴ ലഭിക്കുന്നുണ്ട്. 2950 മില്ലിമീറ്റർ മഴയാണ് ശരാശരി വാർഷിക മഴ ലഭ്യത.

പഞ്ചായത്തിലെ ഭൂപ്രദേശത്തെ മുഖ്യകൃഷി തെങ്ങും നെൽ കൃഷിയുമാണ്. കുറച്ച് ഭാഗങ്ങളിൽ റബ്ബർ കൃഷിയും ചെയ്യുന്നുണ്ട്. കർഷകരിൽ ഭൂരിഭാഗവും ചെറുകിടക്കാരായതിനാൽ വരുമാന വർദ്ധനവിനായി മറ്റ് തൊഴിൽ മേഖലകളെക്കൂടി ആശ്രയിക്കുന്നു. ഒരു കാലത്ത് വിസ്തൃതമായ നെൽപ്പാടങ്ങളാൽ സമ്പന്നമായിരുന്ന പഞ്ചായത്തിലെ നെൽപ്പാടങ്ങൾ പലതും നിർമ്മിതികൾക്കും മറ്റു വിളകൾക്കും വേണ്ടി രൂപമാറ്റം ചെയ്യപ്പെട്ടതിനാൽ നെൽകൃഷിയുടെ അളവ് കുറവായിട്ടുണ്ടെങ്കിലും സമഗ്ര ഇടപെടലിന്റെയും ആസൂത്രണത്തിന്റെയും ഫലമായി തരിശുവയൽ കൃഷിക്ക് ഉപയുക്തമാക്കി ഇന്ന് ഏകദേശം 75 ഹെക്ടറിൽ കൂടുതൽ സ്ഥലത്ത് നെൽകൃഷി ചെയ്ത് വരുന്നു. തലസ്ഥാന ജില്ലയുടെ നെല്ലറ എന്ന പദവിയിലേയ്ക്ക് ഇപ്പോൾ കിഴവിലും മാറിയിട്ടുണ്ട്. എങ്കിലും ഇനിയും തരിശുനിലത്തിൽ കൃഷി ഇറക്കി നെല്ലുൽപ്പാദനം വർദ്ധിപ്പിക്കേണ്ടിയിരിക്കുന്നു.

1.2 ചരിത്രം

ഹിന്ദുക്കളും മുസ്ലീങ്ങളും ഇടകലർന്ന് കഴിയുന്ന പ്രദേശമാണ് കിഴവിലും ഗ്രാമപഞ്ചായത്ത്, അപ്പൂർവും ചില ക്രിസ്ത്യൻ മതവിശ്വാസികളുമുണ്ട്. മഹാദേവർ ക്ഷേത്രം, തെങ്ങുംവിള, മുളയറത്തലക്കാവ്, ശിവകൃഷ്ണപുരം, തെന്തൂർക്കോണം, കുരിശ്ശിയോട് തുടങ്ങിയ ക്ഷേത്രങ്ങളും കാട്ടുമുറാക്കൽ മുസ്ലീം പള്ളിയുമാണ് പ്രധാന ആരാധനാകേന്ദ്രങ്ങൾ. ബുദ്ധവിഹാര കേന്ദ്രങ്ങളോട് സാമ്യമുള്ളതാണ് കുന്നിൻ മുകളിൽ സ്ഥിതി ചെയ്യുന്ന മഹാദേവർ ക്ഷേത്രം. ശാർക്കര ദേവീക്ഷേത്രവുമായി ബന്ധപ്പെട്ട് കിടക്കുന്നതാണ് തെങ്ങുംവിള ക്ഷേത്ര ചരിത്രം. ശിവനേയും കൃഷ്ണനേയും ഒരുമിച്ച് ആരാധിക്കുന്ന അപ്പൂർവും ക്ഷേത്രങ്ങളിൽ ഒന്നാണ് മുടപ്പുരം ശിവകൃഷ്ണ ക്ഷേത്രം. ജലദുർഗ്ഗയെ പ്രതിഷ്ഠിച്ചിരിക്കുന്നു എന്ന സവിശേഷതയാണ് തെന്തൂർക്കോണം ക്ഷേത്രത്തിനുള്ളത്. കാട്ടുമുറാക്കൽ പള്ളി ഇൻഡോ-പേർഷ്യൻ, ഇൻഡോ തനത് നവീന ശില്പ മാതൃകയുടെ ശില്പ ഭംഗികൊണ്ട് പ്രശസ്തിയാർജ്ജിച്ചതാണ്. പഞ്ചായത്തിന്റെ പടിഞ്ഞാറുഭാഗത്തെ കബറടി ഹിന്ദു മുസ്ലീം മത സൗഹാർദ്ദത്തിന്റെ മൂർത്ത രൂപമായി കണക്കാക്കുന്നു. കാട്ടുമുറാക്കൽ കല്ലുപാലം, ഇടയ്ക്കോടിനേയും കിഴവിലത്തേയും തമ്മിൽ വേർതിരിക്കുന്ന പഴയ രാജപാത തുടങ്ങിയ നൂറ്റാണ്ടുകൾ പഴക്കമുള്ള നിർമ്മിതികൾ കിഴവിലത്തിന്റെ സാംസ്കാരിക ചരിത്രത്തിലെ നാഴികക്കല്ലുകളാണ്. രാജഭരണകാലത്ത് സ്ഥാപിച്ച ചുമട്ടുതാങ്ങികൾ വളരെയേറെ പ്രസിദ്ധമാണ്. സ്വാതന്ത്ര്യസമരം, അയിത്തോച്ചാടനം, സാംസ്കാരിക നവോത്ഥാന പ്രവർത്തനങ്ങൾ എന്നിവയുടെയൊക്കെ ആന്തോളനങ്ങൾ കിഴവിലത്തിന്റെ ചരിത്ര ഏടുകളിൽ സ്ഥാനമുറപ്പിച്ചിട്ടുണ്ട്.

ജാതി മതഭേദമന്യേ യുവാക്കൾ ഒത്തുചേരുകയും ഗ്രന്ഥശാലകളും, വായനശാലകളും, ആർട്സ് ക്ലബ്ബുകളും സ്ഥാപിക്കുകയും ചെയ്തിട്ടുണ്ട്. പ്രൊഫസർ ജി.ശങ്കരപിള്ളയുടെ ഗ്രാമീണ കലാസമിതി ഇതിൽ എടുത്ത് പറയേണ്ട ഒന്നായിരുന്നു. വളരെ മുമ്പ്തന്നെ ഇത്തരത്തിൽ സ്ഥാപിക്കപ്പെട്ടവയാണ് കൂന്തളൂരിലെ ദേശീയ ഗ്രന്ഥശാല, കൈരളി വായനശാല, പുരവൂരിലെ യുവജന സമാജം എന്നിവ. നിലവിൽ കിഴുവിലം ഗ്രാമപഞ്ചായത്തിന്റെ വിവിധ പ്രദേശങ്ങളിൽ പുതിയതും പുനരുജ്ജീവിപ്പിക്കപ്പെട്ടതുമായ നിരവധി വായനശാലകളും ഗ്രന്ഥശാലകളും, ആർട്സ് & സ്പോർട്സ് ക്ലബ്ബുകളും പ്രവർത്തിക്കുന്നുണ്ട്. മുടപ്പുരം ശാന്തി വായനശാല, വിവേകോദയം, ദേശാഭിമാനി, തക്ഷശില എന്നിവ എടുത്തു പറയത്തക്കതാണ്.

അവിലലോക പ്രശസ്തനും മലയാള ചലച്ചിത്രവേദിയിലെ നിത്യഹരിത നായകനുമായ പത്മഭൂഷൺ പ്രേംനസീറിന്റെ ജന്മസ്ഥലം കൂടിയാണ് കിഴുവിലം കൂന്തളൂർ, അദ്ദേഹം ചെയ്ത നിരവധി സാമൂഹ്യപ്രവർത്തനങ്ങൾ ഈ ഗ്രാമത്തോടുള്ള അദ്ദേഹത്തിന്റെ പ്രതിബദ്ധത എടുത്തുകാട്ടുന്നതാണ്. കഴിഞ്ഞ അൻപത് വർഷങ്ങൾക്കു മുമ്പ് നാട്ടിൽ വിദ്യാഭ്യാസം സാർവ്വത്രികവും, സർവ്വസാധാരണവുമാക്കിയ കിടാരക്കഴി അഹമ്മദ്പിള്ള ലബ്ധ സ്ഥാപിച്ച കൊടിക്കകത്ത് മുസ്ലീം സ്കൂൾ ആണ് ഇന്ന് പഞ്ചായത്തിന്റെ തലയുയടത്തി നിൽക്കുന്ന പ്രേംനസീർ മെമ്മോറിയൽ ഗവ. ഹയർസെക്കന്ററി സ്കൂൾ ആയി മാറിയിട്ടുള്ളത്.

ഭരണചരിത്രം

1951-ലെ ഇന്ത്യൻ പാർലമെന്റിന്റെ ബില്ലിന്റെ ഭാഗമായാണ് 1952-ൽ കിഴുവിലം ഗ്രാമപഞ്ചായത്ത് രൂപീകൃതമായത്. അന്ന് തിരുകൊച്ചി ഭരണകാലം, വില്ലേജ് അടിസ്ഥാനത്തിൽ പഞ്ചായത്തുകൾ രൂപീകൃതമായി. 1953-ലെ തിരഞ്ഞെടുപ്പിൽ കിഴുവിലം ഗ്രാമപഞ്ചായത്തിൽ ആദ്യത്തെ കമ്മ്യൂണിസ്റ്റ് ഭരണസമിതി നിലവിൽ വന്നു. ശ്രീ. ഗോപാലശാസ്ത്രി ആദ്യത്തെ പ്രസിഡന്റായി. തിരുമേനി നീലകണ്ഠപ്പിള്ള ആദ്യത്തെ വൈസ് പ്രസിഡന്റുമായി. 6 വാർഡുകൾ ഉണ്ടായിരുന്നതിൽ ഒരു വാർഡ് ദയാംഗ വാർഡായിരുന്നു. അങ്ങനെ 7 വാർഡ് മെമ്പർമാർ. എസ്.സി വിഭാഗത്തിലെ മെമ്പർ ശ്രീ. സദാനന്ദൻ ആയിരുന്നു. വനിതാ അംഗം ഇല്ലായിരുന്നു.

1963-ലെ രണ്ടാമത്തെ ഭരണസമിതിയിൽ ശ്രീ. എസ്. വാസുദേവൻ പ്രസിഡന്റായി. ശ്രീ. വേലുക്കുട്ടിപ്പിള്ള വൈസ്പ്രസിഡന്റുമായി. ഭൂരിപക്ഷമുള്ള കക്ഷിക്ക് അന്ന് ഒരു വനിതയെ നോമിനേറ്റ് ചെയ്യാമായിരുന്നു. അങ്ങനെ ശ്രീമതി. ജാനകി ടീച്ചർ (ബഹു. ജന്ററിസ് ശ്രീദേവിയുടെ അമ്മ) ആദ്യ വനിതാ അംഗമായി. ശ്രീ. പി. അപ്പി എസ്.സി വിഭാഗത്തിലെ അംഗമായി. 7 വാർഡുകൾ ഉണ്ടായിരുന്നതിൽ ഒരു വാർഡ് ദയാംഗ വാർഡായിരുന്നു. അങ്ങനെ ആ കമ്മ്യൂണിസ്റ്റ് ഭരണസമിതിയിൽ 8 അംഗങ്ങൾ ഉണ്ടായിരുന്നു.

1978 ലാണ് മൂന്നാമത്തെ ഭരണസമിതി നിലവിൽ വരുന്നത്. ആ കമ്മ്യൂണിസ്റ്റ് ഭരണസമിതിയുടെ പ്രസിഡന്റ് ശ്രീ. വാസുദേവൻ ആയിരുന്നു. ശ്രീ. ഭാസ്കരൻ നായർ വൈസ് പ്രസിഡന്റുമായി. 10 വാർഡുകൾ ഉണ്ടായിരുന്നു. എല്ലാ വാർഡുകളും ഏകാംഗ വാർഡുകളായിരുന്നു. അതിൽ ശ്രീമതി ലൈല വനിതാ അംഗമായിരുന്നു. ശ്രീ. എസ്. പത്മനാഭൻ എസ്.സി വിഭാഗത്തിലെ അംഗമായി. ടി ഭരണസമിതികളിലൊന്നും സ്ഥിരം സമിതികളില്ല. 1982-ലെ അന്നത്തെ കോൺഗ്രസ് മന്ത്രിസഭ ടി ഭരണസമിതിയെ പിരിച്ചുവിട്ടു.

1967-ൽ കിഴുവിലം ഗ്രാമപഞ്ചായത്തിന് സ്വന്തമായി രണ്ട് ഏക്കർ സ്ഥലം ലഭിക്കുന്നത് അന്നത്തെ റവന്യൂ മന്ത്രിയായിരുന്ന ശ്രീമതി. കെ. ഗൌരിയമ്മയുടെ സമയോജിതമായ ഇടപെടൽ മൂലമാണ്. 1968-ൽ കിഴുവിലം ഗ്രാമപഞ്ചായത്തിന് സ്വന്തമായി കെട്ടിടം ഉണ്ടായി. അന്നത്തെ പഞ്ചായത്ത് മന്ത്രി ബഹു. അഹമ്മദ് കുരിക്കൾ അവർകൾ കെട്ടിടത്തിന്റെ ഉദ്ഘാടനം നിർവ്വഹിച്ചു. അന്ന് സ്ഥലം എം.എൽ.എ ബഹു. കോസല രാമദാസ് അവർകൾ ആയിരുന്നു.

1.3 പൊതു വിവരങ്ങൾ

വിഭാഗം	സ്ത്രീ	പുരുഷൻ	ട്രാൻസ്ജെൻഡർ	ആകെ
ജനസംഖ്യ	16862	13908	0	30770
കുട്ടികൾ 06	1568	1563	0	3131
എസ്. സി	3281	2743	0	6024
എസ്.റ്റി	0	0	0	0

(സ്രോതസ് : സെൻസസ് 2011)

പട്ടിക 1.2 തദ്ദേശ സ്വയംഭരണ സ്ഥാപനം - പൊതുവിവരങ്ങൾ

വാർഡുകൾ	21
പ്രധാന അക്ഷാംശ - രേഖാംശ വിവരങ്ങൾ	<p>പുകയിലത്തോപ്പ് അക്ഷാംശം - 8.6622 രേഖാംശം - 76.8394</p> <p>മാമം അക്ഷാംശം - 8.6985 രേഖാംശം - 76.8138</p> <p>ചെറുവള്ളിമുക്ക് അക്ഷാംശം - 8.68 രേഖാംശം - 76.8</p> <p>കുന്നള്ളൂർ അക്ഷാംശം - 8.67 രേഖാംശം - 76.79</p> <p>മുടപ്പുരം അക്ഷാംശം - 8.66 രേഖാംശം - 76.81</p>

(സ്രോതസ് : Google)

പട്ടിക 1.3 ൽ തദ്ദേശ സ്വയംഭരണ സ്ഥാപനങ്ങളിലെ വാർഡ്തല വിഭജന വിവരങ്ങൾ

പട്ടിക 1.3 റവന്യൂ വില്ലേജ് അടിസ്ഥാനത്തിൽ പഞ്ചായത്ത് വാർഡ് വിന്യാസം

ക്രമ നമ്പർ	റവന്യൂ വില്ലേജിന്റെ പേര്	റവന്യൂ വില്ലേജിന്റെ പരിധിയിൽ വരുന്ന വാർഡുകൾ നമ്പരം പേരും
1	കുന്നള്ളൂർ	പുരവൂർ, കാട്ടുമുറാക്കൽ, കുന്നവാരം, പുളിമുട്, കുന്നള്ളൂർ, വൈദ്യന്റെമുക്ക്, തോട്ടവാരം, വലിയ ഏല
2	കീഴ്വിലം	പുലിയൂർക്കോണം, പാവൂർക്കോണം, കീഴ്വിലം, കാട്ടുംപുറം, മാമം നട, അണ്ടൂർ, കുറക്കട, നൈനാംകോണം, മുടപ്പുരം, അരികത്തുവാർ, തെന്നൂർക്കോണം, ചുമടുതാങ്ങി,
3.	ആറ്റിങ്ങൽ	വെള്ളൂർക്കോണം, കാട്ടുംപുറം

(സ്രോതസ് : Election Records)

1.4 സമ്പദ്ഘടന

മണ്ണിന്റെ ഘടനയും ഭൂമി ശാസ്ത്രപരമായ പ്രത്യേകതകളും കാരണം കൃഷിയും കാർഷിക അനുബന്ധ തൊഴിലുകളുമാണ് ജനങ്ങളുടെ പ്രധാന ഉപജീവന മാർഗ്ഗം. കഴിഞ്ഞ 30 വർഷത്തിനുള്ളിൽ നെൽകൃഷി ചെയ്യുന്ന വയലുകളുടെ വിസ്തൃതി കുറഞ്ഞിട്ടുണ്ട്. വയൽ നികത്തി വാഴ, തെങ്ങ്, മരച്ചീനി, റബ്ബർ തുടങ്ങിയവ കൃഷി ചെയ്യുന്ന പ്രവണത വർദ്ധിച്ചിട്ടുണ്ട്. നെൽകൃഷിക്ക് ആവശ്യമായ തൊഴിലാളികളുടെ അഭാവം, കർഷി ചെയ്യാൻ സാധ്യമായ വർദ്ധനവ് എന്നിവയാണ് നെൽകൃഷിയോടുള്ള വിമുഖതയ്ക്ക് കാരണം.

കയർ, കൈത്തറി, ഈറ്റ, മത്സ്യബന്ധനം എന്നീ മേഖലകളെ ആശ്രയിച്ച് നിരവധി കുടുംബങ്ങൾ ജീവിച്ചിരുന്നു. എന്നാൽ ഈ മേഖലകളെ വളരെ കുറച്ച് ആളുകൾ മാത്രമേ ആശ്രയിക്കുന്നുള്ളൂ. സർക്കാർ/ അർദ്ധസർക്കാർ/ പൊതുമേഖല ഉദ്യോഗസ്ഥരുടെ എണ്ണവും, ഐ ടി മേഖലയിൽ ജോലി ചെയ്യുന്നവരുടെ എണ്ണവും താരതമ്യേന കുറവാണ്. വിദേശ രാജ്യങ്ങളിൽ, പ്രത്യേകിച്ചും ഗൾഫിൽ ജോലി ചെയ്യുന്നവരുടെ എണ്ണം താരതമ്യേന കൂടുതൽ ആണ്. എന്നാൽ അടുത്ത കാലത്ത് വിദേശരാജ്യങ്ങളിൽ നിന്നുള്ള വരുമാനവും കുറഞ്ഞ് വരുന്നുണ്ട്. മഹാത്മാഗാന്ധി ദേശീയ ഗ്രാമീണ തൊഴിലുറപ്പ് പദ്ധതിയിൽ ഉൾപ്പെട്ട് ഉപജീവനം നടത്തുന്ന ആറായിരത്തോളം തൊഴിലുകളുണ്ട്.

1.5 സാമ്പത്തിക സ്ഥിതി വിവരം

പട്ടിക 1.4 സാമ്പത്തിക സ്ഥിതി വിവരം

വാർഡ്	ജനസംഖ്യ	ആകെ കുടുംബങ്ങളുടെ എണ്ണം	കുടുംബാംഗങ്ങളുടെ എണ്ണം			
			AAY (മഞ്ഞ കാർഡ്)	മുൻഗണന ഗ്രൂപ്പ് (പിങ്ക് കാർഡ്)	സബ്സിഡി ഉള്ളവർ (നീല കാർഡ്)	AAY (വെള്ള കാർഡ്)
പുരവൂർ	1148	441	28	368	104	188
പാവൂർക്കോണം	1200	418	26	233	126	125
കാട്ടുംപുറം	1178	368	39	326	71	154
വെള്ളൂർക്കോണം	1300	470	20	204	62	10
പുലിയൂർക്കോണം	1200	321	25	302	100	278
മാമംനട	1100	429	33	459	159	160
അരികത്തുവാർ	1158	360	25	240	50	102
അണ്ടൂർ	1248	473	39	429	132	156
കറക്കട	1058	384	48	637	85	99
നെനാംകോണം	1100	458	39	429	132	156
മുടപ്പുരം	1200	386	19	205	72	62
തെന്തുർക്കോണം	1175	404	44	429	116	79
കിഴുവിലം	1148	392	39	429	132	156
ചുമടുതാങ്ങി	1028	457	34	366	171	262
കാട്ടുമുറാക്കൽ	1048	405	27	313	48	114
കുന്നുവാരം	1128	560	14	368	104	188
പുളിമുട്	1134	404	20	184	171	262
കൂന്തളൂർ	1148	413	15	224	59	128
വൈദ്യൻമുക്ക്	1128	434	34	208	171	262
തോട്ടുവാരം	1208	522	36	435	29	23
വലിയ ഏല	1304	312	34	446	86	117

1.4.2 ഉപജീവന രേഖ

ക്രമ നമ്പർ	പ്രധാന തൊഴിൽ	എണ്ണം (ലഭ്യമെങ്കിൽ)	പ്രധാനമായും ഉള്ള വാർഡുകൾ
1	കർഷകർ	205	എല്ലാ വാർഡുകളിലും കർഷകർ ഉണ്ട്.
2	കർഷക തൊഴിലാളികൾ	310	എല്ലാ വാർഡുകളിലും
3	മത്സ്യബന്ധനത്തിൽ ഏർപ്പെടുന്നവർ	25	മുടപ്പുരം, വലിയ ഏല
4	പരമ്പരാഗത തൊഴിലെടുക്കുന്നവർ	1260	എല്ലാ വാർഡുകളിലും
5	ദിവസക്കൂലിക്കാർ	10500	എല്ലാ വാർഡുകളിലും
6	അതിഥി അവിദഗ്ദ്ധ തൊഴിലാളികൾ	400	എല്ലാ വാർഡുകളിലും
7	വ്യാപാരി/ വ്യവസായികൾ	200	എല്ലാ വാർഡുകളിലും
8	നിർമ്മാണ തൊഴിലാളികൾ	4200	എല്ലാ വാർഡുകളിലും
9	ചെറുകിട കച്ചവടക്കാർ	200	എല്ലാ വാർഡുകളിലും
10	ശമ്പള ജോലിക്കാർ, സർക്കാർ	300	എല്ലാ വാർഡുകളിലും
11	ശമ്പള ജോലിക്കാർ, സ്വകാര്യം	1200	എല്ലാ വാർഡുകളിലും
12	പ്രവാസികൾ	2100	എല്ലാ വാർഡുകളിലും
13	മറ്റുള്ളവർ	2200	എല്ലാ വാർഡുകളിലും

(സ്രോതസ് : സർവ്വേ)

പട്ടിക 1.6 ഉപജീവന തൊഴിലുകൾ

ക്രമ നമ്പർ	തൊഴിൽ	യൂണിറ്റുകളുടെ എണ്ണം (ഷെഡ്യൂൾ/ മത്സ്യക്കളങ്ങൾ/ ടാങ്ക് മുതലായവ)
1	കോഴി / തറാവ് വളർത്തൽ	1728
2	ക്ഷീര കൃഷി (പശു/ എരുമ)	265
3	പന്നി വളർത്തൽ	0
4	ആട് വളർത്തൽ	583
5	മറ്റേതെങ്കിലും വളർത്തു മൃഗങ്ങൾ	15
6	മത്സ്യകൃഷി / അലങ്കാര മത്സ്യകൃഷി	2

(സ്രോതസ് : മൃഗസംരക്ഷണ വകുപ്പ്)

1.4.3 അടിസ്ഥാന സൗകര്യങ്ങൾ

പട്ടിക 1.7 പൊതു ഉപജീവന അടിസ്ഥാന സൗകര്യങ്ങൾ

വാർഡ്	മാർക്കറ്റ്	പാൽ ശേഖരണ കേന്ദ്രം	VFPCK ശേഖരണ	കൃഷി ഭവൻ	വിത്തു ഫാമുകൾ	സംഭരണ ശാലകൾ	വെറ്റിനറി ക്ലിനിക്	അഗ്രി/ഫോർട്ടി ന്യൂറി	മത്സ്യശേഷ്യ	സി.എഫ്.സി
പുരവൂർ		✓								✓
പാവൂർക്കോണം		✓					✓			✓
കാട്ടംപുറം		✓								
വെള്ളൂർക്കോണം										
പുലിയൂർക്കോണം										
മാമംനട		✓								
അരികത്തുവാർ										
അണ്ടൂർ										
കറക്കട										
നൈനാംകോണം	✓									✓
മുടപ്പുരം	✓	✓								✓
തൈന്തൂർക്കോണം										
കിഴുവിലം			✓	✓			✓	✓		✓
ചുമട്ടുതാങ്ങി										
കാട്ടുമുറാക്കൽ										
കുന്നവാരം										
പുളിമുട്										
കൂന്തളൂർ										
വൈദ്യൻമുക്ക്										
തോട്ടുവാരം		✓					✓			
വലിയ ഏല					✓					

(സ്രോതസ് : ഡയറി വകുപ്പ്)

1.6 വിദ്യാഭ്യാസം

പട്ടിക 1.8 വിദ്യാഭ്യാസ സ്ഥാപനങ്ങൾ - സർക്കാർ/ എയ്ഡഡ്

തരം	എണ്ണം		
	സർക്കാർ	എയ്ഡഡ്	അൺഎയ്ഡഡ്
നൂറ്റി/ ഡെ കെയറുകൾ	30		
പ്രൈമറി സ്കൂൾ	4		1
അപ്പർ പ്രൈമറി	4		
ഹൈ സ്കൂൾ	1		
ഹയർ സെക്കന്ററി സ്കൂൾ	1		3
വാക്കേഷണൽ ഹയർ സെക്കന്ററി സ്കൂൾ			
കോളേജ്			
ഗവേഷണ സ്ഥാപനങ്ങൾ			
ഹോസ്റ്റലുകൾ			1
സ്പെഷ്യൽ സ്കൂൾ			
മറ്റുള്ളവ (ഐ.റ്റി.ഐ, പോളിടെക്നിക്കൽ മുതലായവ)			

(സ്രോതസ് : പഞ്ചായത്ത് രേഖകൾ)

1.5.2 അങ്കണവാടി

പട്ടിക 1.9 അങ്കണവാടികൾ

വാർഡ്	അങ്കണവാടികളുടെ നമ്പർ	സ്ഥിതി ചെയ്യുന്ന സ്ഥലം	സ്വന്തം കെട്ടിടം രേഖപ്പെടുത്തുക	വാടകയ്ക്ക് രേഖപ്പെടുത്തുക
1	92	പുരവൂർ യു.പി.എസ്		✓
1	72	കല്യാണിക്കുവില ലക്ഷം വീട് കോളനി	✓	
2	76	കാടയംകോണം	✓	
2	77	പാവൂർക്കോണം		✓
3	73	കാട്ടംപുറം	✓	
4	75	വെള്ളൂർക്കോണം	✓	
5	74	ജി.വി.ആർ.എം.യു.പി.എസ്		✓
6	78	പറയത്തുകോണം		✓
6	96	പാവയിക്കട		✓
7	70	അരികത്തുവാർ	✓	
7	71	വിലയിൽമുക്ക്		✓
8	97	അംബേദ്കർ ഗ്രാമം	✓	
8	98	പുകയിലത്തോപ്പ്	✓	
9	95	നൈനാംകോണം	✓	
10	93	ആയുർവ്വേദ ജംഗ്ഷൻ	✓	
11	94	തെന്തുർക്കോണം	✓	
12	80	മുടപ്പുരം	✓	
12	79	കോട്ടൂർക്കോണം		✓
13	99	തെങ്ങുംവില		✓
14	81	ചുമടുതാങ്ങി		✓
15	82	കുന്നുവാരം		✓
15	83	കാട്ടുമുറാക്കൽ	✓	
16	91	ഇരട്ടക്കലിംഗ്		✓
17	84	കമ്മാളക്കുന്ന്		✓
17	85	കൂന്തളൂർ	✓	
18	86	തിട്ടയിൽമുക്ക്		✓
18	87	വൈദ്യൻമുക്ക്		✓
19	88	പൂവിലക്കുന്ന്	✓	
19	89	എരുമക്കാവ്	✓	
20	90	വലിയഏല	✓	

(സ്രോതസ് : ഐ.സി.ഡി.എസ്)

1.7 ആരോഗ്യ സ്ഥാപനങ്ങൾ

പട്ടിക 1.10 ആരോഗ്യ സംരക്ഷണ സ്ഥാപനങ്ങൾ

വാർഡ്	പേര്	സ്ഥിതി ചെയ്യുന്ന സ്ഥലം	സർക്കാർ/സ്വകാര്യം	ഫോൺ നമ്പർ	കിടക്കകളുടെ എണ്ണം	സൗകര്യം (ഐ.സി.യു, ടോമ കെയർ)	മറ്റ് സൗകര്യങ്ങൾ
8	പ്രാഥമികാരോഗ്യ കേന്ദ്രം	പുകയിലത്തോപ്പ്	സർക്കാർ	8547189859			ലാബ്
16	സബ് സെന്റർ	കൂന്തളൂർ	സർക്കാർ				
12	സബ് സെന്റർ	മുടപുരം	സർക്കാർ				
9	ആയുർവേദ ആശുപത്രി	എസ്.എൻ ജംഗ്ഷൻ	സർക്കാർ	9447397809	20		
12	ഹോമിയോ ആശുപത്രി	പഞ്ചായത്ത് ഓഫീസ് കോമ്പൗണ്ട്	സർക്കാർ	9495902057	ഇല്ല		
17	ആർ. വി ഹോസ്പിറ്റൽ	പുളിമുട്	സ്വകാര്യം		100	✓	ലാബ്
9	ഭാരത് ഹോസ്പിറ്റൽ	മുടപുരം	സ്വകാര്യം		25		
9	ബി.എം ഹോസ്പിറ്റൽ	കൊച്ചാലുംമുട്	സ്വകാര്യം		5		ലാബ്

(സ്രോതസ് : ആരോഗ്യ വകുപ്പ്)

പട്ടിക 1.11 മൂലാശുപത്രി / ഡിസ്പെൻസറി

വാർഡ്	പേര്	സ്ഥിതി ചെയ്യുന്ന സ്ഥലം	സർക്കാർ/സ്വകാര്യം	ഫോൺ നമ്പർ	കിടക്കകളുടെ എണ്ണം	സൗകര്യം (ഐ.സി.യു, ടോമ കെയർ)	മറ്റ് സൗകര്യങ്ങൾ
12	വെറ്റിനറി ഹോസ്പിറ്റൽ	പഞ്ചായത്ത് ഓഫീസ് കോമ്പൗണ്ട്.	സർക്കാർ	9447596787	0		
19	വെറ്റിനറി സബ്സെന്റർ	പടനിലം	സർക്കാർ		0		
2	വെറ്റിനറി സബ്സെന്റർ	പറയത്തുകോണം	സർക്കാർ		0		

(സ്രോതസ് : മൃഗസംരക്ഷണ വകുപ്പ്)

1.7 കമ്മ്യൂണിറ്റി സെന്ററുകൾ

പട്ടിക 1.12 കമ്മ്യൂണിറ്റി സെന്ററുകൾ/ ഹാളുകൾ

ക്രമ നമ്പർ	പേര്	വാർഡ് നമ്പർ	സ്ഥിതി ചെയ്യുന്ന സ്ഥലം	ഫോൺ നമ്പർ	ഉടമസ്ഥാവകാരം	ചുമട്ടുവീട് വിസ്തൃതി	സൗകര്യങ്ങൾ				
							വെള്ളത്തിന്റെ ലഭ്യത	വൈദ്യുതി	അടുക്കള	ശൗചാലയം	കളിമുറി
1	ഇമാബി കൺവെൻഷൻ സെന്റർ	18	പുളിമുട്	9947613389	സ്വകാര്യം	1260	✓	✓	✓	✓	✓
2	ഉമാ ഹോൾ	5	മാമം	7306400514	സ്വകാര്യം	1000	✓	✓	✓	✓	✓
3	1155-ആം നമ്പർ കമ്മ്യൂണിറ്റി ഹോൾ	18	തിട്ടയിൽ മുക്ക്		സഹകരണ സംഘം	300	✓	✓	✓	✓	✓
4	സഭവിള ശ്രീനാരായണ ആശ്രമം ഹാൾ	17	കൂന്തളൂർ		എസ്.എൻ.ഡി. പി ട്രസ്റ്റ്	750	✓	✓	✓	✓	✓
5	തെങ്ങുവീള ക്ഷേത്ര ആഡിറ്റോറിയം	14	മുടപ്പുരം	9048457027	ക്ഷേത്ര ട്രസ്റ്റ്	1000	✓	✓	✓	✓	✓
6	ശിവകൃഷ്ണപുരം ക്ഷേത്ര ആഡിറ്റോറിയം	14	ശിവകൃഷ്ണപുരം		ക്ഷേത്ര ട്രസ്റ്റ്	750	✓	✓	✓	✓	✓
9	റിവർ വ്യൂ	1	പുരവൂർ	9447252762	സ്വകാര്യം	1000	✓	✓	✓	✓	✓

(സ്രോതസ് : പഞ്ചായത്ത് രേഖകൾ)

1.8 മതകേന്ദ്രങ്ങൾ

പട്ടിക 1.13 മതകേന്ദ്രങ്ങൾ

ക്രമ നമ്പർ	തരങ്ങൾ	എണ്ണം	സ്ഥിതി ചെയ്യുന്ന വാർഡുകൾ
1	ക്രിസ്ത്യൻ പള്ളികൾ	ഇല്ല	
2	ക്ഷേത്രം	10	1, 5, 6, 13, 14, 17, 19, 20
3	മുസ്ലീം പള്ളി	2	7, 14
4	മറ്റുള്ളവ	0	

(സ്രോതസ് : പഞ്ചായത്ത് രേഖകൾ)

1.9 പശ്ചാത്തല സൗകര്യങ്ങൾ

1.9.1 റോഡുകൾ

പട്ടിക 1.14 റോഡുകൾ

ക്രമ നമ്പർ	വിഭാഗം	ആകെ ദൈർഘ്യം (കി.മി)	ദുരന്ത സാധ്യതയുള്ള ദൈർഘ്യം (കി.മി)	റിപ്പയർ വേണ്ട ദൈർഘ്യം (കി.മി)
1	തദ്ദേശ സ്വയംഭരണ സ്ഥാപന റോഡ്	63.335	10	5
2	അദർ ഡിസ്ട്രിക്റ്റ് റോഡ്	ഇല്ല		
3	സംസ്ഥാനം	ഇല്ല		
4	ദേശീയ പാത	3		
5	മേജർ ജില്ലാ റോഡ്	10		

(സ്രോതസ് : പഞ്ചായത്ത് രേഖകൾ)

1.9.2 പാലങ്ങൾ

പട്ടിക 1.15 പാലങ്ങളും അനുബന്ധ ഘടനകളും (എണ്ണം)

ക്രമ നമ്പർ	തരം	എണ്ണം	വാഹന യോഗ്യമായത്	വാഹന യോഗ്യമല്ലാത്തത്	സുരക്ഷിതമല്ലാത്തത്	അറ്റകുറ്റ പണി ആവശ്യമുള്ളവ
1	കോൺക്രീറ്റ്	4	4			
2	മരത്തടി	0				
3	ഇരുമ്പ് പാലം	0				
4	കല്ല്	19				
5	ചെക്ക് ഡാം	0				
6	മൈക്രോഹൈഡൽ പ്രോജക്ട്	0				
7	മറ്റുള്ളവ	0				

(സ്രോതസ് : പഞ്ചായത്ത് രേഖകൾ)

1.9.3 വാസയോഗ്യമായ കെട്ടിടങ്ങൾ

പട്ടിക 1.16 വാസയോഗ്യമായ കെട്ടിട വിവരം (എണ്ണം)

ക്രമ നമ്പർ	വീടിന്റെ തരം	വീടുകൾ
1	മേഞ്ഞ വീട് (ഓല, പൂല്ല്, വയ്ക്കോൽ)	
2	ഓടിട്ട വീട്	578
3	ആസ്റ്ററോസ്/ ഷീറ്റ്	383
4	പക്ക (കോൺക്രീറ്റ് ഉൾപ്പെടെ) അപ്പാർട്ട്മെന്റ് / ഫ്ലാറ്റുകൾ ഉൾപ്പെടുത്തേണ്ടതില്ല	10788
5	ടെസ്റ്റുള്ള പക്ക	
6	ഒഴിഞ്ഞു കിടക്കുന്ന വീടുകൾ	216
7	മറ്റൊന്നെങ്കിലും	

(സ്രോതസ് : പഞ്ചായത്ത് രേഖകൾ)

1.9.4 അപ്പാർട്ട്മെന്റുകൾ / ഫ്ലാറ്റുകൾ

പട്ടിക 1.17 അപ്പാർട്ട്മെന്റുകളുടെയും ഫ്ലാറ്റുകളുടെയും വിവരങ്ങൾ (എണ്ണം)

വാർഡ് നമ്പർ	അപ്പാർട്ട്മെന്റുകൾ / ഫ്ലാറ്റുകൾ	നിലകളുടെ എണ്ണം	കുടുംബങ്ങൾ	കുടുംബാംഗങ്ങളുടെ എണ്ണം
	ഇല്ല	ഇല്ല	ഇല്ല	ഇല്ല

(സ്രോതസ് : പഞ്ചായത്ത് രേഖകൾ)

1.9.5 കോളനികൾ

പട്ടിക 1.18 ലോ ഇൻകം ഗ്രൂപ്പ്/ കോളനികൾ/ വാസസ്ഥലങ്ങൾ

വാർഡ് നമ്പർ	കോളനിയുടെ / വാസസ്ഥലത്തിന്റെ പേര്	സ്ഥലത്ത് എത്തിച്ചേരാനുള്ള പ്രാധാന റോഡ്	കുടുംബങ്ങൾ	കുടുംബാംഗങ്ങളുടെ എണ്ണം
	കല്യാണിക്കുവിള ലക്ഷം വീട്	ചെറുവള്ളിമുക്ക് റോഡ്	5	19
	കടുവാക്കരക്കുന്ന്	ചെറുവള്ളിമുക്ക് പി. പി. റ്റി റോഡ്	60	250
	കാട്ടിക്കുന്ന് ലക്ഷം വീട്	ശാന്തിനഗർ ജംഗ്ഷൻ - പിപിറ്റി റോഡ്	7	25
	കാട്ടുപുറം പുത്തൻവിള കോളനി	കാട്ടുപുറം റോഡ്	121	500
	പുലിയൂർക്കോണം			
	പറയത്തുകോണം ലക്ഷം വീട്	മാമം - പി.പി.റ്റി റോഡ്	10	50
	പോളയിൽ	മാമം നട - പി.പി.റ്റി റോഡ്	20	85
	പണ്ടിവാറം			
	പാറക്കാട്	അണ്ടൂർ സ്കൂൾ - മാമം റോഡ്	15	60
	നെനാംകോണം ലക്ഷം വീട്	ആയുർവേദ ജംഗ്ഷൻ റോഡ്	27	120
	പമ്മംകോട് കോളനി	ആയുർവേദ ജംഗ്ഷൻ റോഡ്	30	120
	തെന്തുർക്കോണം ലക്ഷം വീട്	എസ്. എൻ. ജംഗ്ഷൻ റോഡ്	11	44
	കോട്ടുകോണം ലക്ഷം വീട്	ബ്ലോക്ക് ജംഗ്ഷൻ	9	36
	കാട്ടുപുറം (മൂർത്തിനട)			
	ആറുവരമ്പിൽ തിട്ട			
	അപ്പോളോ കോളനി	ഇരട്ടകലുക്ക് മഹാദേവ ക്ഷേത്രം റോഡ്	13	52
	ചന്ദ്രവിള കോളനി			
	കുന്നിൽ കോളനി			
	പുളിത്തറകോളനി	പണ്ടകശാല താമരക്കുളം ശ്രീ ചിത്ര റോഡ്	21	81
	പനയറവിലാകം ലക്ഷം വീട്	സീഡ് ഫാം റോഡ്	28	120
	അടീക്കലം കോളനി	വലിയകട ജംഗ്ഷൻ ഒറ്റപ്പാമുക്ക് അടീക്കലം റോഡ്	47	200
	വലിയഏല	ചിറയിൻകീഴ് വലിയ ഏല കോളനി റോഡ്	68	280

(സ്രോതസ് : സർവ്വേ വിവരങ്ങൾ)

1.9.6 ജലസേചന, വൈദ്യുത സംവിധാനങ്ങൾ

പട്ടിക 1.19 ജലസേചന, വൈദ്യുത സംവിധാനങ്ങൾ മനുഷ്യ നിർമ്മിതം

വാർഡ് നമ്പർ	തരങ്ങൾ	എണ്ണം	വിസ്തൃതി	പരിപാലന സ്ഥിതി
1	ഡ്രെയിനേജ്	10	12	മെച്ചപ്പെട്ടത്
2	ജലസേചന കനാലുകൾ	8	10	മെച്ചപ്പെട്ടത്
3	OD കിണറുകൾ	36	0	ഉപയോഗപ്രദം
4	കുഴൽ കിണറുകൾ	2	0	ഉപയോഗപ്രദം
5	അണക്കെട്ടുകൾ	0		

1.9.7 പ്രകൃതിദത്ത ജലാശയങ്ങൾ

പട്ടിക 1.20 പ്രകൃതിദത്ത ജലാശയങ്ങൾ

ക്രമ നമ്പർ	തരങ്ങൾ	പേര്, സ്ഥലം	പൊതു/സ്വകാര്യം	ഉൾപ്പെടുന്ന വാർഡുകൾ	നീളം	വിസ്തൃതി	തടസ്സപ്പെട്ട/ഒഴുക്കുന്ന/നന്നാക്കാൻ ആവശ്യമുള്ള ഭാഗം ഉൾക്കൊള്ളുന്ന വാർഡ്	നന്നാക്കാൻ ആവശ്യമുള്ള	
								നീളം	വീതി
1	നദി	വാമനപുരം നദി	പൊതു	1, 19, 18, 21	5		19, 18	2	
		മാമം നദി	പൊതു	1, 2, 3, 16, 14, 15, 17, 20,	3		17	1	
2	തോട്	പുരവൂർ ഏലായ് തോട്	പൊതു	1, 21	150 മീ.				
		കിഴുവിലം ഏലായ് തോട്	പൊതു	2	1 കി.മീ				
		വെള്ളൂർക്കോണം ഏലാ തോട്	പൊതു	4	800 മീ				
		പുലിയൂർക്കോണം തോട്	പൊതു	5, 6	1500 മീ				
		മാമം കമുകറ ഏലാ തോട്	പൊതു	6	2 കി.മീ				
		പോളയിൽ ഏലാ തോട്	പൊതു	6	800 മീ				
		ചിവറക്കോണം കുളം, തോട്	പൊതു		100മീ				
		മാമം കലിംകിന്ററെ അടുത്തുള്ള തോട്	പൊതു	6	150 മീ				
		മാമം പാലം പന്തലക്കോട് തോട്	പൊതു	6, 8	500 മീ				
		ചിയാവൂർക്കോണം തോട്	പൊതു		2 കി. മീ				
		പയന്നീർക്കോണം തോട്	പൊതു	7	800 മീ.				
		അണ്ടൂർ ഏല തോട്	പൊതു	8, 10	2.25 കി.മീ				
		നവഗ്രഹ നാറാങ്ങൽ ഏല തോട്	പൊതു	11	1.5 കി.മീ				
		പാറയിൽ ഏല തോട്	പൊതു		700 മീ				
		പമ്മംകോട് ബ്ലാബൂർക്കോണം തോട്	പൊതു		2 കി. മീ				
		തെന്തൂർക്കോണം ഏല തോട്	പൊതു		2 കി.മീ				
		മണലിൽ തോട്	പൊതു		2.25 കി.മീ				
		വലിയ ചീറ ഏല തോട്	പൊതു		700 മീ				
		പൂവൻചീറ ഏല തോട്	പൊതു		500 മീ.				
		വലിയ ഏല തോട്	പൊതു		800 മീ				
മക്കാട്ടു വലിയ വീട് തോട്	പൊതു		1 കി.മീ						
കഴിയറ വലിയഏല തോട്	പൊതു		2 കി.മീ						

		ശങ്കരനാരായണപുരം തോട്	പൊതു		3 കീ.മീ				
3	കായൽ								
4	കുളങ്ങൾ/ ചിറ/ തടാകം	പറയത്തുകോണം ചിറ	പൊതു						
		മേലേക്കോണം ചിറ	പൊതു						
		പന്തലക്കോട് ചിറ	പൊതു						
		കീഴേവീട്ടിൽ കുളം	പൊതു						
		പുരക്കോട്ടുകോണം കുളം	പൊതു						
		തെന്നൂർക്കോണം കുളം	പൊതു						
		കാവടിക്കുളം	പൊതു						
		കടമ്പാട്ടുകോണം ചിറ	പൊതു						
		കൈതക്കുഴി കുളം	പൊതു						
		കോട്ടുകോണം കുളം	പൊതു						
		കാരാളികുളം	പൊതു						
		മങ്കാട്ടുകുളം	പൊതു						
		പനയറവിലാകം കുളം	പൊതു						
		കണ്ടുകൃഷി കുളം	പൊതു						
		വാളകം ചിറ	പൊതു						
		വാളകം ചിറ (പുഞ്ചച്ചിറ)	പൊതു						
		പമ്മംകോട് കുളം	പൊതു						
		നെടുമൺകോണം	പൊതു						
		നൈനാംകോണം കുളം	പൊതു						
		മൂലൈവിലാകം കുളം	പൊതു						
		കോണത്ത് ചിറ	പൊതു						
		തൈക്കതിൽ കുളം	പൊതു						
		ജി. വി. ആർ.എം യൂപിഎസ് കുളം	പൊതു						
	ചിറവറക്കോണം കുളം	പൊതു							
	അപ്പുപ്പൻ നട കുളം	പൊതു							
	നാഗരകാവ് കുളം	പൊതു							
	കക്കോട്ട് കുളം	പൊതു							
5	തണ്ണീർ തടം/ ചതുപ്പ്/ കണ്ടൽ	കാരാളിക്കുളം വാളകം ചിറ	പൊതു						
6	നെൽ വയൽ	വലിയ ഏല	പൊതു	20					
		പൂവൻചിറ	പൊതു	16					
		വലിയ ചിറ ഏല	പൊതു	14					
		തെന്നൂർക്കോണം ഏല	പൊതു	12					
		പാറയിൽ ഏല	പൊതു	11					

		നവഗ്രഹ നാനാങ്ങൾ ഏല	പൊതു	9					
		അണ്ടർ ഏല	പൊതു	8					
		പോളയിൽ ഏല	പൊതു	6					
		മാമം കമുകറ ഏല	പൊതു	6					
		വെള്ളൂർക്കോണം ഏല	പൊതു	4					
		കിഴവിലം ഏല	പൊതു	13					
7	കൊക്കർണി								

(സ്രോതസ് : നിർമ്മാണ മാസ്റ്റർ പ്ലാൻ)

1.10 നിർവ്വഹണ ഉദ്യോഗസ്ഥർ

പട്ടിക 1.20 നിർവ്വഹണ ഉദ്യോഗസ്ഥരുടെ പട്ടിക 10/01/2020 തീയതി വരെ

പേര്	പദവി	ഓഫീസ്	ഔദ്യോഗിക ഫോൺ നമ്പർ	വ്യക്തിഗത ഫോൺ നമ്പർ
അനിൽകുമാർ ഡി	സെക്രട്ടറി	ഗ്രാമ പഞ്ചായത്ത്	9744000789	9744000789
ഉണ്ണികൃഷ്ണൻ കെ.	അസി. സെക്രട്ടറി	ഗ്രാമ പഞ്ചായത്ത്	7012320697	7012320697
രതീഷ് കുമാർ. റ്റി	കൃഷി ഓഫീസർ	കൃഷി ഓഫീസ്	9400365395	9400365395
വന്ദന ഗോപകുമാർ	വെറ്റിനറി സർജ്ജൻ	വെറ്റിനറി ഹോസ്പിറ്റൽ	9447596787	9447596787
വിൻസ	വി. ഇ. ഒ 1	വില്ലേജ് എക്സിക്യൂട്ടീവ് ഓഫീസ്	8086636730	8086636730
ആനി ജോസഫ്	വി. ഇ. ഒ 2	വില്ലേജ് എക്സിക്യൂട്ടീവ് ഓഫീസ്	9020909858	9020909858
രമ്യ. എൻ.സി	അസി. എഞ്ചിനീയർ	എൽ.എസ്.ജി.ഡി	9947821201	9947821201
അംബിക	ഐ.സി.ഡി.എസ് സൂപ്പർവൈസർ	ബ്ലോക്ക് ഓഫീസ് ചിറയിൻകീഴ്	9947848990	9947848990
ശ്രീജ	ഡയറി ഫാം ഇൻസ്പെക്ടർ	ഡി. ഇ. ഓ	9446587203	9446587203
ഷൈജ. എസ്	ഹെഡ്ക്വാർട്ടർ	ഗവ. യു.പി.എസ്, കിഴവിലം	8848009732	8848009732
ഡോ. പത്മപ്രസാദ്	മെഡിക്കൽ ഓഫീസർ, എഫ്. എച്ച്. സി	എഫ്. എച്ച്.സി, കുറുക്കട	8547189859	8547189859
ഡോ. തങ്ക	മെഡിക്കൽ ഓഫീസർ ഹോമിയോ	ഹോമിയോ ഹോസ്പിറ്റൽ, കിഴവിലം	9495902057	9495902057
ഡോ. ജയ പി. ആർ	മെഡിക്കൽ ഓഫീസർ ആയുർവേദം	ആയുർവേദ ഹോസ്പിറ്റൽ	9447397809	9447397809

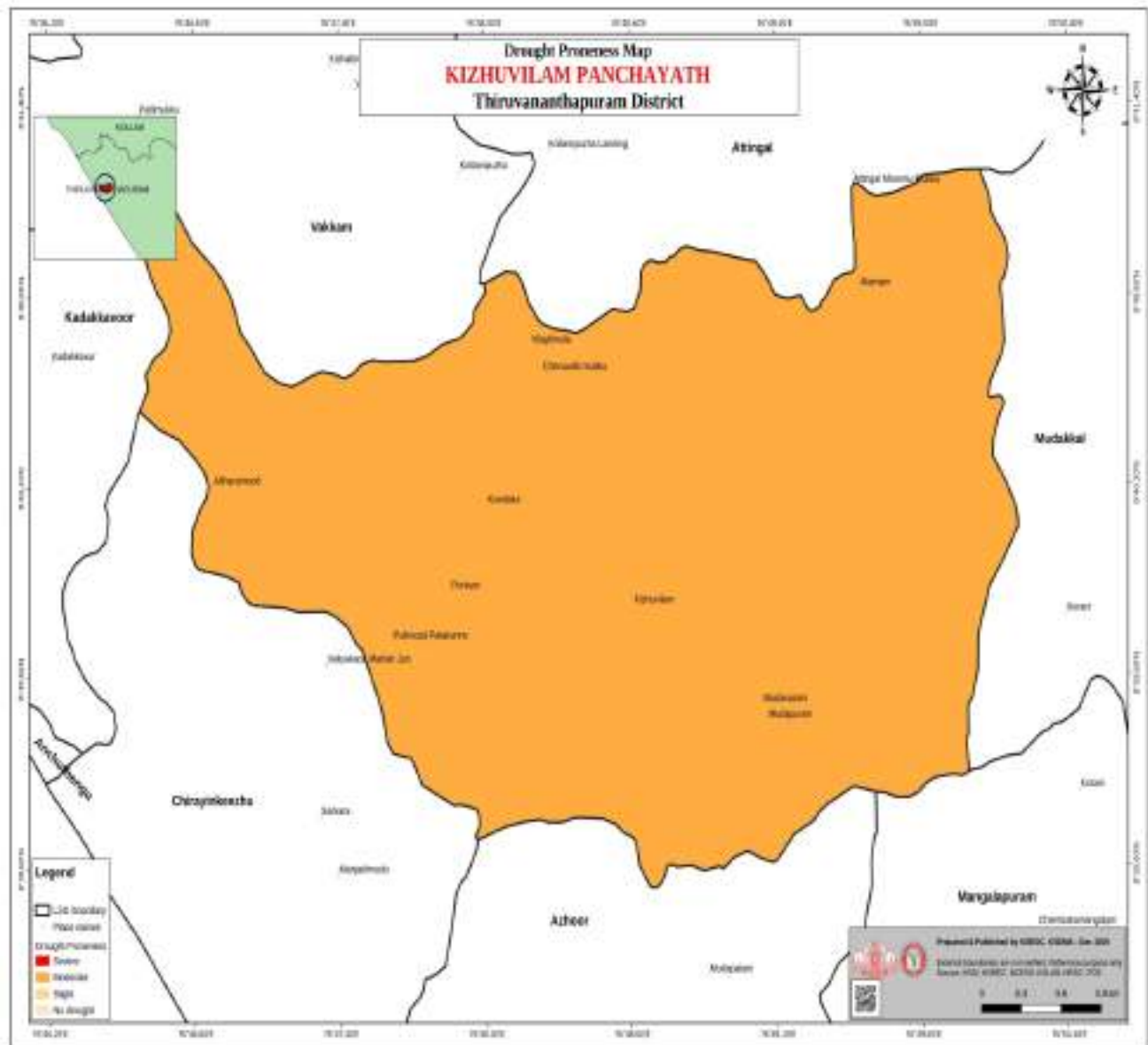

അദ്ധ്യായം - 2
കാലാവസ്ഥ വ്യതിയാനം, ദുരന്ത സാധ്യതകൾ - വിശകലനം

കഴിഞ്ഞ 30 വർഷത്തിനുള്ളിൽ കാലാവസ്ഥാ വ്യതിയാനം കാരണം പ്രകടമായ മാറ്റങ്ങൾ പഞ്ചായത്ത് പ്രദേശത്ത് സംഭവിച്ചിട്ടുണ്ട് അന്തരീക്ഷ താപനിലയിലെ വർദ്ധന, ഈർപ്പനിലയിലെ വർദ്ധന എന്നിവ പ്രകടമാണ്. താപനിലയിലെ വർദ്ധനവ് മൂലമുണ്ടാകുന്ന കടുത്ത വരൾച്ച കാർഷിക മേഖലയെ പ്രതികൂലമായി ബാധിച്ചിട്ടുണ്ട്. ജലസേചന സംവിധാനങ്ങളുടെ അപര്യാപ്തത, മഴയെ മാത്രം ആശ്രയിച്ച് കൃഷി ചെയ്യേണ്ട സാഹചര്യം ഉണ്ടായിട്ടുണ്ട്. വേനൽക്കാലത്ത് ജലത്തിന്റെ അഭാവം മൂലം ഒരു തരത്തിലുള്ള കൃഷികളും ഇപ്പോൾ നടക്കുന്നില്ല. വേനൽക്കാലത്ത് കുടിവെള്ള ക്ഷാമം രൂക്ഷമാണ്.

മഴക്കാലം ആരംഭിക്കുമ്പോൾ വെള്ളപ്പൊക്ക ഭീഷണി നേരിടുന്ന ധാരാളം സ്ഥലങ്ങൾ നമ്മുടെ പഞ്ചായത്ത് പ്രദേശത്ത് ഉണ്ട്. സാമ്പത്തികമായി പിന്നോക്കം നിൽക്കുന്ന ജനങ്ങൾ അധിവസിക്കുന്ന പ്രദേശങ്ങളിലാണ് വെള്ളപ്പൊക്ക ഭീഷണി കൂടുതൽ നേരിടുന്നത്. പഞ്ചായത്തിലെ എല്ലാ ഏലാകളിലും മഴക്കാലത്ത് വെള്ളപ്പൊക്കവും അതുമൂലമുള്ള കൃഷി നാശവും അതിനാൽ കർഷകർക്ക് സാമ്പത്തിക നഷ്ടവും ഉണ്ടാകുന്നുണ്ട്. തോടുകളുടെയും നീർച്ചാലുകളുടെയും തീരങ്ങളിലുള്ള കൈയ്യേറ്റം കാരണം അവയുടെ വിസ്തൃതി കുറഞ്ഞതും തടസ്സങ്ങളുണ്ടായതും പെട്ടെന്നുള്ള വെള്ളപ്പൊക്കത്തിന് കാരണമാണ്.

2.1 ദുരന്ത ചരിത്രം

2.1.1 കേന്ദ്ര / സംസ്ഥാന സർക്കാരുകൾ പട്ടികപ്പെടുത്തി പ്രഖ്യാപിച്ചിട്ടുള്ള ദുരന്തങ്ങളെക്കുറിച്ചുള്ള ചരിത്രം.

പട്ടിക 2.1 തദ്ദേശസ്വയംഭരണ സ്ഥാപനം നേരിട്ട ദുരന്തങ്ങളുടെ ചരിത്രം
(കേന്ദ്ര/ കേരള സർക്കാർ പട്ടികപ്പെടുത്തിയത്)
(കുറഞ്ഞപക്ഷം 2015 ജനുവരി മുതൽ ഉള്ളത്)

ക്രമ നമ്പർ	നേരിട്ട ദുരന്തം	വർഷവും മാസവും	ആഘാതം															
			ആളപായം സംഭവിച്ചവർ					പകർച്ച വ്യാധികൾ ബാധിച്ച മരിച്ചവർ	വളർത്തുജന്തുക്കൾ	തകർന്ന വീടുകൾ		അടിസ്ഥാന സൗകര്യങ്ങൾ			കൃഷിനാശം (ഹെക്ടർ)			
			പുരുഷൻ	സ്ത്രീ	ട്രാൻസ്ജെൻഡർ	കുട്ടികൾ	ആകെ			ഭാഗികമായി	പൂർണ്ണമായി	റോഡിന്റെ തരവും കിമി	ഭൂമിയും പാലം / കലക് തരവും എണ്ണവും	ഗാർഹികേതര കെട്ടിടങ്ങൾ (എണ്ണം)	ഇൻഷുറൻസ് ഉള്ളവ (ഹെക്ടർ)	ഇൻഷുറൻസ് ഇല്ലാത്തവ (ഹെക്ടർ)	ജീവനോപാധികൾ നഷ്ടപ്പെട്ടവർ (എണ്ണം)	
	ഓഖി	2017 നവംബർ														0.03	0.7	
	വെള്ളപ്പൊക്കം	2018 ആഗസ്റ്റ്	0	0	0	0	0	0	0	47	1	0	0	0	0	0.5	3.3	120
	വെള്ളപ്പൊക്കം	2019	0	0	0	0	0	0	0	0	0	0	0	0	0	0	1.2	0
	വെള്ളപ്പൊക്കം	2020	0	0	0	0	0	0	0	0	0	0	0	0	0	0	2.16	0

2.1.2 പ്രാദേശിക ദുരന്തങ്ങളുടെ ചരിത്രം / പ്രധാന ദുരന്തങ്ങൾ

അതി ഗുരുതരമായ കാലാവസ്ഥാവ്യതിയാനങ്ങളും ഭീകരമായ ദുരന്തങ്ങളും ഈ പഞ്ചായത്ത് പ്രേശത്ത് ഉണ്ടായിട്ടില്ല. എന്നാൽ കഴിഞ്ഞ നാല് പതിറ്റാണ്ടിനിടയിൽ വരൾച്ചയും വെള്ളപ്പൊക്കവും കാരണം വ്യാപകമായ കൃഷി നാശം ഉണ്ടായിട്ടുണ്ട്. 1978, 2018-ലെ വെള്ളപ്പൊക്കത്തിൽ പല പ്രദേശങ്ങളിലും വെള്ളം കയറുകയും കൃഷി വ്യാപകമായി നശിക്കുകയും പല കെട്ടിടങ്ങളും ഇടിഞ്ഞ് വീഴുകയും ചെയ്തിട്ടുണ്ട്. വാമനപുരം നദി, മാമം നദി എന്നിവ കര കവിഞ്ഞൊഴുകിയതാണ് നാശനഷ്ടങ്ങൾക്ക് കാരണമായത്. ഏതാണ്ട് 30 വർഷങ്ങൾക്ക് മുമ്പും, 2014-15, 2017 വർഷത്തിലും ഈ പഞ്ചായത്തിൽ ഗുരുതരമായ വരൾച്ചയും കൃഷിനാശവും ഉണ്ടായിട്ടുണ്ട്. ഇപ്പോഴും എല്ലാവർഷവും വരൾച്ചയുടെയും വെള്ളപ്പൊക്കത്തിന്റെയും തീവ്രത വർദ്ധിച്ചു വരുന്നതായാണ് അനുഭവം.

പട്ടിക 2.2 പ്രാദേശിക ദുരന്തങ്ങളുടെ ചരിത്രം / പ്രധാന ദുരന്തങ്ങൾ

ക്രമ നമ്പർ	നേരിട്ട ദുരന്തം	വർഷവും മാസവും	സൗകര്യങ്ങൾ													
			ആളുപായം സംഭവിച്ചവർ					ബാധിച്ച പകർച്ചവ്യാധികൾ മരിച്ചവരുടെ എണ്ണം	വളർത്തു മൃഗങ്ങൾ	തകർന്ന വീടുകൾ		അടിസ്ഥാന സൗകര്യങ്ങൾ			കൃഷിനാശം (ഹെക്ടർ)	
			പുരുഷൻ	സ്ത്രീ	ട്രാൻസ് ജെൻഡർ	കുട്ടികൾ	ആകെ			ഭാഗികമായി	പൂർണ്ണമായി	റോഡിന്റെ ഭൂരൂപം കിട്ടി	പാലം / കല്ലുക്ക് തരവും എണ്ണയും	ഗാർഹികേതര കെട്ടിടങ്ങൾ (എണ്ണം)	ഇൻഷുറൻസ് ഉള്ളവ (ഹെക്ടർ)	ഇൻഷുറൻസ് ഇല്ലാത്തവ (ഹെക്ടർ)
1	റോഡപകടം	ഇല്ല	ഇല്ല	ഇല്ല	ഇല്ല	ഇല്ല	ഇല്ല	ഇല്ല	ഇല്ല	ഇല്ല	ഇല്ല	ഇല്ല	ഇല്ല	ഇല്ല	ഇല്ല	ഇല്ല
2	ട്രെയിൻ അപകടം	ഇല്ല	ഇല്ല	ഇല്ല	ഇല്ല	ഇല്ല	ഇല്ല	ഇല്ല	ഇല്ല	ഇല്ല	ഇല്ല	ഇല്ല	ഇല്ല	ഇല്ല	ഇല്ല	ഇല്ല
3	മുങ്ങി മരണം	ഇല്ല	ഇല്ല	ഇല്ല	ഇല്ല	ഇല്ല	ഇല്ല	ഇല്ല	ഇല്ല	ഇല്ല	ഇല്ല	ഇല്ല	ഇല്ല	ഇല്ല	ഇല്ല	ഇല്ല
4	വൈദ്യുതാഘാതം	ഇല്ല	ഇല്ല	ഇല്ല	ഇല്ല	ഇല്ല	ഇല്ല	ഇല്ല	ഇല്ല	ഇല്ല	ഇല്ല	ഇല്ല	ഇല്ല	ഇല്ല	ഇല്ല	ഇല്ല
5	ഇടിമിന്നൽ	ഇല്ല	ഇല്ല	ഇല്ല	ഇല്ല	ഇല്ല	ഇല്ല	ഇല്ല	ഇല്ല	ഇല്ല	ഇല്ല	ഇല്ല	ഇല്ല	ഇല്ല	ഇല്ല	ഇല്ല

(സ്രോതസ് : പോലീസ് സ്റ്റേഷൻ)

പട്ടിക 2.3 ദുരന്തങ്ങളുടെ ആവർത്തനകാല ചക്രം

ദുരന്തം	വർഷം	ആവർത്തനകാല ചക്രം												
		ജനുവരി	ഫെബ്രുവരി	മാർച്ച്	ഏപ്രിൽ	മേയ്	ജൂൺ	ജൂലൈ	ആഗസ്റ്റ്	സെപ്റ്റംബർ	ഒക്ടോബർ	നവംബർ	ഡിസംബർ	
വാർഷിക	എല്ലാ വർഷവും			✓	✓	✓	✓	✓	✓					

2.2 പ്രത്യേക പരിഗണന ലഭിക്കേണ്ട വിഭാഗങ്ങൾ

വിഭാഗങ്ങൾ	വാർഡ് നമ്പരുകൾ	പെൺ	ആൺ	ആകെ
6 വയസ്സിന് താഴെയുള്ള കുട്ടികൾ	1 മുതൽ 21 വരെ വാർഡുകൾ	641	650	1291
ഭിന്ന ശേഷിക്കാർ	1 മുതൽ 21 വരെ വാർഡുകൾ	192	193	385
സാന്ത്വന പരിചരണത്തിലുള്ളവർ	1 മുതൽ 21 വരെ വാർഡുകൾ	97	41	138
60 വയസ്സിന് മുകളിലുള്ളവർ	1 മുതൽ 21 വരെ വാർഡുകൾ	2894	2784	5678
അഗതികൾ	1 മുതൽ 21 വരെ വാർഡുകൾ	33	17	50
ഗർഭിണികൾ (2026 ഏപ്രിൽ വരെയുള്ള വിവരം)	1 മുതൽ 21 വരെ വാർഡുകൾ	98		98
സ്ത്രീ ഗൃഹനാഥയായ വീടുകൾ	1 മുതൽ 21 വരെ വാർഡുകൾ	1644		1644
കെയർ ഹോമുകളിലുള്ളവർ	1 മുതൽ 21 വരെ വാർഡുകൾ	1	1	2
അതിഥി തൊഴിലാളികൾ	1 മുതൽ 21 വരെ വാർഡുകൾ	31	48	79
തനിയെ താമസിക്കുന്ന മുതിർന്ന വ്യക്തി	1 മുതൽ 21 വരെ വാർഡുകൾ	88	38	126

2.4 ദുരന്ത സാധ്യതാ പ്രദേശങ്ങൾ

പട്ടിക 2.5 ദുരന്ത സാധ്യതാ പ്രദേശങ്ങൾ

ക്രമ നമ്പർ	ദുരന്ത സാധ്യത	ബാധകമായ പ്രദേശം, വാർഡ്	വീടുകൾ (എണ്ണം)	പൊതു കെട്ടിടങ്ങൾ
1	മണ്ണിടിച്ചിൽ / ഉരുൾപൊട്ടൽ	വാർഡ് 2, കടുവാക്കരക്കുന്ന്	7	ഇല്ല
2	വെള്ളപ്പൊക്കം	വാർഡ് - 1,2,6, 19,20,21, മാമം അറിന്റെ കൈവഴി, പന്തലക്കോട്, നിറപറ ഭാഗങ്ങൾ, വാമനപ്പുരം നദിയുടെ വശം, പുരവൂർ അയന്തിക്കടവ്, വലിയ ഏല, തോട്ടുവാറം എന്നീ സ്ഥലങ്ങൾ	82	ഇല്ല
3	കാട്ടുതീ	ഇല്ല		
4	തീരശോഷണം / കടലാക്രമണം	0		
5	തീപിടിത്തം	0		
6	മുങ്ങിമരണം	0		
7	വൈദ്യുതഘാതം	0		
8	രാസ-കീടനാശിനി ദുരന്തങ്ങൾ	0		
9	പടക്ക നീർമ്മാണം സംഭരണശാലകൾ / ഫാക്ടറികൾ	0		
10	മനുഷ്യനും വന്യ മൃഗങ്ങളും തമ്മിലുള്ള സംഘർഷം	വാർഡ് 7 അരികത്തുവാർ - പന്നി ശല്യം		
11	പാറകളും	0		
12	കൊടുങ്കാറ്റ്	0		
13	സുനാമി	0		
14	മറ്റുള്ളവ (കളിമൺ ഖനന കളങ്ങൾ)	0		

2.5 ഭൂമിശാസ്ത്രപരമായി ദുരന്തസാധ്യതയുള്ള പ്രദേശങ്ങൾ

കിഴുവിലം ഗ്രാമപഞ്ചായത്തിലെ ചരിഞ്ഞതും ഉയരമുള്ളതുമായ പ്രദേശമാണ് കടുവാക്കരക്കുന്ന്. ഇതുവരെയും മണ്ണിടിച്ചിൽ ഉണ്ടായിട്ടുണ്ടെങ്കിലും ആളപായം ഉണ്ടായിട്ടില്ല എങ്കിലും നിരവധി കുടുംബങ്ങൾ അധിവസിക്കുന്ന ഈ കുന്നിൽ ദുരന്ത സാധ്യത നിലനിൽക്കുന്നുണ്ട്.

പട്ടിക 2.6 ഭൂമിശാസ്ത്രപരമായി ദുരന്ത സാധ്യതയുള്ള പ്രദേശങ്ങൾ

ദുരന്ത സാധ്യത	ദുരന്ത ഭീഷണിയുള്ള വാർഡുകൾ	ദുരന്ത ഭീഷണിയുള്ള പ്രദേശം	പ്രദേശത്തെ റോഡിന്റെ അവസ്ഥ	പ്രദേശത്തെ പാലങ്ങളുടെ അവസ്ഥ	പ്രദേശത്തെ ജലാശയം (എണ്ണം)	പ്രദേശത്തെ ജനവാസ സ്ഥലങ്ങൾ / കോളനികൾ (എണ്ണം)	ദുരന്ത ഭീഷണിയുള്ള പ്രദേശത്തെ ജനസംഖ്യ	മറ്റുള്ളവ
മണ്ണിടിച്ചിൽ	2	കടുവാക്കരക്കുന്ന്	ഇടത്തരം	ഇല്ല	ഇല്ല	7 വീടുകൾ	20	
വെള്ളപ്പൊക്കം	1,2,6,19,20,21	മാമം നദിയുടെയും വാമനപ്പുരം നദിയുടെയും അരികിലുള്ള പ്രദേശങ്ങൾ	ഇടത്തരം	ഇല്ല	2 നദികൾ	82 വീടുകൾ	235	
മുങ്ങി മരണം	ഇല്ല	ഇല്ല	ഇല്ല	ഇല്ല	ഇല്ല	ഇല്ല	ഇല്ല	ഇല്ല
റോഡപകടങ്ങൾ	ഇല്ല	ഇല്ല	ഇല്ല	ഇല്ല	ഇല്ല	ഇല്ല	ഇല്ല	ഇല്ല

പട്ടിക 2.7 ദുരന്തഭീഷണിയുള്ള പ്രദേശങ്ങളിലെ പൊതു കെട്ടിടങ്ങൾ

ദുരന്ത സാധ്യത	ദുരന്ത ഭീഷണിയുള്ള വാർഡുകൾ	അങ്കണവാടികൾ	സ്കൂളുകൾ	ആരോഗ്യ സ്ഥാപനങ്ങൾ	കമ്മ്യൂണിറ്റി ഹാൾ	മറ്റുള്ളവ
കൊടുങ്കാറ്റും പേമാരിയും	ഇല്ല	ഇല്ല	ഇല്ല	ഇല്ല	ഇല്ല	ഇല്ല

പട്ടിക 2.8 സാമ്പത്തിക ദുർബലത

ദുരന്ത ഭീഷണിയുള്ള വാർഡുകൾ	ദുരന്ത സാധ്യത	മാർക്കറ്റ് (എണ്ണം)	ക്ഷീര സംഘങ്ങൾ (എണ്ണം)	വി.എഫ്.പി.സി.കെ കളക്ഷൻ സെന്റർ (എണ്ണം)	കോമൺ ഫെസിലിറ്റേഷൻ സെന്റർ (എണ്ണം)	ക്ലഷി ഭവൻ (എണ്ണം)	വീത്ത് ഉൽപാദന കേന്ദ്രം (എണ്ണം)	ഗോഡൗൺ/ സ്റ്റോറേജ് (എണ്ണം)	മുഗാശുപത്രികൾ (എണ്ണം)	അഗ്രി/ ഹോർട്ടി നേഴ്സറി (എണ്ണം)	മറ്റുള്ളവ (ഇനവും എണ്ണവും)
ഇല്ല	0	0	0	0	0	0	0	0	0	0	0

അദ്ധ്യായം - 3

ദുരന്തപ്രതികരണ ആസൂത്രണ രേഖ (റെസ്പോൺസ് പ്ലാൻ)

ദുരന്തങ്ങൾ ഉണ്ടാകുകയാണെങ്കിൽ ദുരിതാശ്വാസ പ്രവർത്തനങ്ങൾ അടിയന്തിരമായി സ്വീകരിക്കാനും, ദുരിതാശ്വാസ ക്യാമ്പുകളിലെത്തിക്കുവാനും ദുരന്ത സാഹചര്യങ്ങൾ സംബന്ധിച്ച അറിയിപ്പുകൾ നൽകുവാനും, ക്യാമ്പുകളിലേയ്ക്ക് ആളുകളെ താമസംവിനാ എത്തിക്കുവാനും പ്രഥമശുശ്രൂഷ ഉൾപ്പെടെ ബേസിക് ലൈഫ് സപ്പോർട്ട് നൽകുവാനും ആവശ്യമായ പ്രവർത്തനങ്ങൾക്കുള്ള ക്രമീകരണങ്ങൾ ചെയ്യുന്നതിന് വേണ്ടി കിഴുവിലം ഗ്രാമപഞ്ചായത്ത് സ്റ്റിയറിംഗ് കമ്മിറ്റിയെ സഹായിക്കുന്നതിനുള്ള ക്രമീകരണങ്ങളുടെ ഭാഗമായി ക്ഷണിക്കപ്പെടുന്നവരുൾപ്പെടെയുള്ളവരുടെ ഒരു പട്ടികയും എമർജൻസി റെസ്പോൺസ് ടീമിനും ഭാഗമായുള്ള വിവിധ ടീമുകളിലെ വിവരങ്ങളും ചുവടെ പട്ടികയായി ഉൾപ്പെടുത്തിയിരിക്കുന്നു.

പട്ടിക 3.1 ഗ്രാമപഞ്ചായത്ത് സ്റ്റിയറിംഗ് കമ്മിറ്റി

ക്രമ നമ്പർ	പദവി	പേര്	മൊബൈൽ നമ്പർ (വാട്ട്സ് ആപ്പ്)
1	പ്രസിഡന്റ്	ഷമീർ. എ	9946864341
2	വൈസ് പ്രസിഡന്റ്	ആർ. വത്സലകുമാരി	9495829329
3	വികസനകാര്യ സ്റ്റാന്റിംഗ് കമ്മിറ്റി ചെയർമാൻ	അഡ്വ. അജേഷ്. ബി	9496626614
4	ക്ഷേമകാര്യ സ്റ്റാന്റിംഗ് കമ്മിറ്റി ചെയർമാൻ	ലതിക. എൽ	8606868269
5	ആരോഗ്യ- വിദ്യാഭ്യാസ സ്റ്റാന്റിംഗ് കമ്മിറ്റി ചെയർമാൻ	മിനി. സി.എസ്	8086161501
6	സെക്രട്ടറി	ഡി. അനിൽകുമാർ	9744000789

പട്ടിക 3.2 ക്ഷണിതാക്കൾ

ക്രമ നമ്പർ	പദവി	പേര്	മൊബൈൽ നമ്പർ (വാട്ട്സ് ആപ്പ്)
	വാർഡ് മെമ്പർമാർ		
1	വാർഡ് മെമ്പർ 1	വിനീത്	9995387002
2	വാർഡ് മെമ്പർ 2	നസീം	7510997862
3	വാർഡ് മെമ്പർ 3	രഞ്ജിത്ത് കുമാർ	9048414583
4	വാർഡ് മെമ്പർ 4	രാജലക്ഷ്മി എം. എസ്	7356553968
5	വാർഡ് മെമ്പർ 5	ലേഖ കുമാരി ആർ	9961748445
6	വാർഡ് മെമ്പർ 7	സജി പാറക്കാട്	906194084
7	വാർഡ് മെമ്പർ 9	ആതിര പി.ബി	7312266406
8	വാർഡ് മെമ്പർ 10	എസ്. ചന്ദ്രൻ	9847343818
9	വാർഡ് മെമ്പർ 11	മിനി. പി	8086524912
10	വാർഡ് മെമ്പർ 13	നിസ്സാം	9562624886
11	വാർഡ് മെമ്പർ 14	അനജി	9995458722
12	വാർഡ് മെമ്പർ 15	എ. അൻവർഷാ	7907710043
13	വാർഡ് മെമ്പർ 17	വിനീത എസ്	8921288418
14	വാർഡ് മെമ്പർ 18	ഗോപു സുകുമാർ	9995268680
15	വാർഡ് മെമ്പർ 19	ജി. സന്തോഷ് കുമാർ	9447202651
16	വാർഡ് മെമ്പർ 21	സുജ എസ്.	9995352954
17	അസിസ്റ്റന്റ് സെക്രട്ടറി	ഉണ്ണികൃഷ്ണൻ. കെ	9446752663
18	സി.ഡി.എസ്. ചെയർപേഴ്സൺ	അജിതാ ലാൽ	9744301089
19	കൃഷി ഓഫീസർ	രതീഷ് കുമാർ. റ്റി	9400365395
20	മെഡിക്കൽ ഓഫീസർ - വെറ്റിനറി	വന്ദന ഗോപകുമാർ	9447596787

21	മെഡിക്കൽ ഓഫീസർ - ഹോമിയോ	തങ്ക. ആർ	9495902057
22	മെഡിക്കൽ ഓഫീസർ - അലോപ്പതി	പത്മപ്രസാദ്. എസ്	8547189859
23	മെഡിക്കൽ ഓഫീസർ - ആയുർവേദം	ജയ പി. ആർ	9447397809
24	വിദ്യാഭ്യാസം - എച്ച്.എം	ഷൈജു. എസ്	8848009732
25	പി.ടി.എ പ്രസിഡന്റ്	നസീം	7510997862
26	ജാഗ്രതാ സമിതി കോ-ഓർഡിനേറ്റർ	ധന്യ. എസ്	9567275468
27	പ്രാദേശിക സ്വയംഭരണ എഞ്ചിനീയർ	രമ്യ. എൻ. സി	8281542674
28	വില്ലേജ് എക്സിക്യൂട്ടീവ് ഓഫീസർ	ആനി ജോസഫ്	9020909858
	വില്ലേജ് എക്സിക്യൂട്ടീവ് ഓഫീസർ	വിൻസ	8086636730
29	സംയോജിത ശിശുവികസന പദ്ധതി സൂപ്പർവൈസർ	അംബിക	9947848990
30	ആസൂത്രണ സമിതി ഉപാധ്യക്ഷൻ	വിശ്വനാഥൻ നായർ	9446559888
31	ജനമെത്രി പോലീസ് പ്രതീനിധി	സുമേഷ്	9746345679
32	LSG Youth കോ-ഓർഡിനേറ്റർ	ബിനോയ് എസ് ചന്ദ്രൻ	9895312426
33	സാക്ഷരത പ്രേരക	സജനിക. എസ്	9048113995
34	എസ്.സി/ എസ്.റ്റി പ്രമോട്ടർ	ഷിനി	9895064730
35	ഡയറി എക്സിക്യൂട്ടീവ് ഓഫീസർ	ശ്രീജ.	9446587203

പട്ടിക 3.2 എമർജൻസി റസ്പോൺസ് ടീം (ഇ.ആർ.ടി)

പട്ടിക 3.2 മുന്നറിയിപ്പ് ടീം

ടീം ലീഡറുടെ പേര് : കടയാറ ജയചന്ദ്രൻ ഫോൺ : 8547864707

ക്രമ നമ്പർ	പേരും മേൽവിലാവും	ലിംഗം	വയസ്സ്	ഫോൺ നമ്പർ	ചെക്ക് ലിസ്റ്റ്
1	കടയാറ ജയചന്ദ്രൻ	പു		8547864707	ട്രാൻസിസ്കർ, റേഡിയോ, ടെലിവിഷൻ, ന്യൂസ് പേപ്പർ, മൈക്, ബാറ്ററി, കന്നാസ്, ഫണൽ, ഡ്രം, ടോർച്ച് ലൈറ്റ്, ഇന്ധനം, സൈറൺ, മെഗാഫോൺ, എമർജൻസി ലൈറ്റ്, ടെലിഫോൺ നമ്പർ, വിവരസ്രോതസ്സുകളുടെ വിലാസം (കെ.എസ്.ഡി.എം.എ/ ഡി.സി.എം.എ/ പോലീസ് സ്റ്റേഷൻ/ ബ്ലോക്ക്/ റേഡിയോ/ ടി.വി സ്റ്റേഷൻ/ എം.ഇ.റ്റി. ഓഫീസ്)
2	നൌഷാദ്	പു		9747310564	
3	ബിജു കിഴുവിലം	പു		9207545163	
4	റഫീഖ്	പു		9544455032	
5	വഹാബ്	പു		9633770662	
6	അജിത്ത്	പു		9446145145	
7	മനോജ് ബി ഇടമന, ഇടമനവിള വീട്	പു		9495544942	
8	വിജയകുമാർ വി. എസ്, ചിറയിൽവീട്	പു		9447857240	

3.2 അന്വേഷണ - രക്ഷാപ്രവർത്തന - ഒഴിപ്പിക്കൽ ടീം

പട്ടിക 3.4 അന്വേഷണ - രക്ഷാപ്രവർത്തന - ഒഴിപ്പിക്കൽ ടീം

ടീം ലീഡറുടെ പേര് : ദാസ്

ഫോൺ : 8086785650

ക്രമ നമ്പർ	പേരും മേൽവിലാവും	ലിംഗം	വയസ്സ്	ഫോൺ നമ്പർ	ചെക്ക് ലിസ്റ്റ്
1	ദാസ്, തിരുവാതിര	പു		8086785650	<p>ചുവന്ന പതാക, കയർ, ഫ്ലോട്ടർ, ലൈഫ് ബോട്ട്, സ്പെഷ്യൽ, ടോർച്ച് ലൈറ്റ്, കട്ടർ, വാൾ, ഗ്ലൗസ്, ടെസ്റ്റർ, ഫസ്റ്റ് എയ്ഡ് ബോക്സ്, ബോട്ട്, പ്രത്യേക സഹായം</p> <p>ആവശ്യമുള്ളവരുടെ പട്ടിക, നോട്ട്ബുക്ക്, പേന, താൽക്കാലിക ഭവന നന്നാക്കൽ/ ക്രമീകരണ ഉപകരണങ്ങൾ, ഫയർ എക്സ്റ്റിംഗ്വിഷർ</p>
2	രാജു, തേവറത്ത് വീട്	പു		8289933693	
3	സോമൻ, ചെക്കാലത്തൊടി വീട്	പു		9995402765	
4	ബൈജു, ആശാരിവിളാകം	പു		9995050141	
5	സുനിൽ, വലിയവിള വീട്	പു		9946674843	
6	സുരേഷ്, പവിത്രം	പു		944736207	
7	ശ്രീരഞ്ജൻ, സദാനന്ദഭവൻ	പു		9447452682	
8	ബിനു. എസ്, ബിജു ഭവൻ	പു		7558823842	

3.2.3 ഷെൽട്ടർ മാനേജ്മെന്റ് ടീം

പട്ടിക 3.5 ഷെൽട്ടർ മാനേജ്മെന്റ് ടീം

ടീം ലീഡറുടെ പേര് : താഹ

ഫോൺ : 9847317870

ക്രമ നമ്പർ	പേരും മേൽവിലാവും	ലിംഗം	വയസ്സ്	ഫോൺ നമ്പർ	ചെക്ക് ലിസ്റ്റ്
1	താഹ, മണലുവിള വീട്	പു		9847317870	<p>സുരക്ഷിത ഷെൽട്ടറുകളുടെ പട്ടിക, വ്യത്യസ്ത സ്ഥലങ്ങളിൽ അഭയം തേടേണ്ട ആളുകളുടെ പട്ടിക, ഉണക്കി സൂക്ഷിക്കുന്ന ഭക്ഷണം കപ്പിയിലാക്കിയ കുടിവെള്ളം, അരിപ്പുകൾ, മരുന്നുകൾ, ഫിനോയിൽ, ബ്ലീച്ചിംഗ് പൗഡർ, പാത്രങ്ങൾ, പാൽപ്പൊടി, ഇന്ധനം, മെഴുകുതിരി, തീപ്പെട്ടി, റാന്തൽ വിളക്ക്, ഗ്യാസ് ലൈറ്റ്, ടോർച്ച്, ടാർപ്പോളിൻ, കുറിപ്പുകൾക്കുള്ള പുസ്തകം, പേന</p>
2	ചന്ദ്രാനന്ദൻ, അജ്ഞലി	പു		9995766549	
3	പ്രഭാകരൻ, ഒരുപറത്തിട്ട വീട്	പു		9605234384	
4	നൗഷാദ്	പു		9447310564	
5	പങ്കജാക്ഷൻ, പറമ്പിൽ	പു			
6	ബാലാനന്ദൻ, ശിവകൃപ, കിഴുവിലം	പു			
7	അഡ്വ. ഗോപിനാഥൻ. പി. കെ, പിള്ള വീട്ടിൽ കടയിൽ വീട്	പു		9446389584	
8	സന്തോഷ്	പു		9447202651	
9	ഷാന, മേലേ ചരുവിള വീട്	പു		9847299441	

3.2.4 പ്രഥമ ശുശ്രൂഷ/ ബേസിക് ലൈഫ് സപ്പോർട്ട് ടീം

പട്ടിക 3.6 പ്രഥമ ശുശ്രൂഷ/ ബേസിക് ലൈഫ് സപ്പോർട്ട് ടീം

ടീം ലീഡറുടെ പേര് : ബീമ

ഫോൺ : 8129482103

ക്രമ നമ്പർ	പേരും മേൽവിലാവും	ലിംഗം	വയസ്സ്	ഫോൺ നമ്പർ	ചെക്ക് ലിസ്റ്റ്
1	ബീമ, ആശാ വർക്കർ	സ്ത്രീ		8129482103	ഫസ്റ്റ് എയ്ഡ് ബോക്സ്, ഡെലിവറി ബോക്സ്, ഒ.ആർ.എസ് പാക്കറ്റുകൾ, രോഗികളുടെ പട്ടിക, വൃദ്ധർ, കുട്ടികൾ, ഗർഭിണികൾ, സ്ത്രീകൾ, മുലയൂട്ടുന്ന അമ്മമാർ, വാട്ടർ പ്യൂരിഫയർ, കുറിപ്പ് പുസ്തകം, പേന, സ്പെച്ചർ, എ.ഇ.ഡി, സ്ലീപ്പ്, സ്പ്രിന്റ്.
2	ലാലി, ആശാ വർക്കർ	സ്ത്രീ		8129216039	
3	രുശ്മിണി, ആശാ വർക്കർ	സ്ത്രീ		9947621156	
4	ഷീബ, ആശാ വർക്കർ	സ്ത്രീ		9745276821	
5	ഉമ, ആശാ വർക്കർ	സ്ത്രീ		9943740014	

3.4 സന്നദ്ധ പ്രവർത്തകരുടെ പട്ടിക

പട്ടിക 3.7 സന്നദ്ധ പ്രവർത്തകരുടെ പട്ടിക

ക്രമ നമ്പർ	പേരും മേൽവിലാവും	ലിംഗം	വയസ്സ്	ഫോൺ നമ്പർ	റിമാർക്സ്
1	ആദിത്യൻ. ഡി.എം	പു		7510871143	പരിശീലനം ലഭിച്ചിട്ടുണ്ട്
2	അനഘ സുരേന്ദ്രൻ നായർ	സ്ത്രീ		6238052765	പരിശീലനം ലഭിച്ചിട്ടുണ്ട്
3	ഓമന കുമാരി			9567581006	പരിശീലനം ലഭിച്ചിട്ടുണ്ട്
4	രാഹുൽ രാജ്			9746028251	പരിശീലനം ലഭിച്ചിട്ടുണ്ട്
5	സബീർ ബഷീർ			8606464321	പരിശീലനം ലഭിച്ചിട്ടുണ്ട്
6	സോന ജെ ലാൽ			7025502423	പരിശീലനം ലഭിച്ചിട്ടുണ്ട്
7	വിമൽ രാജ്. ബി			7012450349	പരിശീലനം ലഭിച്ചിട്ടുണ്ട്
8	യമുന ലീല			8089558488	പരിശീലനം ലഭിച്ചിട്ടുണ്ട്
9	അശ്വതി ആർ			9605442545	പരിശീലനം ലഭിച്ചിട്ടുണ്ട്
10	ബിജു. കെ			9895560035	പരിശീലനം ലഭിച്ചിട്ടുണ്ട്
11	ഗീത എൻ			7994044700	പരിശീലനം ലഭിച്ചിട്ടുണ്ട്
12	ഗോപിക, ആർ. എസ്			9562116862	പരിശീലനം ലഭിച്ചിട്ടുണ്ട്
13	ജതീഷ്. ജെ			9746981598	പരിശീലനം ലഭിച്ചിട്ടുണ്ട്
14	ലീന പി			9960583138	പരിശീലനം ലഭിച്ചിട്ടുണ്ട്

15	പ്രഭ ജെ			7994754130	പരിശീലനം ലഭിച്ചിട്ടുണ്ട്
16	രാജേഷ്, പി. എസ്			7736292356	പരിശീലനം ലഭിച്ചിട്ടുണ്ട്
17	രാജേഷ് ബി. എസ്			9747518614	പരിശീലനം ലഭിച്ചിട്ടുണ്ട്
18	റീന			8592935844	പരിശീലനം ലഭിച്ചിട്ടുണ്ട്
19	രേഷ്മ എസ്.ബി			9526478562	പരിശീലനം ലഭിച്ചിട്ടുണ്ട്
20	ഷീജ മോശ്			9995204600	പരിശീലനം ലഭിച്ചിട്ടുണ്ട്
21	ശ്യാമള എസ്			9567252035	പരിശീലനം ലഭിച്ചിട്ടുണ്ട്
22	വിഗ്നേഷ് ബി. ജെ			8606827345	പരിശീലനം ലഭിച്ചിട്ടുണ്ട്
23	വിജയകുമാർ			9947266471	പരിശീലനം ലഭിച്ചിട്ടുണ്ട്
24	അജിത എസ്			9995276110	പരിശീലനം ലഭിച്ചിട്ടുണ്ട്
25	ജയശ്രീ ഭായ്			8281128485	പരിശീലനം ലഭിച്ചിട്ടുണ്ട്
26	നീജ ബീവി എൻ. എസ്			860640519	പരിശീലനം ലഭിച്ചിട്ടുണ്ട്
27	രേഷ്മ രമേഷ് ജെ			8075760951	പരിശീലനം ലഭിച്ചിട്ടുണ്ട്
28	സഫീർഖാൻ ബഷീർ			9995009398	പരിശീലനം ലഭിച്ചിട്ടുണ്ട്
29	സൈബർ			9846269451	പരിശീലനം ലഭിച്ചിട്ടുണ്ട്
30	ശ്രീദേവി എസ്			9400646527	പരിശീലനം ലഭിച്ചിട്ടുണ്ട്
31	വിജി. പി			9633393677	പരിശീലനം ലഭിച്ചിട്ടുണ്ട്
32	അബ്ദുൾ ഗഫൂർ			9539109810	പരിശീലനം ലഭിച്ചിട്ടുണ്ട്
33	ആദിത്യ എം			9400746690	പരിശീലനം ലഭിച്ചിട്ടുണ്ട്
34	അഖിൽ എ ജി			9995943460	പരിശീലനം ലഭിച്ചിട്ടുണ്ട്
35	അൻസിൽ എ			7293301019	പരിശീലനം ലഭിച്ചിട്ടുണ്ട്
36	അൻസിൽ			9539019788	പരിശീലനം ലഭിച്ചിട്ടുണ്ട്
37	അനജ പി			9605351476	പരിശീലനം ലഭിച്ചിട്ടുണ്ട്
38	ഭരത് എം			8086161501	പരിശീലനം ലഭിച്ചിട്ടുണ്ട്
39	ബിന്ദു. പി			7736822818	പരിശീലനം ലഭിച്ചിട്ടുണ്ട്
40	ബിനോയ് ചന്ദ്രൻ			9895312426	പരിശീലനം ലഭിച്ചിട്ടുണ്ട്
41	ദീപ എസ്			9567717404	പരിശീലനം ലഭിച്ചിട്ടുണ്ട്

42	ദീപ ആർ. എസ്			9605870325	പരിശീലനം ലഭിച്ചിട്ടുണ്ട്
43	ദീപ രമേശൻ			9605335003	പരിശീലനം ലഭിച്ചിട്ടുണ്ട്
44	ദിവ്യലാൽ ആർ			9048792276	പരിശീലനം ലഭിച്ചിട്ടുണ്ട്
45	ദുർഗ മധുസൂധനൻ			7306043152	പരിശീലനം ലഭിച്ചിട്ടുണ്ട്
46	ജിതിൻ. ജെ. ബി			7560882023	പരിശീലനം ലഭിച്ചിട്ടുണ്ട്
47	കാർത്തിക എസ്			9995432933	പരിശീലനം ലഭിച്ചിട്ടുണ്ട്
48	കി.ച്ച. എസ്. കുമാർ			9633311262	പരിശീലനം ലഭിച്ചിട്ടുണ്ട്
49	ലക്ഷ്മി സരസൻ			6238450066	പരിശീലനം ലഭിച്ചിട്ടുണ്ട്
50	മിനി കെ വി			9447584480	പരിശീലനം ലഭിച്ചിട്ടുണ്ട്
51	മിനിമോൾ ആർ			8547941138	പരിശീലനം ലഭിച്ചിട്ടുണ്ട്
52	മുഹമ്മദ് തൻസീർ			8136826232	പരിശീലനം ലഭിച്ചിട്ടുണ്ട്
53	നജീർ എം			9567210282	പരിശീലനം ലഭിച്ചിട്ടുണ്ട്
54	റെജി വി. ആർ			9605808014	പരിശീലനം ലഭിച്ചിട്ടുണ്ട്
55	സബീറാ എ			756884812	പരിശീലനം ലഭിച്ചിട്ടുണ്ട്
56	ശാലിനി സജീവ്			9846151665	പരിശീലനം ലഭിച്ചിട്ടുണ്ട്
57	ശരത് വി ജി			9746113123	പരിശീലനം ലഭിച്ചിട്ടുണ്ട്
58	ഷിബു. ബി			7561885494	പരിശീലനം ലഭിച്ചിട്ടുണ്ട്
59	സ്നേഹ എസ്			9400893547	പരിശീലനം ലഭിച്ചിട്ടുണ്ട്
60	സുരജ് പി. മോഹൻ			8078254269	പരിശീലനം ലഭിച്ചിട്ടുണ്ട്
61	ശ്രീകല എസ്			9895753872	പരിശീലനം ലഭിച്ചിട്ടുണ്ട്
62	ശ്രീജ അജയൻ			9048703982	പരിശീലനം ലഭിച്ചിട്ടുണ്ട്
63	ശ്രീജിത്ത് എസ്			8907301372	പരിശീലനം ലഭിച്ചിട്ടുണ്ട്
64	ശ്യാംകുമാർ			8113892550	പരിശീലനം ലഭിച്ചിട്ടുണ്ട്
65	വിനോദ് എസ്			8129926122	പരിശീലനം ലഭിച്ചിട്ടുണ്ട്
66	വിഷ്ണു എസ്. ആർ			7994690970	പരിശീലനം ലഭിച്ചിട്ടുണ്ട്
67	ബേബി			7994831791	പരിശീലനം ലഭിച്ചിട്ടുണ്ട്
68	അദൈത് ദാസ്			9496447176	പരിശീലനം ലഭിച്ചിട്ടുണ്ട്

69	അർജുൻ എ നായർ		7994883774	പരിശീലനം ലഭിച്ചിട്ടുണ്ട്
70	ബിൻസി എസ് എം		9446981237	പരിശീലനം ലഭിച്ചിട്ടുണ്ട്
71	ജയന്തി ബി		8606147818	പരിശീലനം ലഭിച്ചിട്ടുണ്ട്
72	മിനി പി		8086524912	പരിശീലനം ലഭിച്ചിട്ടുണ്ട്
73	നസീഹ എസ്		9526404975	പരിശീലനം ലഭിച്ചിട്ടുണ്ട്
74	സരിത കുമാരി എസ് എസ്		8921791271	പരിശീലനം ലഭിച്ചിട്ടുണ്ട്
75	ഷീല കുമാരി		9562643229	പരിശീലനം ലഭിച്ചിട്ടുണ്ട്
76	ഷിബിന എസ്		9633370580	പരിശീലനം ലഭിച്ചിട്ടുണ്ട്
77	വിജിൽ വി		9847139307	പരിശീലനം ലഭിച്ചിട്ടുണ്ട്
78	അഭിരാമി എ. എസ്		9946412086	പരിശീലനം ലഭിച്ചിട്ടുണ്ട്
79	അവിൽ എം. എൽ		9946666641	പരിശീലനം ലഭിച്ചിട്ടുണ്ട്
80	അനിൽ കുമാർ ആർ		8075073509	പരിശീലനം ലഭിച്ചിട്ടുണ്ട്
81	അരുൺ ടി. ആർ		9605914310	പരിശീലനം ലഭിച്ചിട്ടുണ്ട്
82	ഗോകുൽ. എസ്. ആർ		9207193672	പരിശീലനം ലഭിച്ചിട്ടുണ്ട്
83	ഗോപിക അനിൽ		9847616724	പരിശീലനം ലഭിച്ചിട്ടുണ്ട്
84	ജ്യോതിഷ് ഓമന അമ്മ		8907690496	പരിശീലനം ലഭിച്ചിട്ടുണ്ട്
85	നജീം ഖാൻ		8111801100	പരിശീലനം ലഭിച്ചിട്ടുണ്ട്
86	റാസിം എം. ആർ		8606781504	പരിശീലനം ലഭിച്ചിട്ടുണ്ട്
87	ഷാന. ആർ		9847299441	പരിശീലനം ലഭിച്ചിട്ടുണ്ട്
88	ശ്രീജിത്ത് ശ്രീകണ്ഠൻ		9072863862	പരിശീലനം ലഭിച്ചിട്ടുണ്ട്
89	വൈശാഖ് എസ്. വി		7994748375	പരിശീലനം ലഭിച്ചിട്ടുണ്ട്
90	അമീന എ		9037668863	പരിശീലനം ലഭിച്ചിട്ടുണ്ട്
91	അനന്യ സനൽ		8086657116	പരിശീലനം ലഭിച്ചിട്ടുണ്ട്
92	മുഹമ്മദ് എം. എസ്		8921575215	പരിശീലനം ലഭിച്ചിട്ടുണ്ട്
93	രാഗേഷ് ആർ. എസ്		9847919328	പരിശീലനം ലഭിച്ചിട്ടുണ്ട്
94	സരോജം കെ ബി.		9947805166	പരിശീലനം ലഭിച്ചിട്ടുണ്ട്
95	വിജേഷ് വിക്രമൻ നായർ		7306514714	പരിശീലനം ലഭിച്ചിട്ടുണ്ട്

96	അക്ഷര സുന്ദരേശൻ		9207663243	പരിശീലനം ലഭിച്ചിട്ടുണ്ട്
97	അൽഫിയ എ		9562629343	പരിശീലനം ലഭിച്ചിട്ടുണ്ട്
98	അമൽ ശശിധരൻ		9544359104	പരിശീലനം ലഭിച്ചിട്ടുണ്ട്
99	അനീസ് എ		9947670092	പരിശീലനം ലഭിച്ചിട്ടുണ്ട്
100	ചിൻസി വി.എസ്		7510293563	പരിശീലനം ലഭിച്ചിട്ടുണ്ട്
101	ദർശൻ ആർ. എസ്		8086609695	പരിശീലനം ലഭിച്ചിട്ടുണ്ട്
102	ഗോകുൽ സി. നായർ		6282944746	പരിശീലനം ലഭിച്ചിട്ടുണ്ട്
103	ഹക്കീം കാസിം കുഞ്ഞു.		7902592328	പരിശീലനം ലഭിച്ചിട്ടുണ്ട്
104	ഹരിത. എസ്		7025365891	പരിശീലനം ലഭിച്ചിട്ടുണ്ട്
105	ഹാത്രൺ മുഹമ്മദ്		9495441807	പരിശീലനം ലഭിച്ചിട്ടുണ്ട്
106	കമാരി ലാലി ഒ		8129216039	പരിശീലനം ലഭിച്ചിട്ടുണ്ട്
107	മനോജ് കുമാർ		9895450591	പരിശീലനം ലഭിച്ചിട്ടുണ്ട്
108	മീനാക്ഷി എച്ച്. എം		8590395287	പരിശീലനം ലഭിച്ചിട്ടുണ്ട്
109	മുഹമ്മദ് സഫ്വാൻ എം		7558882638	പരിശീലനം ലഭിച്ചിട്ടുണ്ട്
110	മുബാറക് യൂ		8111832221	പരിശീലനം ലഭിച്ചിട്ടുണ്ട്
111	മുഹമ്മദ് റാഷിദ് എ		7994819722	പരിശീലനം ലഭിച്ചിട്ടുണ്ട്
112	മുഹമ്മദ് അജുൽ		9072468538	പരിശീലനം ലഭിച്ചിട്ടുണ്ട്
113	മുഹമ്മദ് റോഷൻ എ. എസ്		7994930404	പരിശീലനം ലഭിച്ചിട്ടുണ്ട്
114	മുഹമ്മദ് അൻസിൽ		8891237344	പരിശീലനം ലഭിച്ചിട്ടുണ്ട്
115	മുഹമ്മദ് ഇർഫാൻ		7902977061	പരിശീലനം ലഭിച്ചിട്ടുണ്ട്
116	നജീബ് എൻ. എസ്		9061117629	പരിശീലനം ലഭിച്ചിട്ടുണ്ട്
117	നന്ദൻ. എ. എസ്		7025991563	പരിശീലനം ലഭിച്ചിട്ടുണ്ട്
118	നർഷാദ്. എൻ. ജെ		9633020862	പരിശീലനം ലഭിച്ചിട്ടുണ്ട്
119	നാസിഫ്. എം. എൻ		9400100456	പരിശീലനം ലഭിച്ചിട്ടുണ്ട്
120	നവീൻ എസ്. ബി		8921200450	പരിശീലനം ലഭിച്ചിട്ടുണ്ട്
121	പ്രിയ ജി. കെ		9946692304	പരിശീലനം ലഭിച്ചിട്ടുണ്ട്
122	രഹീന എസ്		9207663415	പരിശീലനം ലഭിച്ചിട്ടുണ്ട്

123	രെശ്മി കെ. ആർ			8086537285	പരിശീലനം ലഭിച്ചിട്ടുണ്ട്
124	റിയാദ് ആർ റഷീദ്			7012928386	പരിശീലനം ലഭിച്ചിട്ടുണ്ട്
125	സമീദ് ജെ. എസ്			9947987634	പരിശീലനം ലഭിച്ചിട്ടുണ്ട്
126	ശരത് മനോഹരൻ			8606735323	പരിശീലനം ലഭിച്ചിട്ടുണ്ട്
127	ഷബ്ബ് എസ്			7594095044	പരിശീലനം ലഭിച്ചിട്ടുണ്ട്
128	ഷാജഹാൻ എ. എ			9495059055	പരിശീലനം ലഭിച്ചിട്ടുണ്ട്
129	ഷീബ. ബി			9745276821	പരിശീലനം ലഭിച്ചിട്ടുണ്ട്
130	ഷിബ്ബ. എസ്			8281195659	പരിശീലനം ലഭിച്ചിട്ടുണ്ട്
131	സുധീകുൽ അക്ബർ			9995208228	പരിശീലനം ലഭിച്ചിട്ടുണ്ട്
132	സോഫിയാ എസ്			8137984176	പരിശീലനം ലഭിച്ചിട്ടുണ്ട്
133	സുബീൻ എ. എൻ			9207000024	പരിശീലനം ലഭിച്ചിട്ടുണ്ട്
134	സുജിത്ത് രാജ്			9037521894	പരിശീലനം ലഭിച്ചിട്ടുണ്ട്
135	സുജിത്ത് ലാൽ എസ്			8157071742	പരിശീലനം ലഭിച്ചിട്ടുണ്ട്
136	വിദ്യാ വി. റ്റി			8943309485	പരിശീലനം ലഭിച്ചിട്ടുണ്ട്
137	വിജയകുമാർ പി			9744681168	പരിശീലനം ലഭിച്ചിട്ടുണ്ട്
138	വിപിൻരാജ്. വി			850078284	പരിശീലനം ലഭിച്ചിട്ടുണ്ട്
139	അഖിൽ. എസ്			9605211287	പരിശീലനം ലഭിച്ചിട്ടുണ്ട്
140	ആതിര എ. ആർ			7502726226	പരിശീലനം ലഭിച്ചിട്ടുണ്ട്
141	നസീം ഖാൻ			9947712223	പരിശീലനം ലഭിച്ചിട്ടുണ്ട്
142	ഷമീർ എസ്			6238247815	പരിശീലനം ലഭിച്ചിട്ടുണ്ട്
143	സോണി. എസ്			9496615028	പരിശീലനം ലഭിച്ചിട്ടുണ്ട്
144	സുനിൽ ശശി			7558985616	പരിശീലനം ലഭിച്ചിട്ടുണ്ട്
145	വിനീഷ് കുമാർ			9947980882	പരിശീലനം ലഭിച്ചിട്ടുണ്ട്

പട്ടിക 3.8 അടിയന്തിര സാഹചര്യത്തിൽ ബന്ധപ്പെടേണ്ട സ്ഥാപനങ്ങളും ചുമതലക്കാരും

ക്രമ നമ്പർ	പ്രവർത്തനം	വാർഡ് മെമ്പർ	ചുമതലപ്പെട്ട വകുപ്പുകൾ	ERT	മറ്റ് പങ്കാളികൾ
1	മുന്നറിയിപ്പ്	നസീം	പഞ്ചായത്ത്, റവന്യൂ	ശാലിനി. എസ്, 6282775321	ഷീബ, 9747809860
2	മുൻകൂട്ടി ഒഴിപ്പിക്കൽ	ജി. സന്തോഷ് കുമാർ	പഞ്ചായത്ത്, റവന്യൂ	ബിജു. എം.ജി, 9074761015	റീന, 7356610497
3	അന്വേഷണം രക്ഷപ്പെടുത്തലും	വിനീത്	പഞ്ചായത്ത്, റവന്യൂ	സജിത. എസ്, 8921864820	അജു കൊച്ചാലുംമൂട്, 9847448245
4	ക്യാമ്പ് മാനേജ്മെന്റ്	വിനീത്	പഞ്ചായത്ത്, റവന്യൂ	മഞ്ജു. എസ്, 7034414330	ബിജുകുമാർ. എസ്, 8848029277
5	മാലിന്യ സംസ്കരണം	ഗോപു സുകുമാർ	പഞ്ചായത്ത്	എം. വിജയ കുമാർ, 9447903860	സുജിത, 8547146928
6	ദുരിതാശ്വാസ സാധനങ്ങൾ (ശേഖരണ വിതരണ കേന്ദ്രങ്ങൾ)	അൻവർഷാ	പഞ്ചായത്ത്, റവന്യൂ	ലിജി. ആർ.വി, 7034242252	സുഭാഷിണി, 9846545499
7	മൃത ശരീരങ്ങളും അവശിഷ്ടങ്ങളും നീക്കം ചെയ്യൽ	രഞ്ജിത്ത്	പഞ്ചായത്ത്	ബൈജു ശിവൻ, 9048414583	അനീഷ് കുമാർ, 8921963462
8	ആരോഗ്യ നിരീക്ഷണവും പരിപാലനവും	മിനി	പഞ്ചായത്ത്, ആരോഗ്യം	ബീന ലാൽ, 7034830361	ഷരീഫ് പനയത്തറ, 9597567102
9	ജലവിതരണം	അഡ്വ. അജു	പഞ്ചായത്ത്, വാട്ടർ അതോറിറ്റി	വനജാംബിക, 9496514711	ഷമീർ. എസ്, 7591990909
10	മീഡിയ	നിസ്സാം	പഞ്ചായത്ത്, പി. ആർ.ഡി	ഭവ്യ സുധീപ്, 9946382457	സലീം, 9645153511
11	മൃഗസംരക്ഷണം	സുജ. എസ്	പഞ്ചായത്ത്, മൃഗസംരക്ഷണ വകുപ്പ്	രാഗിണി, 8189432169	നൌഷാദ്. കെ, 9995827819
12	മാനസിക സാമൂഹിക പരിചരണം	എസ്. ചന്ദ്രൻ	പഞ്ചായത്ത്, ആരോഗ്യ വകുപ്പ്	ശോഭ, 8111831995	മനുരാജ്, 9746596581
13	മറ്റെന്തെങ്കിലും	രാജലക്ഷ്മി, ലേഖാകുമാരി. എസ്, സജി പാറക്കാട്, ആതിര പി.ബി, മിനി. പി, ലതിക. എൽ, അനജി,	പഞ്ചായത്ത്	സബീന നവാസ്, 9846073177, രേഖ വി. ആർ, 9846925581	സജാദ്, 9444007005, സുകുമാരൻ നായർ, 9497266240

3.5 ഒഴിപ്പിക്കൽ പദ്ധതി

പട്ടിക 3.9 വെള്ളപ്പൊക്കത്തിൽ അനുയോജ്യമായ ഒഴിപ്പിക്കൽ പദ്ധതികൾ

എ. ഒഴിപ്പിക്കൽ പദ്ധതി ദുരിതാശ്വാസ സൗകര്യങ്ങൾ

ദുരന്ത സാധ്യതയുള്ള വാർഡുകൾ	ജനസംഖ്യ പുരുഷൻ, സ്ത്രീ	ഏറ്റവും അടുത്ത ദുരിതാശ്വാസ കേന്ദ്രം	ദുരിതാശ്വാസ കേന്ദ്രത്തിൽ ഉൾക്കൊള്ളാവുന്ന ജനസംഖ്യ	വഴി	മൃഗങ്ങൾക്കുള്ള ഷെൽട്ടർ
1	1696	എസ്. വി. യു.പി.എസ്, കിഴുവിലം	500	ചിറയിൻകീഴ് - ആറ്റിങ്ങൽ റോഡ് പുരവൂർ ജംഗ്ഷനിൽ നിന്നും ഇടത്തേക്ക്	എസ്. വി. യു.പി.എസ്, കിഴുവിലം
2	1595	എസ്. വി. യു.പി.എസ്, കിഴുവിലം	500	ചിറയിൻകീഴ് - ആറ്റിങ്ങൽ റോഡ് പുരവൂർ ജംഗ്ഷനിൽ നിന്നും ഇടത്തേക്ക്	എസ്. വി. യു.പി.എസ്, കിഴുവിലം
6	1584	എസ്. വി. യു.പി.എസ്, കിഴുവിലം	500	ചിറയിൻകീഴ് - ആറ്റിങ്ങൽ റോഡ് പുരവൂർ ജംഗ്ഷനിൽ നിന്നും ഇടത്തേക്ക്	എസ്. വി. യു.പി.എസ്, കിഴുവിലം
19	1696	പാലവിള യു. പി. എസ്	500	ചിറയിൻകീഴ് - ആറ്റിങ്ങൽ റോഡ് പാലവിള ജംഗ്ഷനിൽ നിന്നും വലത്തേക്ക്	പാലവിള യു. പി. എസ്
20	1716	പാലവിള യു. പി. എസ്	500	ചിറയിൻകീഴ് - ആറ്റിങ്ങൽ റോഡ് പാലവിള ജംഗ്ഷനിൽ നിന്നും വലത്തേക്ക്	പാലവിള യു. പി. എസ്
21	1572	പാലവിള യു. പി. എസ്	500	ചിറയിൻകീഴ് - ആറ്റിങ്ങൽ റോഡ് പാലവിള ജംഗ്ഷനിൽ നിന്നും വലത്തേക്ക്	പാലവിള യു. പി. എസ്

ബി. പൊതു സ്ഥാപനങ്ങൾക്കുള്ള ഒഴിപ്പിക്കൽ പദ്ധതി

ദുരന്ത സാധ്യതയുള്ള വാർഡുകൾ	അങ്കണവാടി/ നസ്റ്റി	സ്കൂൾ/ കോളേജ്/ ഹോസ്റ്റൽ	ആശുപത്രി/ ഹോം കെയർ	വഴി	ഷെൽട്ടർ
1, 2, 6, 19, 20, 21	ഉണ്ട്	ഉണ്ട്	ഇല്ല	മെച്ചപ്പെട്ടത്	ഉപയോഗപ്രദം

സി. പ്രവർത്തന സംഘവും സാധന സാമഗ്രികളും

വാർഡ് നമ്പർ	വാർഡ് ടീം ലീഡർ	ERT അംഗങ്ങൾ	വാഹന കാരിയറുകൾ	മറ്റ് ഉപകരണങ്ങൾ രക്ഷാ പ്രവർത്തനത്തിന് തടസ്സങ്ങൾ നീക്കം ചെയ്യുന്നതിന്.
1	വിനീത്	ശാലിനി. എസ്, 6282775321	ലഭ്യമാണ്	ടിപ്പർ, ജെ.സി.ബി, വടം, മൺവെട്ടി, ചെറിയ വള്ളങ്ങൾ, തുടങ്ങിയ എല്ലാ ഉപകരണങ്ങളും ലഭ്യമാണ്.
2	നസീം	ബിജു. എം.ജി, 9074761015	ലഭ്യമാണ്	
6	അഡ്വ. അഞ്ചു	സജിത. എസ്, 8921864820	ലഭ്യമാണ്	
19	മീനീ സ്. എസ്	മഞ്ജു. എസ്, 7034414330	ലഭ്യമാണ്	
20	ജി. സന്തോഷ് കുമാർ	എം. വിജയ കുമാർ, 9447903860	ലഭ്യമാണ്	
21	സുജ. എസ്	ലിജി. ആർ.വി, 7034242252	ലഭ്യമാണ്	

അദ്ധ്യായം - 4

ദുരന്ത മുന്നൊരുക്ക - ലഘൂകരണ - സാമൂഹ്യ ശാക്തീകരണ പരിപാടികൾ

വ്യത്യസ്തമായ ദുരന്തങ്ങളുടെ ആഘാതം കുറയ്ക്കുന്നതിനും ദുരന്ത സാധ്യതയെ ലഘൂകരിക്കുന്നതിനും ജീവിതരീതികളിലും പ്രകൃതിയിലെ ഇടപെടലുകളിലും ശാസ്ത്രീയമായ ചില നിയന്ത്രണങ്ങൾ ഏർപ്പെടുത്തിക്കൊണ്ട് മാത്രമേ നമുക്കിനി മുന്നോട്ട് പോകാൻ സാധിക്കുകയുള്ളൂ. സമൂഹത്തിന്റെയാകെ പൊതുബോധത്തിൽ കാതലായ ചില മാറ്റങ്ങൾ കൊണ്ടുവരാനുള്ള പരിശ്രമങ്ങൾക്ക് ഗ്രാമപഞ്ചായത്ത് നേതൃത്വം നൽകാൻ നിശ്ചയിച്ചിരിക്കുകയാണ്. അതോടൊപ്പം തന്നെ ദുരന്തമുണ്ടാവുകയാണെങ്കിൽ ദുരിതാശ്വാസ ക്യാമ്പുകളായി കേന്ദ്രങ്ങളെ പട്ടികപ്പെടുത്തുക. വരൾച്ചാ സാധ്യതയുള്ള പ്രദേശമാണ് നമ്മുടെത്. ഗ്രാമപഞ്ചായത്തിലെ നിലവിലുള്ള 21 വാർഡുകളിലും ഏറ്റക്കുറച്ചിലോടെ വരൾച്ചയും ജലക്ഷാമവും അനുഭവപ്പെടുന്നുണ്ട്. വെള്ളപ്പൊക്ക ദുരന്തസാധ്യത ലഘൂവായ അളവിലാണുള്ളത് .

നദിയേയും തോടുകളെയും വീണ്ടെടുക്കുവാനും നീരൊഴുക്ക് സുഗമമാക്കുവാനുമുള്ള പ്രവർത്തനങ്ങൾ ഏറ്റെടുത്ത് നടത്തി വരുന്നുണ്ട്. എങ്കിലും നീരൊഴുക്ക് സുഗമമാക്കുവാനുമുള്ള പ്രവർത്തനങ്ങൾ പൂർണ്ണവിജയം കൈവരിക്കണമെങ്കിൽ പൊതുജന പങ്കാളിത്തവും സാമൂഹിക ഇടപെടലുകളും അനിവാര്യമാണ്.

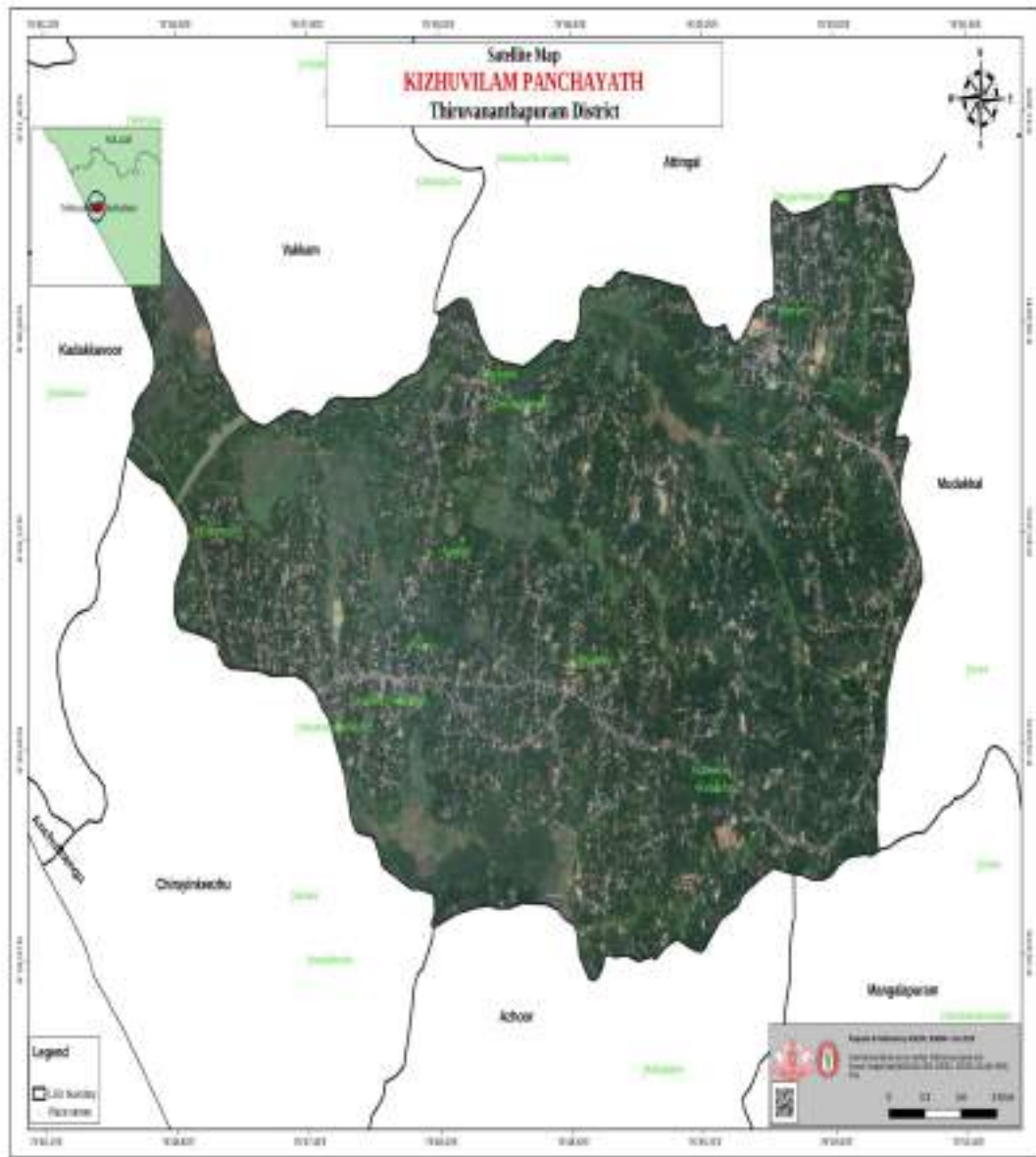

4.1 മുന്നൊരുക്ക പ്രവർത്തനങ്ങൾ

പട്ടിക 4.1 മുന്നൊരുക്ക പ്രവർത്തനങ്ങൾ

ദുരന്ത സാധ്യതയുള്ള വാർഡുകൾ	ദുരന്ത ബാധിത പ്രദേശത്തിൽ രക്ഷാ പ്രവർത്തനങ്ങൾക്ക് എത്തിച്ചേരാനുള്ള വഴി	ദുരന്ത ബാധിത പ്രദേശത്തിന്റെ അതിരുകൾ	ദുരന്ത പ്രദേശത്തേക്കുള്ള പാലങ്ങൾ, കല്പനകൾ	സുരക്ഷിതമായവ/ സുരക്ഷിതമല്ലാത്തവ	അനിവാര്യമായ ഇടപെടൽ	പ്രളയ ബാധിതരെ എത്തിക്കേണ്ട ക്യാമ്പുകൾ	സൗകര്യങ്ങൾ വർദ്ധിപ്പിക്കാനുള്ള ഇടപെടൽ നിർദ്ദേശങ്ങൾ
വാർഡ് 1	അറ്റിങ്ങൽ - ചിറയിൻകീഴ് റോഡ്, ചെറുവള്ളിമുക്ക്	പുരവൂർ ജംഗ്ഷൻ, കുന്നമല ക്ഷേത്രം, പാങ്കുളം	പുരവൂർ പാലം	സുരക്ഷിതം	ആവശ്യമില്ല	പുരവൂർ സ്കൂൾ, കൂന്തളൂർ എച്ച്.എസ്.എസ്	റോഡ് പുനരുദ്ധാരണം ആവശ്യം
വാർഡ് 3	വീളയിൽ മൂല തകരപ്പറമ്പ്	ചെറുവള്ളിമുക്ക് പാലം, ആവണശ്ശേരി പാലം	കവണശ്ശേരി പാലം, മന്തത്തിൽ പാലം	സുരക്ഷിതം	ഇറിഗേഷൻ വകുപ്പിന്റെ സേവനം ആവശ്യമാണ്	പുരവൂർ സ്കൂൾ	മാമം ആറിന്റെ സൈഡ് വാൾ സംരക്ഷണഭിത്തി നിർമ്മിക്കണം. തകരപ്പറമ്പ് സൈഡ് വാൾ കെട്ടണം
വാർഡ് 14	കമ്മാളക്കുന്ന് ആറ്റുവരമ്പിൽ തിട്ട റോഡ്, കൊറടുവിളാകം ആറ്റുവരമ്പിൽ തിട്ട നടപ്പാത	ആറ്റുവരമ്പിൽ തിട്ട കമ്മാളക്കുന്ന്, അക്കരത്തൊടി വേലിക്കകം, കല്ലുകെട്ടി നടപ്പാത	കൊറടുവിളാകം പാലം	സുരക്ഷിതം	ഇറിഗേഷൻ വകുപ്പിന്റെ സേവനം ആവശ്യമാണ്	കൂന്തളൂർ എച്ച്.എസ്.എസ്	ടോയിലറ്റ് സൗകര്യം, ബാത്ത്റൂം സൗകര്യം ആവശ്യമാണ്, അക്കരത്തൊടി ഗ്യാസ് ഏജൻസി നടപ്പാത ആവശ്യമാണ്.
വാർഡ് 16	മുള്ളുവീള റോഡ് ഇരട്ടക്കലിംക്, പൂവൻചിറ റോഡ്	കാട്ടുമുറാക്കൽ, ഇരട്ടക്കലിംക്, പൂവൻചിറ	ഇരട്ടക്കലിംക്	കല്ലുപാലം സുരക്ഷിതമല്ല	ഇറിഗേഷൻ വകുപ്പിന്റെ സേവനം ആവശ്യമാണ്	കൂന്തളൂർ എച്ച്.എസ്.എസ്	പൂവൻചിറ സംരക്ഷണഭിത്തി നിർമ്മാണം
വാർഡ് 18	വലിയകട വൈദ്യന്റെമുക്ക്, പുളിത്തറ റോഡ്	വൈദ്യന്റെമുക്ക്	വൈദ്യന്റെമുക്ക് പാലം	സുരക്ഷിതം	ഇറിഗേഷൻ വകുപ്പിന്റെ സേവനം ആവശ്യമാണ്	പടനിലം സ്കൂൾ	കോളനിയിലെ അടിസ്ഥാന സൗകര്യം മെച്ചപ്പെടുത്തണം.
വാർഡ് 19	അടീക്കലം തോട്ടവാരം വയൽതിട്ട	തോട്ടവാരം, എരുമക്കാവ്, വലിയകട	സ്രാമ്പി പാലം	സുരക്ഷിതം	ആവശ്യമില്ല	പടനിലം സ്കൂൾ	പാലത്തിന് കൈവരി ആവശ്യമാണ്.
വാർഡ് 20	വലിയ ഏല പുരവൂർ പാലം	വലിയ ഏല, കുഴിയറ	കുഴിയറ ബണ്ട്	സുരക്ഷിതം	ഇറിഗേഷൻ വകുപ്പിന്റെ സേവനം ആവശ്യമാണ്	കൂന്തളൂർ എച്ച്.എസ്.എസ്	കോളനിയിലെ അടിസ്ഥാന സൗകര്യം മെച്ചപ്പെടുത്തണം

പട്ടിക 4.2 മുന്നൊരുക്ക പ്രവർത്തനങ്ങൾ (ഉദാ.2)

വരൾച്ച ദുരന്ത സാധ്യത - ജലസ്രോതസ്സുകളുടെയും ജലാശയങ്ങളുടെയും പരിപാലനം

വരൾച്ച സാധ്യത വാർഡുകൾ	നവീകരണം ആവശ്യമുള്ള ജലാശയങ്ങൾ	നവീകരണത്തിന്റെ സ്വഭാവം				
		ചെളി കോരി വൃത്തിയാക്കൽ	തടസ്സങ്ങൾ നീക്കലും ശുചീകരണവും	ആഴം കൂട്ടൽ	തീര സംരക്ഷണം	മഴക്കൊഴുക്ക്
2	നെടുമൺകോണം കുളം	ചെളി നീക്കം ചെയ്യണം	✓	.	വേണം	അത്യാവശ്യമാണ്
3	കടമ്പാട്ടു കുളം	നവീകരണം ആവശ്യം		.		അത്യാവശ്യമാണ്
5	ജി.വി.ആർ.എം. യു.പി.എസ് കുളം	നവീകരണം ആവശ്യം	✓	.	വേണം	അത്യാവശ്യമാണ്
6	പറയത്തുകോണം കുളം	നവീകരണം ആവശ്യം	✓	.		അത്യാവശ്യമാണ്
8	അംബേദ്കർ ഗ്രാമം, അപ്പപ്പൻ നട കുളം	നവീകരണം ആവശ്യം	✓	.	വേണം	അത്യാവശ്യമാണ്
10	പൊയ്ക്കയിൽ കുളം	നവീകരണം ആവശ്യം	✓	.	വേണം	അത്യാവശ്യമാണ്
11	കാവടിക്കുളം	നവീകരണം ആവശ്യം	✓	.	വേണം	അത്യാവശ്യമാണ്
12	കോട്ടൂർക്കോണം ലക്ഷം വീട്, തെന്തൂർക്കോണം	നവീകരണം ആവശ്യം	✓	.	വേണം	അത്യാവശ്യമാണ്
15	വാളകം കുളം	നവീകരണം ആവശ്യം	✓	.	വേണം	അത്യാവശ്യമാണ്

പട്ടിക 4.3 മുന്നൊരുക്ക പ്രവർത്തനങ്ങൾ (ഉദാ.3)

ക്യാമ്പുകൾ അഭയ കേന്ദ്രങ്ങൾ	വാർഡ് നമ്പർ	നവീകരണത്തിന്റെ സ്വഭാവം						
		അറ്റകുറ്റ പണികൾ	വൈദ്യുതീകരണം	കടിവെള്ളം	പാചകപ്പുര/ ഭക്ഷണശാല	ശുചിമുറി	കളി മുറികൾ	വഴി സുഗമമാക്കൽ
കൂന്തള്ളൂർ എൽ.പി.എസ്	18	അനിവാര്യം	ഉണ്ട്	ഉണ്ട്	ഉണ്ട്	ഉണ്ട്	ഇല്ല	ഉണ്ട്
പുരവൂർ എസ്.വി.യു.പി.എസ്	1	അനിവാര്യം	ഉണ്ട്	ഉണ്ട്	ഉണ്ട്	ഉണ്ട്	ഇല്ല	ഉണ്ട്

4.2 ദുരന്ത ലഘൂകരണ പ്രവർത്തനങ്ങൾ

ദുരന്ത ലഘൂകരണം എന്ന് ഉദ്ദേശിക്കുന്നത് ദുരന്തത്തിന്റെ ആഘാതം കുറയ്ക്കാനുള്ള സുസ്ഥിര ഇടപെടലുകൾ ആണ്. ഇതിൽ ഉൾപ്പെടുന്ന പ്രധാന പ്രവർത്തനങ്ങളിൽ ഒന്ന് പ്രാദേശത്തെ മണ്ണ്, ജലവും മറ്റു പ്രകൃതി സമ്പത്തുകളും സ്വാഭാവിക അതിരുകളും മറ്റും സംരക്ഷിക്കുക എന്നതാണ്. ഇതിനാവശ്യമായ പ്രതിരോധ പ്രവർത്തനങ്ങളാണ് പരമാവധി ഏർപ്പെടുത്തേണ്ടത്. സ്വാഭാവിക അതിരുകൾ ബലപ്പെടുത്തുക, ജലത്തിന്റെ സ്വാഭാവിക ഒഴുക്കിനെ പ്രതികൂലമായി ബാധിക്കുന്ന തടസ്സങ്ങൾ ഇല്ലാതാക്കുവാൻ, മണ്ണിടിച്ചിൽ സാധ്യതയുള്ള സ്ഥലങ്ങളിൽ അതിന്റെ സാധ്യത ഇല്ലാതാക്കുന്നതിനും ആഘാതം കുറയ്ക്കുന്നതിനോ ആവശ്യമായ ഇടപെടലുകൾ നടത്തുക, പ്രാന്ത വൽക്കരിക്കപ്പെട്ട വിഭാഗത്തിൽപ്പെട്ടവർ, കൂട്ടത്തോടെ താമസിക്കുന്നവർ സ്ഥലങ്ങളിൽ പ്രത്യേക പരിഗണനയും ശ്രദ്ധയും ലഭ്യമാക്കുക തുടങ്ങിയ ഇടപെടലുകൾ ഇവിടെ പ്രസക്തമാണ്. ദുരന്തഘാതം പരമാവധി കുറയ്ക്കുവാൻ കഴിയുന്ന തരത്തിൽ കാർഷിക വിളകൾക്കും കന്നുകാലി സമ്പത്തിനുമുള്ള സംരക്ഷണം ഉറപ്പാക്കുവാൻ എന്നിങ്ങനെയുള്ള ബഹുതല ഇടപെടലുകൾ ആണ് തദ്ദേശ സ്വയം ഭരണ സ്ഥാപനത്തിന്റെ നേതൃത്വത്തിൽ ഉണ്ടാകേണ്ടത്. കൃഷി, മൃഗസംരക്ഷണം, ജല സംരക്ഷണം, മണ്ണ് സംരക്ഷണം, മത്സ്യ സംരക്ഷണം, ആരോഗ്യം, വിദ്യാഭ്യാസം, ഊർജ്ജം, കുടിവെള്ളം തുടങ്ങി വ്യത്യസ്ത വർക്കിംഗ് ഗ്രൂപ്പുകളുടെ ബഹു തല ഇടപെടൽ വേണ്ടി വരുന്ന മേഖലയാണ് ദുരന്ത ലഘൂകരണ പ്രവർത്തനങ്ങൾ. ഇവയെ യഥാവിധി ഏകോപിപ്പിക്കാനുള്ള പ്രവർത്തനങ്ങൾക്ക് തദ്ദേശ സ്വയംഭരണ സ്ഥാപന ഭരണ സമിതി നേതൃത്വം നൽകേണ്ടതുണ്ട്.

ഉൾപ്പെടുത്താവുന്ന ഘടകങ്ങൾ

ജലസംരക്ഷണ പ്രവർത്തനങ്ങൾ 4.2.1

തുടങ്ങിയ പ്രധാനപ്പെട്ട ചിറകളിലെ ജലം സംരക്ഷിക്കാൻ നടപടികൾ സ്വീകരിക്കുന്നതിലൂടെ സമീപ പ്രദേശങ്ങളിലെ കിണറുകളിലെ ജല നിരപ്പ് സംരക്ഷിക്കുവാനും ജലദൗർലഭ്യം കുറയ്ക്കുവാനും കഴിയുന്നതാണ്. ചെറു കായൽക്കര പ്രദേശം പ്ലാസ്റ്റിക് ഉൾപ്പെടെയുള്ള മാലിന്യങ്ങൾ നിക്ഷേപിക്കുന്നതിൽ നിന്നും സംരക്ഷിക്കേണ്ടതുണ്ട്. വലിയ തോടുകളായ..... തുടങ്ങിയ തോടുകളിലെ നവീകരണ- സംരക്ഷണ പ്രവർത്തനങ്ങളും കൈയ്യേറ്റമൊഴിപ്പിക്കലും പൊതുജന പങ്കാളിത്തത്തോടെ നടപ്പിലാക്കുന്നത് ജലസംരക്ഷണത്തിന് അത്യന്താപേക്ഷിതമാണ്.

മണ്ണ് സംരക്ഷണ പ്രവർത്തനങ്ങൾ 4.2.3

കിഴുവിലം ഗ്രാമപഞ്ചായത്തിലെ പ്രദേശങ്ങളിൽ മണ്ണിടിച്ചിൽ സാധ്യതയുള്ളവയാണ്. ഭൂഘടനയിലും നീർത്തടത്തിന്റെ ഭാഗമായ മണ്ണ് ജല സംരക്ഷണത്തേയും പ്രതികൂലമായി ബാധിക്കുന്നതാണ്. ചരിവ് പ്രദേശങ്ങളിൽ പ്രദേശ വാസികളുടെ പങ്കാളിത്തത്തോടെ ബണ്ടിംഗ് വേരപടലമുള്ള ചെടികളും മരങ്ങളും വച്ചുപിടിപ്പിക്കൽ എന്നിവ ചെയ്യേണ്ടിയിരിക്കുന്നു. നിലവിൽ ചരിഞ്ഞ പ്രദേശങ്ങളിൽ കിഴങ്ങ് വർഗ്ഗങ്ങൾ കൃഷി ചെയ്യുന്നത് മണ്ണൊലിപ്പ് സാധ്യത ഇല്ലാതാക്കുന്നതിന് ഉപകരിക്കും. കയർ ഭൂവസ്ത്രം ഉപയോഗിച്ച് ചിറകളെയും കളങ്ങളേയും സംരക്ഷിക്കുന്നതിനുള്ള നടപടികൾ സ്വീകരിച്ചിട്ടുണ്ടെങ്കിലും ഇത് തോടുകളുടെയും മറ്റ് ജലസ്രോതസ്സുകളുടെയും സംരക്ഷണത്തിന് കൂടി വ്യാപിപ്പിക്കുകയും കൈതകളും മറ്റ് കണ്ടൽ ചെടികളും സന്നദ്ധ സംഘടനകളുടെയും മഹാത്മാ ഗാന്ധി ദേശീയ ഗ്രാമീണ തൊഴിലുറപ്പ് പദ്ധതിയുടെയും ഭാഗമായി വച്ചുപിടിപ്പിക്കുകയും പച്ചത്തുരുത്തുകളുടെ നിർമ്മാണം എല്ലാ വാർഡുകളിലേയ്ക്കും വ്യാപിപ്പിക്കേണ്ടിയും ഇരിക്കുന്നു.

റോഡപകടങ്ങൾ

റോഡിന്റെയും നിർമ്മാണ രീതിയുടെയും സവിശേഷത, വാഹനങ്ങളുടെ ബാഹുല്യം, അശ്രദ്ധമായ ഡ്രൈവിംഗ് തുടങ്ങി ഒട്ടേറെ കാര്യങ്ങൾ ഇതിന് കാരണമാകുന്നുണ്ട്. അപകടത്തിൽപ്പെടുന്നവരെ യഥാസമയം ആശുപത്രിയിലെത്തിച്ച് വിദഗ്ദ്ധ ചികിത്സ നൽകുന്നതിലുണ്ടാകുന്ന കാലതാമസം, പരിശീലനം സിദ്ധിച്ച സന്നദ്ധ പ്രവർത്തകരുടെ കുറവ്, നിയമപ്രശ്നത്തിലും സാമ്പത്തിക ബാധ്യതയിലുംപെടുമോ എന്ന ആശങ്ക തുടങ്ങി നിരവധി കാരണങ്ങൾ ദുരന്ത തീവ്രത വർദ്ധിപ്പിക്കുന്നു. സന്നദ്ധസേന രൂപീകരിച്ച് ആവശ്യമായ പരിശീലനങ്ങൾ നൽകുകയും അത്യാവശ്യ സന്ദർഭങ്ങളിൽ ആശുപത്രിയിൽ എത്തിച്ച് അത്യാവശ്യ ചെലവുകൾ സന്നദ്ധ പ്രവർത്തകരിൽ നിന്നും ചെലവാകുകയാണെങ്കിൽ ആ തുക തിരികെ നൽകുന്നതിനുള്ള സംവിധാനം ഏർപ്പെടുത്തുക, റോഡ് സുരക്ഷാ സേനാംഗങ്ങളുടെ പേരു വിവരം, പോലീസ് സ്റ്റേഷനിലും മറ്റ് അധികാരസ്ഥാനങ്ങളിലും നൽകി നിയമപരിരക്ഷ നൽകൽ എന്നിവ നടപ്പാക്കാൻ ഉദ്ദേശിക്കുന്നു. കൂടാതെ രക്ഷാ പ്രവർത്തനങ്ങൾക്ക് യൂണിഫോം, തിരിച്ചറിയൽ കാർഡ് എന്നിവ നൽകാനും ഉദ്ദേശിക്കുന്നു.

മുന്നോടുകൂടി പ്രവർത്തനങ്ങൾ

അടിയന്തിരമായിത്തന്നെ അപകടസാധ്യതയുള്ള മരങ്ങൾ കോതി ഒതുക്കേണ്ടതുണ്ട്. കാലവർഷത്തോടനുബന്ധിച്ച് മാത്രമല്ല മറ്റ് സന്ദർഭങ്ങളിലും വീശിയടിക്കുന്ന വലിയ കാറ്റുകൾ സൃഷ്ടിക്കുന്ന ദുരന്തസാധ്യതകൾ ലഘൂകരിക്കുന്നതിന് ഗ്രാമപഞ്ചായത്തിലെ 20 വാർഡുകളിലും അപകടകരമായ മരങ്ങളുടെ വിവരശേഖരണം നടത്തുകയും, അത്തരം മരങ്ങളുടെ ശിവരങ്ങൾ കോതിഒതുക്കുന്നതിനുള്ള സ്ഥിര സ്വഭാവമുള്ള ഒരു പദ്ധതി നടപ്പിലാക്കുന്നതാണ്. ഇത്തരം പ്രവർത്തനങ്ങൾ വിജയിപ്പിക്കുന്നതിന് പഞ്ചായത്ത് മേഖലയിൽ പ്രവർത്തിക്കുന്ന യുവജന സംഘടനകളിലെ തത്പരരായ അംഗങ്ങൾ കായിക കലാ സാംസ്കാരിക സംഘടനാ പ്രവർത്തകർ, പാടശേഖര സമിതികൾ, തൊഴിലാളി സംഘടനാ പ്രതിനിധികൾ, റസിഡന്റ്സ് അസോസിയേഷൻ അംഗങ്ങൾ, മഹാത്മഗാന്ധി ദേശീയ തൊഴിലുറപ്പ് പദ്ധതി മേറ്റമാർ, കുടുംബശ്രീ അയൽക്കൂട്ടങ്ങൾ, എ.ഡി.എസ് / സി.ഡി.എസ് അംഗങ്ങൾ, അംഗൻവാടി പ്രവർത്തകർ, ബാലപഞ്ചായത്ത് - ബാല സഭാ അംഗങ്ങൾ, എൻ.സി.സി/എൻ.എസ്.എസ്/എസ്.പി.സി സ്കൂൾസ് ആൻഡ് ഗൈഡ്സ് അംഗങ്ങൾ എന്നിവർക്ക് തുടർച്ചയായ പരിശീലനങ്ങൾ നൽകുവാനും അതിന് വിവിധ വിദഗ്ധരുടെ സേവനം പ്രയോജനപ്പെടുത്തുന്നതിനും നടപടി സ്വീകരിക്കുന്നതാണ്. ഇത്തരം സംഘടനകൾ സ്വയം സന്നദ്ധതയോടെ ബോധവൽക്കരണ പരിശീലന പരിപാടികൾ സംഘടിപ്പിക്കുവാനും പങ്കെടുക്കുവാനും മുന്നോട്ട് വന്നാൽ മാത്രമേ ദുരന്ത ലഘൂകരണ പ്രവർത്തനങ്ങളും, മുന്നോടുകൂടി, നിയന്ത്രണ പ്രവർത്തനങ്ങളും വിജയം കൈവരിക്കുകയുള്ളൂ.

Drought Proneness Map

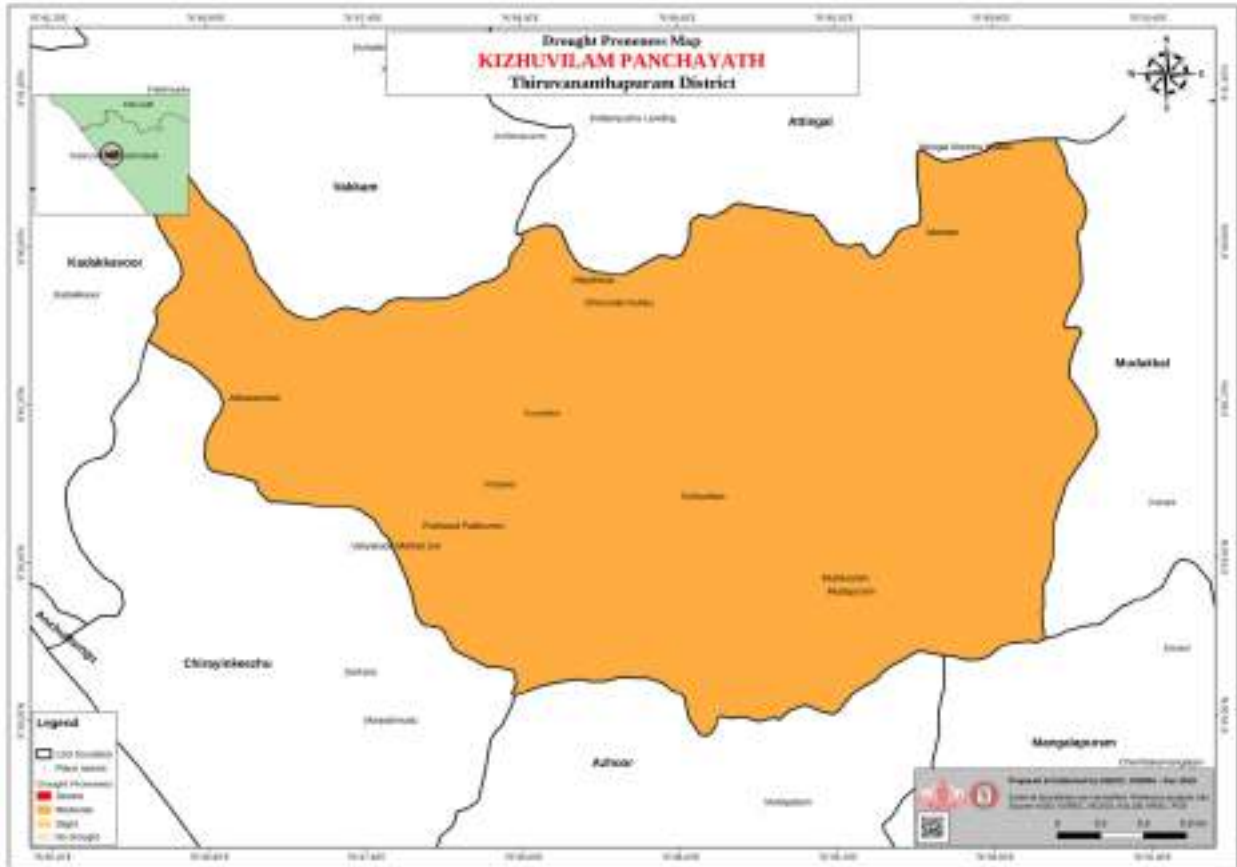

Communication Map

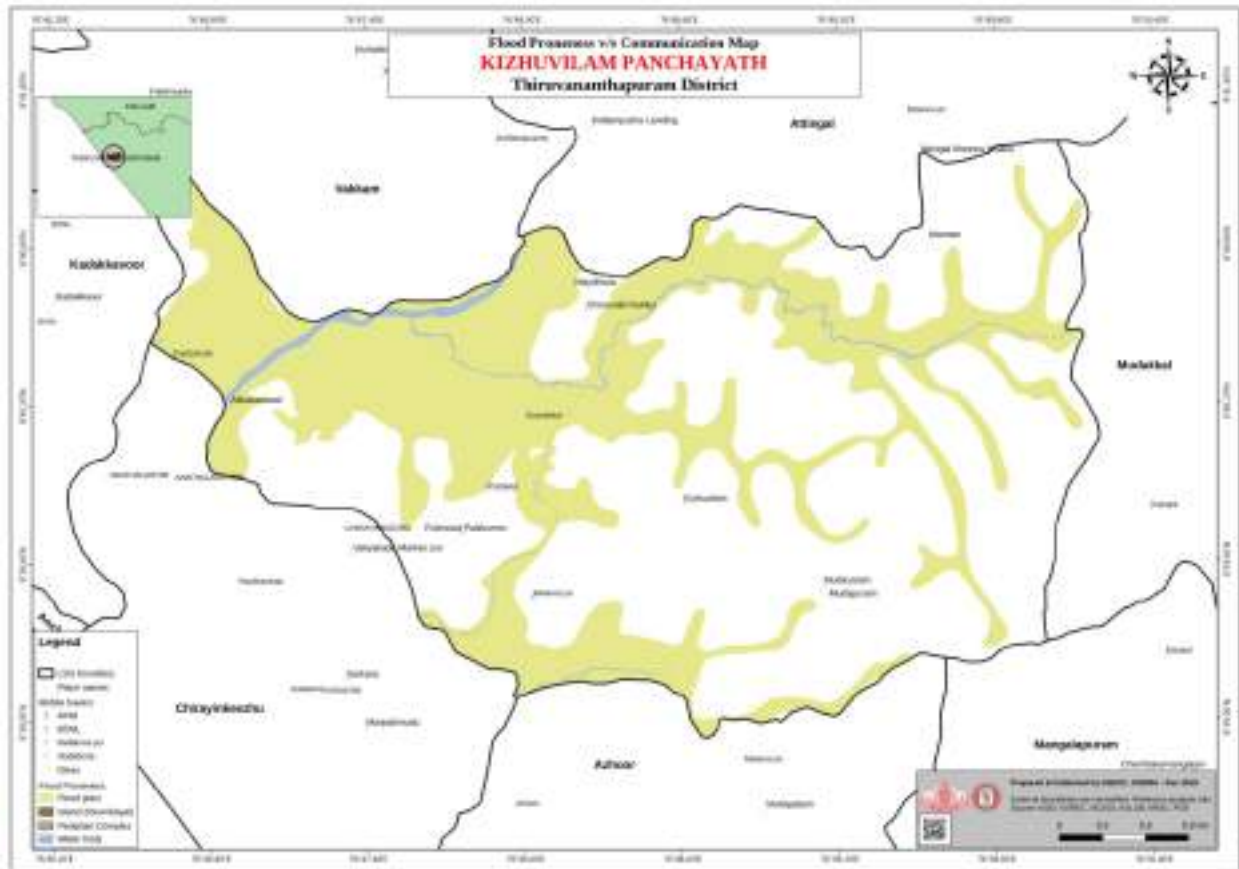

അദ്ധ്യായം - 5
ശേഷികളും വിഭവങ്ങളും

5.1 വിഭവ വിവരശേഖരം

ദുരന്തങ്ങൾ ഒഴിവാക്കുന്നതിനും ലഘൂകരിക്കുന്നതിനുമുള്ള പ്രവർത്തനങ്ങൾ ഏറ്റെടുത്ത് നടത്തുന്നതോടൊപ്പം തന്നെ ദുരന്തം ഉണ്ടാകുകയാണെങ്കിൽ അതിനെ നേരിടുവാനുള്ള ശേഷികളും വിഭവങ്ങളും പട്ടികപ്പെടുത്തുകയും ബന്ധപ്പെട്ടവരെ സജ്ജമാക്കുകയും ചെയ്യുന്ന പ്രവർത്തനവും പ്രധാനപ്പെട്ടതാണ്.

പട്ടിക 5.1 വിഭവ വിവരശേഖരം

ഗതാഗത ഉപാധികൾ	ഉടമസ്ഥന്റെ പേര്	ഫോൺ നമ്പർ	ഡ്രൈവർ	ഫോൺ നമ്പർ
ബുൾഡോസർ	1. ആർ. എസ് രാജു 2. അനീൽകുമാർ	9499420645 9447270504		
ജെ.സി.ബി. ടയർമൗണ്ട്/ ചെയിൻമൗണ്ട്	1. അനീൽകുമാർ 2. രാജു	9447270504 7012933435	തുളസി	9946223617
ടിപ്പർ	1. അനസ് 2. അനീൽ	8539968916 9961214161	തുളസി നിജാം	9946223617 7907379542
ക്രെയിൻ	1. അനസ്	8539968916		
ട്രാക്ടർ	1. തൊഴിൽ സേന കിഴുവിലം ഗ്രാമപഞ്ചായത്ത് 2. അരുൺ, പണ്ടിവാരത്ത് വീട്			
ടാക്സി സർവ്വീസ്	1. നിസാർ 2. ഗിരീശൻ 3. ദിനേഷ്, ചന്ദ്രപ്രഭ 4. അനി 5. രാജു	9847587661 7902273530 9446807764 9744227193		
ഹെവി ട്രക്ക് (ടോറസ് ലോറി)	1. ബാലചന്ദ്രൻ, രോഹിണി രതീഷ്, അരികത്തുവാർ 3. രാജു. 4. ഉദയകുമാർ 5. വിക്രമൻ	9745491296 9847693082 9747432020		
യന്ത്രവൽകൃത ബോട്ട്				
വള്ളങ്ങൾ				
ആംബുലൻസ്	1. രാജു 2. സിയാദ് 3. ജിഷ്ണു. വി. എസ്	828993693 8075424761		
മൊബൈൽ മോർച്ചറികൾ	1. പൂജ ആംബുലൻസ്	9847165759, 8281329424		
കരയിലും വെള്ളത്തിലും ഓടുന്ന ആംബുലൻസ്				
വീൽഡ്രൈവ് ജീപ്പ്				
വീൽഡ്രൈവ് ട്രക്ക്				
മറ്റുള്ളവ				

വാർത്താ വിനിമയം	ഉടമസ്ഥന്റെ പേര്	ഫോൺ നമ്പർ
ടെലിഫോൺ എക്സ്ചേഞ്ച്	ബി. എസ്.എൻ.എൽ	0470 2642222
പ്രദേശിക ചാനലുകൾ	വിസ്മയ, എ.സി.വി ചാനൽ, കേരളാ വിഷൻ	
മാധ്യമ പ്രവർത്തകർ	സജിതൻ (കേരള കൗമുദി) പ്രദീപ് (ദേശാഭിമാനി)	9400745858 9895465444
ഐ.ടി. വിദഗ്ദ്ധർ	സമയ, അനീസ്	9048600864, 7012972891
നവമാധ്യമ കൂട്ടായ്മ	ഉല്ലാസ് ദേവ്	7306782033
ഹോം റോഡിയോ	സിനു. അംബിക സൗണ്ട്സ്	9567275296

ഉപകരണങ്ങൾ	ഉടമസ്ഥന്റെ പേര്	ഫോൺ നമ്പർ
ടെൻറുകൾ/ ടാർപോളിൻ	അഷഫദ്	9995759224
പമ്പ് സെറ്റ് 10 എച്ച്.പി	ബിജു. കഞ്ചാലും മുട്ട്	
പമ്പ് സെറ്റ് 20 എച്ച്.പി (മഡ് പമ്പ്) ജനറേറ്റർ	ബിനു, അംബികാ സൗണ്ട്സ്	9567275296
വാട്ടർ ടാങ്കുകൾ (5000 ലിറ്ററും അതിൽ കൂടുതലും)	ജി. കെ കല്യാണ സ്റ്റോർ	
കാറ്റ് നിറയ്ക്കാവുന്ന റബ്ബർ ബോട്ട്		
എ.എസ്.കെ.എ ലൈറ്റ്	അഭിലാഷ്	9847006152
വടം	അൻവർഷാ	9809602430
ലൈഫ് ജാക്കറ്റ്	സിറ്റി സ്റ്റോർട്സ്	9745629386
മറ്റുള്ളവ/ വാടക സാധനങ്ങൾ	ലയന കുമാർ	9895532548

ഓട്ടോമൊബൈൽ റിപ്പയറിംഗ് ഗാരേജുകൾ/ വർക്ക് ഷോപ്പുകൾ	സ്ഥിതി ചെയ്യുന്ന സ്ഥലം	ഉടമസ്ഥന്റെ പേര്, ഫോൺ നമ്പർ
ഇലക്ട്രിക് ഷോപ്പ്		
1. നന്ദു ഇലക്ട്രോണിക്സ്, മുടപ്പുരം 2. റാഹത്ത് എൻ്റർപ്രൈസസ്, പുളിമുട്ട്	മുടപ്പുരം പുളിമുട്ട്	

ശുചിത്വ സംവിധാനങ്ങൾ	സ്ഥിതി ചെയ്യുന്ന സ്ഥലം	ഉടമസ്ഥന്റെ പേര്, ഫോൺ നമ്പർ
പോർട്ടബിൾ ലൈറ്റുകൾ	മുടപ്പുരം	ബിനു, 9567275296
സ്റ്റഡ്ജ് ടീറ്റ്മെന്റ് പ്ലാൻ		

മനുഷ്യ വിഭവശേഷി	പേര്	ഫോൺ നമ്പർ
രജിസ്റ്റേർഡ് ഹെൽത്ത് പ്രാക്ടീഷണർ / ഡോക്ടർ	ഡോ. പത്മപ്രസാദ്	8547189859
	ഡോ. വത്സല	0470 2640232
	ഡോ. ദർശൻ രാമചന്ദ്രൻ	0470 2640232
	ഡോ. ശ്രുതി സുരേഷ്	
	ഡോ. ഗോപിക ഗോപൻ	
എഞ്ചിനീയർ (പഞ്ചായത്ത് MGNREGS)	സുജ. എം. എസ്	9747909291
നഴ്സ്	ആതിര എ. എസ്	8086537145
	അമ്പിളി,	9947998020
	ആർദ്ര	
മനശാസ്ത്ര വിദഗ്ദ്ധർ	ഡോ. ലീഖിൻ,	9447247164
കൗൺസിലർ	ബീഗം സിമി, ഓയിസ്റ്റർ അനിൽ കൂമാർ, നൈനാംകോണം	6282618412 9496145502
മൃഗ ഡോക്ടർ	വന്ദന ഗോപകുമാർ	9447596787
ജെ.പി.എച്ച്.എൻ/ ജെ.എച്ച്.ഐ	മീത്ര വിജയൻ	8848659215
ഹെൽത്ത് ഇൻസ്പെക്ടർ	സുജ	9400705155
ആരോഗ്യ പ്രവർത്തകർ / ആശ	മിനി, ഗീത, സരോജം ഉമാദേവി ഷൈലജ	
വിരമിച്ച പോലീസ് ഉദ്യോഗസ്ഥർ	അഡ്വ. ഗോപിനഥൻ രാജപ്പൻ നായർ അനിൽ കുമാർ	9447751651
വിരമിച്ച സായുധസേനാനുഗങ്ങളർ	രാജഗോപാലൻ നായർ, ആലുത്തറ വീട് വിജയൻ പിള്ള, ശിശിരം രാധാകൃഷ്ണൻ, അരികത്തുവാർ പ്രസാദ് ചന്ദ്രൻ സോമൻ നായർ	9446629590 9446521615 8848003848
വിരമിച്ച അഗ്നിശമനസേനാനുഗങ്ങളർ	മുകുന്ദൻ, അണ്ടൂർ	
ഹോം ഗാർഡുകൾ		
സിവിൽ ഡിഫെൻസ്	വിമൽ ദാസ് എം. എസ്	9349136509
റെഡ് ക്രോസ്		
സ്കൗട്ട് & ഗൈഡ്സ്	ഹസീന	9446849319
എൻ.സി.സി./ എസ്.പി.സി / എൻ.എസ്.എസ് വോളണ്ടിയർമാർ	ജിഷ	9846342780
മുങ്ങൾ വിദഗ്ദ്ധർ		
കൊല്ലമാർ	മോഹനൻ	9946509511
ആശാരി	സുരേഷ്	9656464009
മരംവെട്ടുകാർ	സുനിൽ കുമാർ, ചന്ദ്രൻ, ഷിബു, സജാദ്	9746120821
ആർ.സി.സി കട്ടർമാർ, ഗ്യാസ് കട്ടർ		
ഇലക്ട്രീഷ്യൻമാർ	സിനു അംബിക ഇലക്ട്രോണിക്സ് ഷിബു. കാളിദാസൻ,	9846985062
കെ.എസ്.ഇ.ബി ജീവനക്കാർ	പ്രഭാഷ്, നൈനാംകോണം അനിൽകുമാർ, അരികത്തുവാർ രമ ദേവി	9446143377
ജെ.സി.ബി ഓപ്പറേറ്റർമാർ	റിയാദ്	9847029197
ക്രെയിൻ ഓപ്പറേറ്റർ		
പരിശീലനം ലഭിച്ച നീന്തൽക്കാർ സ്കൗട്ട് ഡ്രൈവർമാർ		

ശബ്ദ വെളിച്ച സംവിധാനം	സിനു അംബിക ഇലക്ട്രോണിക്സ് മുഹമ്മദ് സുഹൈൽ, എ.എം ഇലക്ട്രിക്കൽസ്, പൊടിയൻ	9747855387
പാമ്പ് പിടിത്തക്കാർ	വാവ സുരേഷ്	
പാചകക്കാർ	സലാഹ്, ജി.കെ കല്യാണസ്റ്റോർ	9847089903
ശുചീകരണ തൊഴിലാളികൾ	തൊഴിലുറപ്പ് ജീവനക്കാർ ഹരിത കർമ്മ സേന അംഗങ്ങൾ ഷാഫി	9562178581
ചുമട്ട് തൊഴിലാളികൾ	മനാഹ് ഷാജഹാൻ	9744305687
മത്സ്യബന്ധനത്തിൽ ഏർപ്പെട്ടവർ		
അദ്ധ്യാപകർ	ഷൈജു. എ ബിന്ദു	
പ്ലംബർമാർ	ഷിബു മധു	9847243999
മൃതശരീരം ശുചിയാക്കുന്നവർ മൃതദേഹം മറവ് ചെയ്യുന്നവർ		

അവശ്യവസ്തുക്കൾ	പേര്	ഫോൺ നമ്പർ
മരന്ന് കട	ഷീഫ മെഡിക്കൽസ്, പുളിമുട്	9400333177
	കമ്മ്യൂണിറ്റി മെഡിക്കൽ സെന്റർ	
	ജൻ ഔഷധി, കുറക്കട	
	ആശാസ് മെഡിക്കൽസ്, മുടപ്പുരം	9446104586
ഇണിക്കട	ധന്യ കളക്ഷൻസ്	0470 2641885
	സാൻവിക ഫാഷൻസ്	9847455761
	മഴവില്ല് ടെക്സ്റ്റയിൽസ്	
	റോയൽ ടെക്സ്റ്റയിൽസ്	

5.2 സർക്കാരേതര സംഘടനകൾ / സാമൂഹ്യ സംഘടനകൾ / കുടുംബശ്രീ അയൽക്കൂട്ടങ്ങൾ/ സ്വയം സഹായ സംഘടനകൾ

പട്ടിക 5.2 2 സർക്കാരേതര സംഘടനകൾ / സാമൂഹ്യ സംഘടനകൾ / കുടുംബശ്രീ അയൽക്കൂട്ടങ്ങൾ/ സ്വയം സഹായ സംഘടനകൾ

ക്രമ നമ്പർ	സർക്കാരേതര സംഘടനകൾ (എൻ.ജി.ഒ) സാമൂഹ്യാധിഷ്ഠിത സംഘടനകൾ (സി.ബി.ഒ) മറ്റ് സംഘടനകൾ / സ്പോർട്സ് ക്ലബ്ബുകൾ/ വനിത സംഘടനകൾ / സ്വയം സഹായ സംഘടനകൾ / മറ്റുള്ളവ / ലൈബ്രറികൾ / യുവജന ക്ലബ്ബുകൾ / ആർട്സ് ക്ലബ്ബുകൾ	ഇവയിൽ ദുരന്ത നിവാരണ സംവിധാനത്തിൽ (രക്ഷാ പ്രവർത്തനം / ട്രോഫാ കെയർ / അടിസ്ഥാന ജീവൻരക്ഷാ സംവിധാനങ്ങൾ / പ്രഥമ ശുശ്രൂഷ / ക്യാമ്പ് നടത്തിപ്പ് തുടങ്ങിയവ) പരശീലനം ലഭിച്ച വ്യക്തികൾ		
		പേര്	പരശീലിച്ച മേഖല	ഫോൺ നമ്പർ
1	വൈ.എം.എ.സി	വിനീത്		9995387002
2	മില്ലേനിയം	ഹാഷീം		9074773383
3	സൺറൈസ്	ഫയാസ് മുഹമ്മദ്		9656621958
4	വിന്നേഴ്സ്	ജസീം		8129970351
5	യമങ്ങ്	അരുൺ കമാർ എസ്.എസ്		9633391900
6	നിത്യ ഹരിതം	ശ്രീജ		9562627178
7	നിത്യ വർണ്ണം	വിനീത		9605314731
8	ഹരിതം	അമ്മിണി		9567634815
9	ഹരിത വർണ്ണം	രാജി		7994718842

Topography Map



5.3 നിർണ്ണയിക്കപ്പെട്ടിട്ടുള്ള സുരക്ഷിത പുനരധിവാസ കേന്ദ്രങ്ങൾ സ്കൂളുകൾ / കോളേജുകൾ / കമ്മ്യൂണിറ്റി ഹാളുകൾ

പട്ടിക 5.3 നിർണ്ണയിക്കപ്പെട്ടിട്ടുള്ള സുരക്ഷിത പുനരധിവാസ കേന്ദ്രങ്ങൾ

ക്രമ നമ്പർ	സ്ഥാപനത്തിന്റെ പേര് സ്ഥിതി ചെയ്യുന്ന സ്ഥലം	ലഭ്യമായ മുറികൾ	ഉൾക്കൊള്ളാൻ കഴിയുന്ന ആളുകളുടെ എണ്ണം	ഉടമസ്ഥാവകാശ വിശദാംശങ്ങൾ (സർക്കാർ / സ്വകാര്യം) ഉടമസ്ഥരുടെ ഫോൺ നമ്പർ സഹിതം	സംവിധാനം / സൗകര്യത്തിന്റെ അവസ്ഥ (ഉചിതം/ മെച്ചപ്പെടുത്തലിന്റെ ആവശ്യകത/ ഉചിതമല്ല)			
					ജല ലഭ്യത	വൈദ്യുതി	ശൗചാലയം , കുളിമുറി	പാചക ശാല ക്ഷണ ശാല
1	സ്കൂളുകൾ							
	കുന്തളൂർ എൽ. പി.എസ്	5	200	സർക്കാർ	ഉണ്ട്	ഉണ്ട്	ഉണ്ട്	ഉണ്ട്
	എസ്. വി. യു. പി. എസ്	5	200	സർക്കാർ	ഉണ്ട്	ഉണ്ട്	ഉണ്ട്	ഉണ്ട്
	പാലവിള .യു. പി. എസ്	5	200	സർക്കാർ	ഉണ്ട്	ഉണ്ട്	ഉണ്ട്	ഉണ്ട്
	കോളേജുകൾ	ഇല്ല	ഇല്ല	ഇല്ല	ഇല്ല	ഇല്ല	ഇല്ല	ഇല്ല
	കമ്മ്യൂണിറ്റി ഹാളുകൾ	ഇല്ല	ഇല്ല	ഇല്ല	ഇല്ല	ഇല്ല	ഇല്ല	ഇല്ല
	ആരാധനാലയങ്ങൾ	ഇല്ല	ഇല്ല	ഇല്ല	ഇല്ല	ഇല്ല	ഇല്ല	ഇല്ല

5.4 ഹെലിപ്പാഡുകൾ

പട്ടിക 5.4 ഹെലിപ്പാഡുകൾ

ക്രമ നമ്പർ	പേര്	അക്ഷാംശവും രേഖാംശവും	സ്ഥിതി ചെയ്യുന്ന സ്ഥലം	വിസ്തൃതി (ച.മീ)	ഉടമസ്ഥത (സർക്കാർ/ സ്വകാര്യം)
	ഇല്ല	ഇല്ല	ഇല്ല	ഇല്ല	ഇല്ല
	ഇല്ല	ഇല്ല	ഇല്ല	ഇല്ല	ഇല്ല

5.5 താൽക്കാലിക ഹെലിപ്പാഡുകൾ

പട്ടിക 5.5 താൽക്കാലിക ഹെലിപ്പാഡുകൾ / ദുരിതാശ്വാസ കേന്ദ്രങ്ങൾ നിർമ്മിക്കാൻ കഴിയുന്ന തുറസ്സായ സ്ഥലം

പേര്	അക്ഷാംശവും രേഖാംശവും	സ്ഥിതി ചെയ്യുന്ന സ്ഥലം	വിസ്തൃതി (ച.മീ)	ഉടമസ്ഥത (സർക്കാർ/ സ്വകാര്യം)	യോജിച്ച സ്ഥലമാണോ
ഇല്ല	ഇല്ല	ഇല്ല	ഇല്ല	ഇല്ല	ഇല്ല
ഇല്ല	ഇല്ല	ഇല്ല	ഇല്ല	ഇല്ല	ഇല്ല

5.6 കുടിവെള്ള ലഭ്യത

പട്ടിക 5.6 കുടിവെള്ള ലഭ്യത

സ്രോതസ്സ്	സ്ഥിതി ചെയ്യുന്ന സ്ഥലം	ഉടമസ്ഥത (സർക്കാർ/ സ്വകാര്യം)	പ്രവർത്തന സജ്ജം (ആണ്/അല്ല)	അവസ്ഥ
വുമനപുരം നദി (കേരള വാട്ടർ അതോറിറ്റി)	വലിയകുന്ന്	സർക്കാർ	ആണ്	മെച്ചപ്പെട്ടത്

5.7 ചന്ത/ പലചരക്ക് കട/ മരുന്ന/ പൊതുവിതരണ സംവിധാനം/ അരമിത്ത്

പട്ടിക 5.7 ചന്ത/ പലചരക്ക് കട/ മരുന്ന/ പൊതുവിതരണ സംവിധാനം/ അരമിത്ത്

ക്രമ നമ്പർ	കടയുടെ തരം	കടയുടെ പേര്	ഉടമസ്ഥത (സർക്കാർ/ സ്വകാര്യം)	സ്ഥിതി ചെയ്യുന്ന സ്ഥലം	ബന്ധപ്പെടേണ്ട ഫോൺ നമ്പർ
1	മെഡിക്കൽ സ്റ്റോർ	ഷീഫ മെഡിക്കൽസ്	സ്വകാര്യം	പുളിമുട്	9400333177
2	റേഷൻ ഷോപ്പ്	പൊതു വിതരണ കേന്ദ്രം	സർക്കാർ	മുടപ്പുരം	9048414583
3	മാർജിൻ ഫ്രീ സൂപ്പർമാർക്കറ്റ്	സാദിയ മാർജിൻ ഫ്രീ	സ്വകാര്യം	മുടപ്പുരം	9656722220

5.8 ശൃശാനം / ശവശരീരം മറവ് ചെയ്യാനുള്ള സ്ഥലം

പട്ടിക 5.8 മോർച്ചറി/ ശൃശാനം/ ശവശരീരം മറവ് ചെയ്യാനുള്ള സ്ഥലം

ക്രമ നമ്പർ	സ്ഥാപന നടത്തിപ്പ് ചുമതലക്കാരന്റെ പേര്, ഫോൺ	സ്ഥാപനത്തിന്റെ ഫോൺ നമ്പർ	സ്ഥിതി ചെയ്യുന്ന സ്ഥലം	തദ്ദേശ സ്വയംഭരണ ഓഫീസിൽ നിന്നുള്ള ദൂരം
	മനുഷ്യൻ	ഇല്ല	ഇല്ല	ഇല്ല
	മൃഗങ്ങൾ	ഇല്ല	ഇല്ല	ഇല്ല

5.9 മാലിന്യ സംസ്കരണ സംവിധാനം

പട്ടിക 5.9 മാലിന്യ സംസ്കരണ സംവിധാനം

ക്രമ നമ്പർ	യൂണിറ്റിന്റെ പേരും സ്ഥലവും	മാലിന്യത്തിന്റെ തരം	ഉടമസ്ഥത	ഫോൺ നമ്പർ
1	എം. സി. എഫ്	അജൈവ മാലിന്യം	ഗ്രാമപഞ്ചായത്ത്	9496040741

5.10 ശക്തി ദൗർബല്യങ്ങൾ / സാധ്യതകൾ, വെല്ലുവിളികൾ എന്നിവയുടെ വിശകലനം

ശക്തി

ദുരന്തമുണ്ടാവുകയാണെങ്കിൽ അതിന്റെ അപകട സാധ്യതകൾ കുറയ്ക്കുന്നതിനും അതിജീവനശേഷി വർദ്ധിപ്പിക്കുന്നതിനുമായിട്ടുള്ള സെവിധാനങ്ങൾ സജ്ജമാണ്. പ്രഥമ ശുശ്രൂഷ ഉൾപ്പെടെയുള്ള കാര്യങ്ങളിൽ പരിശീലനം സിദ്ധിച്ച ആശാ വർക്കർമാരുടെ സേവനം ലഭ്യമാണ്. അത് കൂടാതെ സന്നദ്ധസേവനത്തിന് താല്പര്യമുള്ള യുവാക്കളെ കണ്ടെത്തി പരിശീലനം നൽകുന്നതിന് ഉദ്ദേശിക്കുന്നു. സുരക്ഷിതമായ പുനരധിവാസ കേന്ദ്രങ്ങളായി എസ്.വി.യു.പി.എസ്, പുരവൂർ, പാലകുന്ന് യു.പി.എസ് എന്നീ സ്ഥാപനങ്ങളെ സജ്ജമാക്കുന്നതിന് ഉദ്ദേശിക്കുന്നു. അതിന് വേണ്ടി മേൽപ്പറഞ്ഞ സ്കൂളുകളിൽ കുളിമുറികളോട് കൂടിയ ശുചിമുറികൾ നിർമ്മിക്കുന്നതിന് ഉദ്ദേശിക്കുന്നു. ഈ കേന്ദ്രങ്ങളിലേയ്ക്ക് മെച്ചപ്പെട്ട ഗതാഗത സൗകര്യങ്ങൾ ഇപ്പോൾ തന്നെ നിലവിലുണ്ട്. മാത്രമല്ല കേരളത്തിലെ ആദ്യത്തെ വൈറോളജി ഇൻസ്റ്റിറ്റ്യൂട്ട് തോന്നക്കലിൽ ആരംഭിക്കുന്ന ലൈഫ് സയൻസ് പാർക്കിൽ ഉടൻ പ്രവർത്തനം ആരംഭിക്കുന്നതാണ്.

ദൗർബല്യം

ഈ പഞ്ചായത്തിൽ ആധുനിക ചികിത്സാ സൗകര്യങ്ങളുള്ള ആശുപത്രികൾ നിലവിൽ ഇല്ലെങ്കിലും അത്യാധുനിക സൗകര്യമുള്ള ആശുപത്രികൾ സമീപ പ്രദേശങ്ങളിലുണ്ട്. തിരുവനന്തപുരം മെഡിക്കൽ കോളേജ്, കിംസ്, അനന്തപുരി ഹോസ്പിറ്റൽ, ഫോർട്ട് ഹോസ്പിറ്റൽ, കോസ്റ്റോപൊളിറ്റൻ ഹോസ്പിറ്റൽ എന്നിവ ഈ പഞ്ചായത്തിൽ നിന്നും 30 കിലോമീറ്ററിനുള്ളിലാണുള്ളത്. ദുരന്ത അപകടസാധ്യത വർദ്ധിപ്പിക്കുന്ന തരത്തിൽ ഒറ്റപ്പെട്ട സമൂഹങ്ങളോ വാഹന ഗതാഗതം അസാധ്യമാക്കുന്ന ദുർഘട പ്രദേശങ്ങളോ ഈ പഞ്ചായത്തിൽ നിലവിലില്ല.

സാധ്യത

ദുരന്ത രക്ഷാ പുനരധിവാസ പ്രവർത്തനങ്ങളെ ഏകോപിപ്പിക്കുന്നതിനായി 2026-27 വാർഷിക പദ്ധതിയിൽ തുക വകയിരുത്തുന്നതാണ്.

വെല്ലുവിളികൾ

കിഴുവിലം ഗ്രാമപഞ്ചായത്ത് പ്രദേശത്ത് വൻ ദുരന്തങ്ങളൊന്നും ഉണ്ടായ മുൻ ചരിത്രമില്ല. അതിനാൽ മുൻകാല അനുഭവം സിദ്ധിച്ചവരുടെ കുറവുണ്ട്.

5.11 സാമൂഹ്യവിഭവ ഭൂപടം

അദ്ധ്യായം - 6
കാലാവസ്ഥാനുസൃത ദുരന്ത ലഘൂകരണ പദ്ധതിയിലേക്കുള്ള പ്രോജക്ട് നിർദ്ദേശങ്ങൾ

ക്രമ നമ്പർ	പ്രോജക്ടിന്റെ പേര്	ലക്ഷ്യം	പ്രധാന പ്രവർത്തനങ്ങൾ
1	ദുരന്ത നിവാരണ പ്രവർത്തനങ്ങൾ ലഘൂകരണ ബോധവൽക്കരണവും പ്രധമ ശുശ്രൂഷ പരിശീലനവും കുട്ടികൾ, സ്ത്രീകൾ, യുവാക്കൾ	വെള്ളപ്പൊക്കം, റോഡപകടം, തീപിടുത്തം തുടങ്ങിയ അപകടങ്ങളിൽ അത്യാവശ്യം നൽകേണ്ട പ്രധമ ശുശ്രൂഷ പരിശീലനം നൽകൽ	ഗ്രാമ പഞ്ചായത്ത്
2	നീന്തൽ പരിശീലനം	നീന്തൽ പരിശീലനം നൽകൽ	ഗ്രാമ പഞ്ചായത്ത്
3	അപകട സാധ്യതയുള്ള വൃക്ഷ ശിഖരങ്ങൾ മുറിച്ച് മാറ്റൽ	വൃക്ഷ ശിഖരങ്ങൾ മുറിച്ചുമാറ്റൽ പരിശീലനം നൽകൽ	ഗ്രാമ പഞ്ചായത്ത്
4	രക്ഷാ പ്രവർത്തകർക്ക് തിരിച്ചറിയൽ കാർഡ്, യൂണിഫോം വാങ്ങൽ	യൂണിഫോമിറ്റി	ഗ്രാമ പഞ്ചായത്ത്
5	ദുരിത ബാധിതർക്ക് ദുരിതാശ്വാസ ക്യാമ്പ് അടിസ്ഥാന സൗകര്യം മെച്ചപ്പെടുത്തൽ	അടിസ്ഥാന സൗകര്യം മെച്ചപ്പെടുത്തൽ	ഗ്രാമ പഞ്ചായത്ത്
6	റോഡ് സുരക്ഷാ സേന ബോധവൽക്കരണം, പരിശീലനം, ധന സഹായം	ബോധവൽക്കരണം പരിശീലനം	ഗ്രാമ പഞ്ചായത്ത്
7	പഞ്ചായത്ത് പ്രദേശത്ത് ദിശാ ബോർഡ് സ്ഥാപിക്കൽ	ദിശയെപ്പറ്റിയുള്ള അവബോധം	ഗ്രാമ പഞ്ചായത്ത്

അദ്ധ്യായം - 7
പ്രധാന ഫോൺ നമ്പറുകൾ

ക്രമ നമ്പർ	വാർഡിന്റെ പേര്	വാർഡ് നമ്പർ	വാർഡ് മെമ്പർമാരുടെ പേര്	ഫോൺ നമ്പർ
1	പുരവൂർ	1	വീനീത്	9995387002
2	പാവൂർക്കോണം	2	നസീം	7510997862
3	കാട്ടംപുറം	3	രഞ്ജിത്ത് കുമാർ	9048414583
4	വെള്ളൂർക്കോണം	4	രാജലക്ഷ്മി എം. എസ്	7356553968
5	പുലിയൂർക്കോണം	5	ലേഖ കുമാരി ആർ	9961748445
6	മാമംനട	6	അഡ്വ. അഞ്ജു. ബി	9496626614
7	അരികത്തുവാർ	7	സജി പാറക്കാട്	906194084
8	അണ്ടൂർ	8	ആർ. വത്സല കുമാരി	9495829329
9	കുറക്കട	9	ആതിര പി.ബി	7312266406
10	നൈനാംകോണം	10	എസ്. ചന്ദ്രൻ	9847343818
11	മുടപ്പുരം	11	മിനി. പി	8086524912
2	തെന്തുർക്കോണം	12	ലതിക എൽ	8606868269
13	കിഴുവിലം	13	നിസ്സാം	9562624886
14	ചുമട്ടുതാങ്ങി	14	അനജി	9995458722
15	കാട്ടുമുറാക്കൽ	15	എ. അൻവർഷാ	7907710043
16	കുന്നവാരം	16	എ. ഷമീർ	9946864341
17	പുളിമുട്	17	വീനീത് എസ്	8921288418
18	കൂന്തളൂർ	18	ഗോപു സുകുമാർ	9995268680
19	വൈദ്യന്റെമുക്ക്	19	മിനി സി. എസ്	8086161501
20	തോട്ടവാരം	20	ജി. സന്തോഷ് കുമാർ	9447202651
21	വലിയ ഏല	21	സുജ എസ്.	9995352954

പട്ടിക 7.2 ഗ്രാമപഞ്ചായത്ത് / മുൻസിപ്പാലിറ്റി / മുൻസിപ്പൽ കോർപ്പറേഷനിലെ മറ്റ് പ്രധാനപ്പെട്ട നമ്പറുകൾ

ക്രമ നമ്പർ	പേര്	ഫോൺ നമ്പർ
1	രമ്യ ഹരിദാസ്, എം.എൽ.എ	9388849748
2	അഡ്വ. അടൂർ പ്രകാശ് എം.പി	9447008166
3	കളക്ടർ (ജില്ലാ ദുരന്ത നിവാരണ അതോറിറ്റി ചുമതലയുള്ള ഉദ്യോഗസ്ഥൻ)	9447700222
4	തഹസീൽദാർ	9496735001
5	ജില്ലാ പഞ്ചായത്ത് സെക്രട്ടറി	9447863875
6	ബ്ലോക്ക് പഞ്ചായത്ത് സെക്രട്ടറി	9446183148
7	ഗ്രാമപഞ്ചായത്ത് പ്രസിഡന്റ്	9946864341
8	സെക്രട്ടറി കിഴുവിലം ഗ്രാമപഞ്ചായത്ത്	9744000789

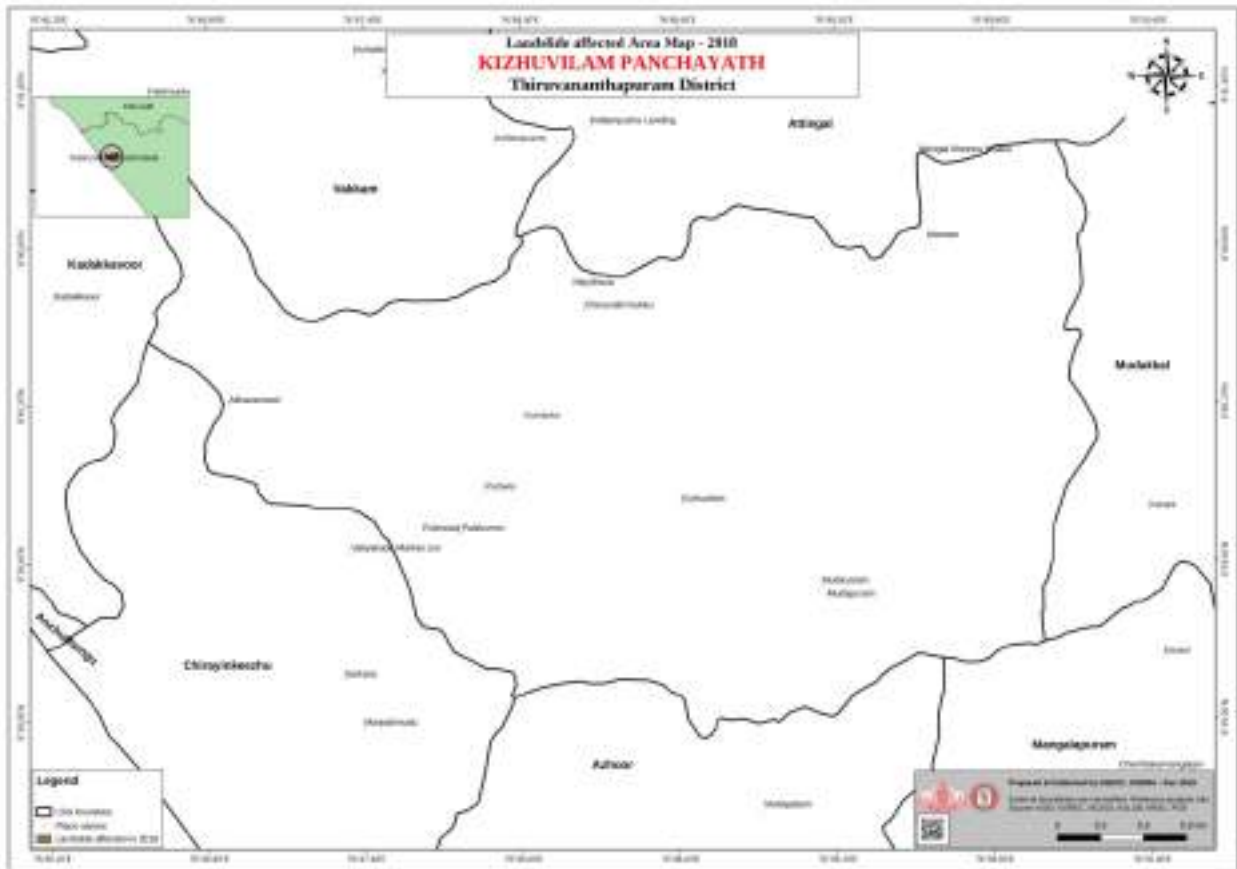

പട്ടിക 7.3 ഗ്രാമപഞ്ചായത്ത്/ മുൻസിപ്പാലിറ്റി/ മുൻസിപ്പൽ കോർപ്പറേഷനിലെ പ്രധാന ഓഫീസുകൾ

ക്രമ നമ്പർ	ഓഫീസിന്റെ പേര്	ബന്ധപ്പെടേണ്ട വ്യക്തി	ഫോൺ നമ്പർ
1	വില്ലേജ് ഓഫീസ്	വില്ലേജ് ഓഫീസർ	9744960994
2	കൃഷി ഓഫീസ്	കൃഷി ഓഫീസർ	9400365395
3	മൃഗസംരക്ഷണ ഓഫീസ്	വെറ്റിനറി സർജൻ	9447596787
4	പോലീസ് സ്റ്റേഷൻ	എസ്.എച്ച്.ഒ	0470 2640380
5	ബി.എസ്.എൻ.എൽ ഓഫീസ്	ജനറൽ മാനേജർ	9188402657
6	ബ്ലോക്ക് ഓഫീസ്	ബി.ഡി.ഓ	9446183148
7	കെ.എസ്.ഇ.ബി ഓഫീസ്	അസിസ്റ്റന്റ് എഞ്ചിനീയർ	9539393994
8	ഫിഷറീസ് ഓഫീസ്	ഫിഷറീസ് ഓഫീസർ	0471 2525200
9	ഫയർ & റെസ്ക്യൂ ഓഫീസ്	അസിസ്റ്റന്റ് സ്റ്റേഷൻ ഓഫീസർ	0470 2622000
10	പണവിനിമയ സ്ഥാപനങ്ങൾ	മാനേജർ	7904483521
11	വാട്ടർ അതോറിറ്റി	അസിസ്റ്റന്റ് എഞ്ചിനീയർ	0470 2620574
12	സ്റ്റേറ്റ് സീഡ് ഫാം	ഡയറക്ടർ	9383470299 0470 2644291

പട്ടിക 7.4 ആരോഗ്യ സേവന വിഭാഗം

ക്രമ നമ്പർ	ആശുപത്രിയുടെ പേര്	സ്ഥലം	ഫോൺ നമ്പർ
	സർക്കാർ ആശുപത്രികൾ/ എഫ്.എച്ച്.സി	കറക്കട	9400290010
	സി.എച്ച്.സി		
	സ്വകാര്യ ആശുപത്രികൾ	പുളമുട് കൊച്ചാലുപുഴ ആയുർവേദ ജംഗ്ഷൻ	0470 2640232 8891240770 8547340113
	ക്ലിനിക്കൽ ലബോറട്ടറികൾ	എൻ. ഇ.എസ് ബ്ലോക്ക്, മുടപ്പുരം കറക്കട കൊച്ചാലുപുഴ പുളിമുട്	9400290010 0470 2640232 8891240770
	കാളിറ്റി ഡയഗ്നോസ്റ്റിക്		

പട്ടിക 7.5 വെറ്റിനറി സേവനങ്ങൾ

ക്രമ നമ്പർ	ആശുപത്രിയുടെ പേര്	ഡോക്ടറുടെ പേര്	സ്ഥലം	ഫോൺ നമ്പർ
1	കിഴവിലം വെറ്റിനറി ഹോസ്പിറ്റൽ	വന്ദന	കിഴവിലം	9447596787
	സബ് സെന്റർ പടനിലം	അനിൽകുമാർ	പടനിലം	9447004143

പട്ടിക 7.6 ഹെൽപ്പ് ലൈൻ നമ്പരുകൾ

ഹെൽപ്പ് ലൈൻ	നമ്പരുകൾ
പോലീസ് (മെസ്സേജ്)	100 / 112
ഫയർ & റെസ്ക്യൂ	101
ചൈൽഡ് ലൈൻ	1098
ക്രൈം സ്റ്റോപ്പർ	1090
വനിതാ ഹെൽപ്പ് ലൈൻ	1091
റെയിൽവേ അന്വേഷണം	131 / 135 / 139
ഹാം റേഡിയോ ഓപ്പറേറ്റർ	1077
രാസ വ്യവസായശാലകൾ	1912
ബ്ലഡ് ബാങ്കുകൾ	0471-2307874, 0471-2528230
ആംബുലൻസ് സേവനങ്ങൾ	108
മൊബൈൽ മോർച്ചറി ഉൾപ്പെടെയുള്ള മോർച്ചറി സൗകര്യങ്ങൾ	0470 2290571



വാർഡ് തലത്തിൽ ശേഖരിക്കേണ്ട അനുബന്ധ വിവരങ്ങൾ

അനുബന്ധം 1 : വാർഡ് തല പ്രധാനതൊഴിലുകൾ (പദ്ധതി ഘടനയിൽ പട്ടിക 1.5 പരിശോധിക്കുക)

ക്രമ നമ്പർ	പ്രധാന തൊഴിൽ	എണ്ണം (ലഭ്യമെങ്കിൽ)	പ്രധാനമായും ഉള്ള വാർഡുകൾ
1	കർഷകർ	205	എല്ലാ വാർഡുകളിലും കർഷകർ ഉണ്ട്.
2	കർഷക തൊഴിലാളികൾ	310	എല്ലാ വാർഡുകളിലും
3	മത്സ്യബന്ധനത്തിൽ ഏർപ്പെടുന്നവർ	25	മുടപ്പുരം, വലിയ ഏല
4	പരമ്പരാഗത തൊഴിലെടുക്കുന്നവർ	1260	എല്ലാ വാർഡുകളിലും
5	ദിവസക്കൂലിക്കാർ	10500	എല്ലാ വാർഡുകളിലും
6	അതിഥി അവിദഗ്ദ്ധ തൊഴിലാളികൾ	400	എല്ലാ വാർഡുകളിലും
7	വ്യാപാരി/ വ്യവസായികൾ	200	എല്ലാ വാർഡുകളിലും
8	നിർമ്മാണ തൊഴിലാളികൾ	4200	എല്ലാ വാർഡുകളിലും
9	ചെറുകിട കച്ചവടക്കാർ	200	എല്ലാ വാർഡുകളിലും
10	ശമ്പള ജോലിക്കാർ, സർക്കാർ	300	എല്ലാ വാർഡുകളിലും
11	ശമ്പള ജോലിക്കാർ, സ്വകാര്യം	1200	എല്ലാ വാർഡുകളിലും
12	പ്രവാസികൾ	2100	എല്ലാ വാർഡുകളിലും
13	മറ്റുള്ളവർ	2200	എല്ലാ വാർഡുകളിലും

അനുബന്ധം 2 - വാർഡ് തല ഉപജീവന തൊഴിലുകൾ (പദ്ധതി ഘടനയിൽ പട്ടിക 1.6 പരിശോധിക്കുക)

വാർഡ് 1

തൊഴിൽ	ഉടമസ്ഥന്റെ പേര്	ഉടമസ്ഥന്റെ ഫോൺ നമ്പർ	യൂണിറ്റുകളുടെ എണ്ണം (ഷെഡ്യൂൾ/ മത്സ്യങ്ങളങ്ങൾ/ ടാങ്ക് മുതലായവ)	ആകെ മൃഗങ്ങളുടെ / പക്ഷികളുടെ എണ്ണം
കോഴി / താറാവ് വളർത്തൽ	മിനി		1	9
	ബിന്ദു. ബി. എസ്		1	15
	റോഹിത്ത്		1	20
	ബിന്ദു. സി		1	10
ക്ഷീര കൃഷി (പശു/എരുമ)	ജയശ്രീ		2	6
	ശിവകുമാർ		1	2
	ബിന്ദു. ജി		1	2
	സരിത		1	1
	ഗിരിജകുമാരി. എസ്		1	2
	സുശീല. ബി		1	2
	പുഷ്പകുമാരി		1	1
	ശ്രീകുമാർ		1	2
പന്നി വളർത്തൽ				
ആട് വളർത്തൽ	അജിത കുമാരി		1	7
മറ്റേതെങ്കിലും വളർത്തു മൃഗങ്ങൾ				
മത്സ്യകൃഷി / അലങ്കാര മത്സ്യകൃഷി				

വാർഡ് 2

തൊഴിൽ	ഉടമസ്ഥന്റെ പേര്	ഉടമസ്ഥന്റെ ഫോൺ നമ്പർ	യൂണിറ്റുകളുടെ എണ്ണം (ഷെഡ്യൂൾ/ മത്സ്യങ്ങളങ്ങൾ/ ടാങ്ക് മുതലായവ)	ആകെ മൃഗങ്ങളുടെ / പക്ഷികളുടെ എണ്ണം
കോഴി / താറാവ് വളർത്തൽ	രമ സി. ആർ		1	200
	ബിന്ദു.		1	20
ക്ഷീര കൃഷി (പശു/എരുമ)	മുഹമ്മദ് അഷ്റഫ്	8593883512	3	1
	ഹരീതകുമാരി		1	5
	നസീറ ബീവി		2	6
	തങ്കമണി അമ്മ		1	2
	സീനത്ത്		1	2
	സുധീർ		1	3
	ഫാത്തിമുത്ത്		1	3
	ഷീന. ജെ		1	1

	രാജീവൻ നായർ		1	2
പന്നി വളർത്തൽ				
ആട് വളർത്തൽ	വത്സല		1	5
	അനിൽ കുമാർ		1	7
	മോഹന കുറുപ്പ്		1	5
	മോഹൻദാസ് എം. എസ്		1	8
	സുബൈദാ ബീവി		1	3
	ബാത്തിഷ എം. ഫാത്തിമ		1	5
	ജസീന		1	9
	ശോഭന		1	12
	ജസീന		1	7
മറ്റേതെങ്കിലും വളർത്തു മൃഗങ്ങൾ				
മത്സ്യകൃഷി / അലങ്കാര മത്സ്യകൃഷി				

വാർഡ് 3

തൊഴിൽ	ഉടമസ്ഥന്റെ പേര്	ഉടമസ്ഥന്റെ ഫോൺ നമ്പർ	യൂണിറ്റുകളുടെ എണ്ണം (ഔദ്യോഗിക/ മത്സ്യകളങ്ങൾ/ ടാക് മുതലായവ)	ആകെ മൃഗങ്ങളുടെ / പക്ഷികളുടെ എണ്ണം
കോഴി / താറാവ് വളർത്തൽ	തുളസി	8943233264	1	10
ക്ഷീര കൃഷി (പശു/എരുമ)	ഉഷാ കുമാരി		1	1
	ലില്ലി കുമാരി		1	2
പന്നി വളർത്തൽ				
ആട് വളർത്തൽ	പ്രസന്ന	8129407341	1	3
	മണികണ്ഠൻ		1	5
മറ്റേതെങ്കിലും വളർത്തു മൃഗങ്ങൾ				
മത്സ്യകൃഷി / അലങ്കാര മത്സ്യകൃഷി				

വാർഡ് 4

തൊഴിൽ	ഉടമസ്ഥന്റെ പേര്	ഉടമസ്ഥന്റെ ഫോൺ നമ്പർ	യൂണിറ്റുകളുടെ എണ്ണം (ഔദ്യോഗിക/ മത്സ്യകളങ്ങൾ/ ടാക് മുതലായവ)	ആകെ മൃഗങ്ങളുടെ / പക്ഷികളുടെ എണ്ണം
കോഴി / താറാവ് വളർത്തൽ	ലതിക	9746447567	1	12
ക്ഷീര കൃഷി (പശു/എരുമ)	രശ്മിണി അമ്മ	9895148421	1	2
പന്നി വളർത്തൽ				
ആട് വളർത്തൽ				

മറ്റേതെങ്കിലും വളർത്തു മൃഗങ്ങൾ				
മത്സ്യകൃഷി / അലങ്കാര മത്സ്യകൃഷി				

വാർഡ് 5

തൊഴിൽ	ഉടമസ്ഥന്റെ പേര്	ഉടമസ്ഥന്റെ ഫോൺ നമ്പർ	യൂണിറ്റുകളുടെ എണ്ണം (ഷെഡ്ഡുകൾ/ മത്സ്യകളങ്ങൾ/ ടാങ്ക് മുതലായവ)	ആകെ മൃഗങ്ങളുടെ / പക്ഷികളുടെ എണ്ണം
കോഴി / താറാവ് വളർത്തൽ	അജിത കുമാരി		1	15
ക്ഷീര കൃഷി (പശു/എരുമ)	തങ്കമണി		1	1
	രാഗിണി		1	1
	തങ്കമണി. കെ		1	1
പന്നി വളർത്തൽ				
ആട് വളർത്തൽ	പ്രസന്ന കുമാരി എ		1	2
	സത്യദാസ്		1	2
	അംബിക		1	3
മറ്റേതെങ്കിലും വളർത്തു മൃഗങ്ങൾ				
മത്സ്യകൃഷി / അലങ്കാര മത്സ്യകൃഷി				

വാർഡ് 6

തൊഴിൽ	ഉടമസ്ഥന്റെ പേര്	ഉടമസ്ഥന്റെ ഫോൺ നമ്പർ	യൂണിറ്റുകളുടെ എണ്ണം (ഷെഡ്ഡുകൾ/ മത്സ്യകളങ്ങൾ/ ടാങ്ക് മുതലായവ)	ആകെ മൃഗങ്ങളുടെ / പക്ഷികളുടെ എണ്ണം
കോഴി / താറാവ് വളർത്തൽ	വിജയ കുമാരി	9645554177	2	20
	സുനിത		1	20
	ബുഷ്റ ബീവി		1	15
	സലീന		1	25
	ശാരി. എസ്.എസ്		1	30
ക്ഷീര കൃഷി (പശു/എരുമ)	മുഹമ്മദ് റഫീഖ്	9048457490	1	2
പന്നി വളർത്തൽ				
ആട് വളർത്തൽ	സജിന ബീവി		1	5
	സരസ്വതി		1	2
	ഗീതാ വിജയൻ		1	3
	മോളി		1	10

മറ്റേതെങ്കിലും വളർത്തു മൃഗങ്ങൾ	മധു	9746033735	1	1
മത്സ്യകൃഷി / അലങ്കാര മത്സ്യകൃഷി				

വാർഡ് 7

തൊഴിൽ	ഉടമസ്ഥന്റെ പേര്	ഉടമസ്ഥന്റെ ഫോൺ നമ്പർ	യൂണിറ്റുകളുടെ എണ്ണം (ഷെഡ്ഡുകൾ/ മത്സ്യകളങ്ങൾ/ ടാങ്ക് മുതലായവ)	ആകെ മൃഗങ്ങളുടെ / പക്ഷികളുടെ എണ്ണം
കോഴി / താറാവ് വളർത്തൽ	രജനി സി. ആർ	8086209557	1	10
	മണികണ്ഠൻ		1	30
	സരിത. വി		2	50
ക്ഷീര കൃഷി (പശു/എരുമ)	മുഹമ്മദ് താഹ	9207469898	1	2
	അനന്തൻ		1	3
	പുരുഷോത്തമൻ. കെ.വി		1	2
പന്നി വളർത്തൽ				
ആട് വളർത്തൽ	ഷീബ	9847680528	1	4
	മണികണ്ഠൻ		1	10
മറ്റേതെങ്കിലും വളർത്തു മൃഗങ്ങൾ				
മത്സ്യകൃഷി / അലങ്കാര മത്സ്യകൃഷി				

വാർഡ് 8

തൊഴിൽ	ഉടമസ്ഥന്റെ പേര്	ഉടമസ്ഥന്റെ ഫോൺ നമ്പർ	യൂണിറ്റുകളുടെ എണ്ണം (ഷെഡ്ഡുകൾ/ മത്സ്യകളങ്ങൾ/ ടാങ്ക് മുതലായവ)	ആകെ മൃഗങ്ങളുടെ / പക്ഷികളുടെ എണ്ണം
കോഴി / താറാവ് വളർത്തൽ	സുലോചന	9961028035	2	15
ക്ഷീര കൃഷി (പശു/എരുമ)	കൌസല്യ	9645848810	1	2
	രശ്മി		1	1
	ശ്രീകല. റ്റി		1	1
	ബിജു. വി.ഐ		1	2
	ലീലാമ്മ		1	2
	പന്നി വളർത്തൽ			
	ഷീജ. ഒ		1	2

ആട് വളർത്തൽ	രാജമോഹൻ		1	3
	സുധർമ്മ. ജി		1	1
	ചന്ദനവല്ലി		1	2
	റോഷ്ണി. എസ്		1	2
	ശോഭിത		1	3
	എ. എസ്. ഷീജ		1	2
	രാജേന്ദ്രൻ		1	3
	ശ്യാമള. എൽ		1	2
	ആശാനാണി. എസ്		1	2
	ജയദേവി അമ്മ		1	3
	ഷീലകുമാരി		1	3
	ബീന. ബി		1	2
മറ്റേതെങ്കിലും വളർത്തു മൃഗങ്ങൾ	സതീശൻ	9495328957	1	1
മത്സ്യകൃഷി / അലങ്കാര മത്സ്യകൃഷി				

വാർഡ് 9

തൊഴിൽ	ഉടമസ്ഥന്റെ പേര്	ഉടമസ്ഥന്റെ ഫോൺ നമ്പർ	യൂണിറ്റുകളുടെ എണ്ണം (ഷെഡ്ഡുകൾ/ മത്സ്യകളങ്ങളൾ/ ടാങ്ക് മുതലായവ)	ആകെ മൃഗങ്ങളുടെ / പക്ഷികളുടെ എണ്ണം
കോഴി / താറാവ് വളർത്തൽ	ന്ദ്രജഹാൻ		1	4
	ശിവകുമാരി. ജെ		1	15
	ഗീതാകുമാരി		2	50
ക്ഷീര കൃഷി (പശു/എരുമ)	ശാന്തകുമാരി അമ്മ	8157012171	1	2
	ബീന. എസ്		1	2
	ലില്ലി. ആർ		1	2
	ഉഷാ കുമാരി		1	3
	ഇന്ദിര. റ്റി		1	2
	രാമചന്ദ്രൻ നായർ		1	2
പന്നി വളർത്തൽ				
ആട് വളർത്തൽ	വിജയൻ		1	2
	സോഫിയ		1	4
	ഷീജ. കെ		1	2
	മോളി. വി. കെ		1	5

	ഗിരിജ. എം		1	1
	സബീർ		1	6
	മണികണ്ഠൻ		1	5
മറ്റേതെങ്കിലും വളർത്തു മൃഗങ്ങൾ				
മത്സ്യകൃഷി / അലങ്കാര മത്സ്യകൃഷി				

വാർഡ് 10

തൊഴിൽ	ഉടമസ്ഥന്റെ പേര്	ഉടമസ്ഥന്റെ ഫോൺ നമ്പർ	യൂണിറ്റുകളുടെ എണ്ണം (ഷെഡ്ഡുകൾ/ മത്സ്യകളങ്ങൾ/ ടാങ്ക് മുതലായവ)	ആകെ മൃഗങ്ങളുടെ / പക്ഷികളുടെ എണ്ണം
കോഴി / താറാവ് വളർത്തൽ	സുഭാഷിണി		1	3
	സോമൻ. ബി		1	20
	സബീത. പി.എസ്		1	20
ക്ഷീര കൃഷി (പശു/എരുമ)	സേതുനാഥൻ	8547144867	1	2
	ഉഷ		1	1
	പാരിഷ		1	3
	പ്രാർത്ഥന		1	3
പന്നി വളർത്തൽ				
ആട് വളർത്തൽ	പ്രിയദർശൻ	9497426097	1	5
	ഷൈഫി		1	3
	പ്രിയ. ജി. കെ		1	5
	വിജയമ്മ		1	8
	ധന്യ		1	5
	പ്രീജ. പി		1	4
മറ്റേതെങ്കിലും വളർത്തു മൃഗങ്ങൾ	സുജ	8592843394	1	1
മത്സ്യകൃഷി / അലങ്കാര മത്സ്യകൃഷി				

വാർഡ് 11

തൊഴിൽ	ഉടമസ്ഥന്റെ പേര്	ഉടമസ്ഥന്റെ ഫോൺ നമ്പർ	യൂണിറ്റുകളുടെ എണ്ണം (ഷെഡ്ഡുകൾ/ മത്സ്യകളങ്ങൾ/ ടാങ്ക് മുതലായവ)	ആകെ മൃഗങ്ങളുടെ / പക്ഷികളുടെ എണ്ണം
കോഴി / താറാവ് വളർത്തൽ	ലീല		1	7
	കമൽ		1	25
	രാജേന്ദ്രൻ നായർ		1	20

	കെ. വേണുഗോപാലൻ നായർ		1	20
ക്ഷീര കൃഷി (പശു/എരുമ)	സുൽഫി	8129928044	2	8
	അമ്പാടി		1	2
	രാജേന്ദ്രൻ നായർ		1	1
	ഗിരിജ		1	2
	താഹിറ ബീവി		1	2
	ഷൈല കുമാരി		1	2
	ശ്രീലത		1	3
	ജുബൈറാ ബീവി		2	10
പന്നി വളർത്തൽ				
ആട് വളർത്തൽ	സുൽഫി	8129928044	1	2
	സക്കറിയ ബീവി		1	3
	ബേബി. എ		1	5
	ഷജിം		1	4
	വത്സലയമ്മ		1	2
മറ്റേതെങ്കിലും വളർത്തു മൃഗങ്ങൾ	മീന	9605233547	1	1
മത്സ്യകൃഷി / അലങ്കാര മത്സ്യകൃഷി				

വാർഡ് 12

തൊഴിൽ	ഉടമസ്ഥന്റെ പേര്	ഉടമസ്ഥന്റെ ഫോൺ നമ്പർ	യൂണിറ്റുകളുടെ എണ്ണം (ഷെഡ്ഡുകൾ/ മത്സ്യകളങ്ങൾ/ ടാങ്ക് മുതലായവ)	ആകെ മൃഗങ്ങളുടെ / പക്ഷികളുടെ എണ്ണം
കോഴി / താറാവ് വളർത്തൽ	സരസു		1	8
	ഷീല കുമാരി		1	10
	ബിന്ദുലേഖ		1	25
	റസീന ബീവി		1	15
	കലാകുമാരി		1	20
ക്ഷീര കൃഷി (പശു/എരുമ)	താഹിറ ബീവി	9847151401	1	2
	ഷാഹിദ		1	2
	ജഗദാംബിക		1	2
	സുലേഖ		1	2
	നഹാസ്		1	2
	മുജീബ്		1	1
	എം. റസാക്		1	1

	നിസാർ. എ		1	2
	ഷാജഹാൻ		1	2
പന്നി വളർത്തൽ				
ആട് വളർത്തൽ	നിസാർ	9847587661	2	10
	എം. റസാക്ക്		1	5
	സുലേഖ		1	2
	റസീന ബീവി		1	5
	ഷാമീല ബീവി		1	3
	ഹസീന		1	4
	നിസാർ. എ		1	3
	കബീറുദ്ദീൻ		1	5
	സീന എൽ		1	3
	ഷാജ		1	6
	ജഗദാംബിക		1	7
	ഷാനിഫ. ഇ		1	3
	റഹീന എം		1	2
	ഷക്കീല		1	5
മറ്റേതെങ്കിലും വളർത്തു മൃഗങ്ങൾ	കാവ്യ	7736617422	1	2
മത്സ്യകൃഷി / അലങ്കാര മത്സ്യകൃഷി				

വാർഡ് 13

തൊഴിൽ	ഉടമസ്ഥന്റെ പേര്	ഉടമസ്ഥന്റെ ഫോൺ നമ്പർ	യൂണിറ്റുകളുടെ എണ്ണം (ഷെഡ്ഡുകൾ/ മത്സ്യകളങ്ങൾ/ ടാങ്ക് മുതലായവ)	ആകെ മൃഗങ്ങളുടെ / പക്ഷികളുടെ എണ്ണം
കോഴി / താറാവ് വളർത്തൽ	സതി		1	3
	കെ. വിജി		2	20
ക്ഷീര കൃഷി (പശു/എരുമ)	ഷൈല	8606174240	1	4
	ഷീജ. റ്റി		1	2
	സുമേഷ് കുമാർ		1	2
പന്നി വളർത്തൽ				
	ബീനാ കുമാരി		1	2
	ഷീല പി		1	5
	നിഷ. ആർ		1	4
	സുഗന്ധി		1	3

ആട് വളർത്തൽ	ശ്രീകുമാരി. ജി		1	11
	സിന്ധു. എസ്		1	6
	ഇന്ദിര		1	5
	പ്രസന്നൻ		1	6
മറ്റേതെങ്കിലും വളർത്തു മൃഗങ്ങൾ	അനിൽ കുമാർ	8943026274	1	1
മത്സ്യകൃഷി / അലങ്കാര മത്സ്യകൃഷി				

വാർഡ് 14

തൊഴിൽ	ഉടമസ്ഥന്റെ പേര്	ഉടമസ്ഥന്റെ ഫോൺ നമ്പർ	യൂണിറ്റുകളുടെ എണ്ണം (ഷെഡ്ഡുകൾ/ മത്സ്യകളങ്ങൾ/ ടാങ്ക് മുതലായവ)	ആകെ മൃഗങ്ങളുടെ / പക്ഷികളുടെ എണ്ണം
കോഴി / താറാവ് വളർത്തൽ	ദീപ		1	20
	ഐഷാബീവി		1	10
	ഷാജി		1	25
	മുബാറക്		1	20
	മുഹമ്മദ് സാദിഖ്		1	20
	ആശ. എം. ആർ		1	10
	എ. നീസാർ		1	10
കുഴി കൃഷി (പശു/എരുമ)	സുലേഖ ബീവി	9746310737	1	3
	ശോഭ. കെ		1	3
	സുൽഫത്ത്		1	1
	സൈനുദ്ദീൻ		1	1
	അബ്ദുൾ സമദ്		1	5
	ഗായത്രി		2	10
	മുഹമ്മദ് കുഞ്ഞു		1	3
	സുലൈമ ബീവി		1	3
പന്നി വളർത്തൽ				
ആട് വളർത്തൽ	സജീർ	807584892	1	3
	ഷീനി. ജെ		1	5
	ജസീന		1	3
	നസീല		1	2
	സീജ. എ		1	3

മറ്റേതെങ്കിലും വളർത്തു മൃഗങ്ങൾ	ബിന്ദു	7593008177	1	1
മത്സ്യകൃഷി / അലങ്കാര മത്സ്യകൃഷി				

വാർഡ് 15

തൊഴിൽ	ഉടമസ്ഥന്റെ പേര്	ഉടമസ്ഥന്റെ ഫോൺ നമ്പർ	യൂണിറ്റുകളുടെ എണ്ണം (ഔദ്യോഗിക/ മത്സ്യകൃഷി/ ടാക് മുതലായവ)	ആകെ മൃഗങ്ങളുടെ / പക്ഷികളുടെ എണ്ണം
കോഴി / താറാവ് വളർത്തൽ	നസീമ	9089464820	2	25
	സജീന സലാം		2	50
	ഷാജഹാൻ		1	20
	ഷീജ ബി		1	20
	ബിന്ദു. എസ്		1	15
	ഷാജില ബീവി		1	15
	ഉഷ രാജു		1	20
ക്ഷീര കൃഷി (പശു/എരുമ)	ശോഭന	9656850392	1	2
	ഷജീന ബീവി. എ		1	2
	കെ. കൃഷ്ണകുമാരി		1	3
	ഷിഹാബുദ്ദീൻ		1	2
പന്നി വളർത്തൽ				
ആട് വളർത്തൽ	അബ്ദുൾ വാഹീദ്	8086052157	1	5
	സജീന ബീവി. എ		1	5
	അൻസി		1	3
	ഫസിലുദ്ദീൻ		1	5
	നീസാർ. വി		1	8
	ഷീജ		1	8
	ഔഷാക്കത്തലി		1	9
	എസ്. ശോഭനകുമാരി		1	8
	ഷാഫി. എച്ച്.എം		1	5
	ഷീന. എൻ		1	6
	നീസാമുദ്ദീൻ		1	6
	വിഷ്ണു എൽ		1	10
	നൗഷാദ്		2	15
	റഷീദ ബീവി		1	5
റജില ബീവി		1	6	

	നിസ. കെ. എൽ		1	5
	പ്രസന്ന. ബി		1	5
മറ്റേതെങ്കിലും വളർത്തു മൃഗങ്ങൾ	സെയ്ദലി	8606638821	3	3
മത്സ്യകൃഷി / അലങ്കാര മത്സ്യകൃഷി				

വാർഡ് 16

തൊഴിൽ	ഉടമസ്ഥന്റെ പേര്	ഉടമസ്ഥന്റെ ഫോൺ നമ്പർ	യൂണിറ്റുകളുടെ എണ്ണം (ഔദ്യോഗിക/ മത്സ്യകളങ്ങൾ/ ടാക് മുതലായവ)	ആകെ മൃഗങ്ങളുടെ / പക്ഷികളുടെ എണ്ണം
കോഴി / താറാവ് വളർത്തൽ	എക്കലീമ	9895523694	1	20
	സിന്ധു		1	20
	സുനില		1	10
ക്ഷീര കൃഷി (പശു/എരുമ) പന്നി വളർത്തൽ	ഹസ്സൻ	9605066607	1	3
	വാസുദേവണ നായർ		1	2
ആട് വളർത്തൽ	ഷാജഹാൻ	9526545692	1	2
	ആൻസി. എസ്.എം		1	3
	ശുഭ. എൻ		1	4
	ഷീജ		1	2
	അനിതകുമാരി		1	5
മറ്റേതെങ്കിലും വളർത്തു മൃഗങ്ങൾ	ശീശുപാലൻ	9995216627	1	1
മത്സ്യകൃഷി / അലങ്കാര മത്സ്യകൃഷി	ജാവിദ്		1	

വാർഡ് 17

തൊഴിൽ	ഉടമസ്ഥന്റെ പേര്	ഉടമസ്ഥന്റെ ഫോൺ നമ്പർ	യൂണിറ്റുകളുടെ എണ്ണം (ഔദ്യോഗിക/ മത്സ്യകളങ്ങൾ/ ടാക് മുതലായവ)	ആകെ മൃഗങ്ങളുടെ / പക്ഷികളുടെ എണ്ണം
കോഴി / താറാവ് വളർത്തൽ	ദീപ		1	100
	കുമാരി		1	30
	ഗീരിജ		1	20
	രേണുക		1	15
ക്ഷീര കൃഷി (പശു/എരുമ) പന്നി വളർത്തൽ	മോഹനൻ		1	30
	അമ്പിളി		1	2
	മോഹനൻ		1	25

ആട് വളർത്തൽ	ചന്ദ്രിക		1	8
	ലൈല		1	2
	ജഗദീശൻ		1	5
മറ്റേതെങ്കിലും വളർത്തു മൃഗങ്ങൾ	വീശാവ്	9656043777	1	1
മത്സ്യകൃഷി / അലങ്കാര മത്സ്യകൃഷി				

വാർഡ് 18

തൊഴിൽ	ഉടമസ്ഥന്റെ പേര്	ഉടമസ്ഥന്റെ ഫോൺ നമ്പർ	യൂണിറ്റുകളുടെ എണ്ണം (ഷെഡ്ഡുകൾ/ മത്സ്യകളങ്ങൾ/ ടാങ്ക് മുതലായവ)	ആകെ മൃഗങ്ങളുടെ / പക്ഷികളുടെ എണ്ണം
കോഴി / താറാവ് വളർത്തൽ	ലളിത കുമാരി		1	50
	ഗീതാകുമാരി		1	20
	സുലത		1	20
ക്ഷീര കൃഷി (പശു/എരുമ)	ഷാഫി	7012570058	2	8
	സുകുമാരി. ജി		1	2
പന്നി വളർത്തൽ				
ആട് വളർത്തൽ	ഷാഫി	7012570058	1	10
	വാസന്തി		1	3
മറ്റേതെങ്കിലും വളർത്തു മൃഗങ്ങൾ				
മത്സ്യകൃഷി / അലങ്കാര മത്സ്യകൃഷി				

വാർഡ് 19

തൊഴിൽ	ഉടമസ്ഥന്റെ പേര്	ഉടമസ്ഥന്റെ ഫോൺ നമ്പർ	യൂണിറ്റുകളുടെ എണ്ണം (ഷെഡ്ഡുകൾ/ മത്സ്യകളങ്ങൾ/ ടാങ്ക് മുതലായവ)	ആകെ മൃഗങ്ങളുടെ / പക്ഷികളുടെ എണ്ണം
കോഴി / താറാവ് വളർത്തൽ	വത്സല		1	6
	ഗീത. എം		1	30
	രാഖി. ആർ		1	10
	ഉഷാ മോഹൻ		2	50
ക്ഷീര കൃഷി (പശു/എരുമ)	ചന്ദ്രബാബു	9295244570	1	1
	ഷാബു		1	2
	ദാസ്		1	2
	ജലജ കുമാരി		1	2
	ലില്ല്യ. ഡി		1	1
	ഗിരിജ. പി		1	2
	ശരവണൻ		1	5

പന്നി വളർത്തൽ				
ആട് വളർത്തൽ	ചന്ദ്രബാബു	9295244570	1	5
	ശ്യാമള ഉണ്ണികൃഷ്ണൻ		1	3
	കുമാരി. പി		1	2
	കമല		1	2
	സശീല സുധേവൻ		1	5
മറ്റേതെങ്കിലും വളർത്തു മൃഗങ്ങൾ				
മത്സ്യകൃഷി / അലങ്കാര മത്സ്യകൃഷി				

വാർഡ് 20

തൊഴിൽ	ഉടമസ്ഥന്റെ പേര്	ഉടമസ്ഥന്റെ ഫോൺ നമ്പർ	യൂണിറ്റുകളുടെ എണ്ണം (പെറ്റകൾ/ മത്സ്യകളങ്ങൾ/ ടാക്ക് മുതലായവ)	ആകെ മൃഗങ്ങളുടെ / പക്ഷികളുടെ എണ്ണം
കോഴി / താറാവ് വളർത്തൽ	അജിത		1	6
	സബീന		2	20
	വത്സല. എസ്		2	30
	ഉഷാകുമാരി		1	15
	ശോഭന		1	20
	ലൈല ബീവി		1	20
	സിന്ധുകുമാരി		1	15
	വിജയൻ ബി		1	20
ക്ഷീര കൃഷി (പശു/എരുമ)	നന്ദകുമാരി അമ്മ	9562096816	1	3
	ജയകുമാർ. എസ്		1	3
	പൃഷ്ഠ		1	2
	നബീസത്ത്		1	1
	വിനേഷ്. എസ്		1	3
	സജന		1	3
പന്നി വളർത്തൽ				
ആട് വളർത്തൽ	സ്റ്റേറ്റ് സീഡ് ഫാം		1	10
	പ്രകാശൻ		1	2
	ശോഭന. എസ്		1	6
	ഉഷാകുമാരി		1	10
	കൃഷ്ണൻകുട്ടി നായർ		1	8
മറ്റേതെങ്കിലും വളർത്തു മൃഗങ്ങൾ				
മത്സ്യകൃഷി / അലങ്കാര മത്സ്യകൃഷി				
	ശ്രീ ദുർഗ്ഗ	8891471842	1	1

വാർഡ് 21

തൊഴിൽ	ഉടമസ്ഥന്റെ പേര്	ഉടമസ്ഥന്റെ ഫോൺ നമ്പർ	യൂണിറ്റുകളുടെ എണ്ണം (ഷെഡ്ഡുകൾ/ മത്സ്യകളങ്ങൾ/ ടാക് മുതലായവ)	ആകെ മൃഗങ്ങളുടെ / പക്ഷികളുടെ എണ്ണം
കോഴി / താറാവ് വളർത്തൽ	ലക്ഷ്മി		1	5
ക്ഷീര കൃഷി (പശു/എരുമ)	പൃഷ്ഠ	7510758829	1	3
പന്നി വളർത്തൽ				
ആട് വളർത്തൽ	പൃഷ്ഠ	7510758829	1	2
മറ്റേതെങ്കിലും വളർത്തു മൃഗങ്ങൾ	അലൻ	9048942338	1	1
മത്സ്യകൃഷി / അലങ്കാര മത്സ്യകൃഷി				



അനുബന്ധം 3 വാർഡ് തല വിദ്യാഭ്യാസ സ്ഥാപനങ്ങൾ (പദ്ധതി ഘടനയിൽ പട്ടിക 1.8 പരിശോധിക്കുക)

വാർഡ് - 1

തരം	സർക്കാർ/ എയ്ഡഡ്	അൺ എയ്ഡഡ്
നസ്റ്ററി / ഡേ കെയറുകൾ	2	0
പ്രൈമറി സ്കൂൾ	1	0
യു.പി സ്കൂൾ	1	0
ഹൈസ്കൂൾ	0	0
ഹയർ സെക്കൻഡറി സ്കൂൾ	0	0
വൊക്കേഷണൽ ഹയർ സെക്കൻഡറി സ്കൂൾ	0	0
കോളേജ്	0	0
ഗവേഷണ സ്ഥാപനങ്ങൾ	0	0
ഹോസ്റ്റലുകൾ	0	0
സ്പെഷ്യൽ സ്കൂൾ	0	0
മറ്റുള്ളവ (ഐ.റ്റി.ഐ) / പോളി ടെക്നിക്കൽ മുതലായവ)	0	0

വാർഡ് - 2

തരം	സർക്കാർ/ എയ്ഡഡ്	അൺ എയ്ഡഡ്
നസ്റ്ററി / ഡേ കെയറുകൾ	2	
പ്രൈമറി സ്കൂൾ	0	0
യു.പി സ്കൂൾ	0	0
ഹൈസ്കൂൾ	0	0
ഹയർ സെക്കൻഡറി സ്കൂൾ	0	0
വൊക്കേഷണൽ ഹയർ സെക്കൻഡറി സ്കൂൾ	0	0
കോളേജ്	0	0
ഗവേഷണ സ്ഥാപനങ്ങൾ	0	0
ഹോസ്റ്റലുകൾ	0	0
സ്പെഷ്യൽ സ്കൂൾ	0	0
മറ്റുള്ളവ (ഐ.റ്റി.ഐ) / പോളി ടെക്നിക്കൽ മുതലായവ)	0	0

വാർഡ് - 3

തരം	സർക്കാർ/ എയ്ഡഡ്	അൺ എയ്ഡഡ്
നസ്റ്ററി / ഡേ കെയറുകൾ	1	0
പ്രൈമറി സ്കൂൾ	0	0
യു.പി സ്കൂൾ	0	0
ഹൈസ്കൂൾ	0	0
ഹയർ സെക്കൻഡറി സ്കൂൾ	0	0
വൊക്കേഷണൽ ഹയർ സെക്കൻഡറി സ്കൂൾ	0	0
കോളേജ്	0	0
ഗവേഷണ സ്ഥാപനങ്ങൾ	0	0
ഹോസ്റ്റലുകൾ	0	0
സ്പെഷ്യൽ സ്കൂൾ	0	0
മറ്റുള്ളവ (ഐ.റ്റി.ഐ / പോളി ടെക്നിക്കൽ മുതലായവ)	0	0

വാർഡ് - 4

തരം	സർക്കാർ/ എയ്ഡഡ്	അൺ എയ്ഡഡ്
നസ്റ്ററി / ഡേ കെയറുകൾ	1	0
പ്രൈമറി സ്കൂൾ	0	0
യു.പി സ്കൂൾ	0	0
ഹൈസ്കൂൾ	0	0
ഹയർ സെക്കൻഡറി സ്കൂൾ	0	0
വൊക്കേഷണൽ ഹയർ സെക്കൻഡറി സ്കൂൾ	0	0
കോളേജ്	0	0
ഗവേഷണ സ്ഥാപനങ്ങൾ	0	0
ഹോസ്റ്റലുകൾ	0	0
സ്പെഷ്യൽ സ്കൂൾ	0	0
മറ്റുള്ളവ (ഐ.റ്റി.ഐ / പോളി ടെക്നിക്കൽ മുതലായവ)	0	0

വാർഡ് - 5

തരം	സർക്കാർ/ എയ്ഡഡ്	അൺ എയ്ഡഡ്
നഴ്സി / ഡേ കെയറുകൾ	1	0
പ്രൈമറി സ്കൂൾ	0	0
യു.പി സ്കൂൾ	1	0
ഹൈസ്കൂൾ	0	0
ഹയർ സെക്കൻഡറി സ്കൂൾ	0	0
വൊക്കേഷണൽ ഹയർ സെക്കൻഡറി സ്കൂൾ	0	0
കോളേജ്	0	0
ഗവേഷണ സ്ഥാപനങ്ങൾ	0	0
ഹോസ്റ്റലുകൾ	0	0
സ്പെഷ്യൽ സ്കൂൾ	0	0
മറ്റുള്ളവ (ഐ.റ്റി.ഐ / പോളി ടെക്നിക്കൽ മുതലായവ)	0	0

വാർഡ് - 6

തരം	സർക്കാർ/ എയ്ഡഡ്	അൺ എയ്ഡഡ്
നഴ്സി / ഡേ കെയറുകൾ	2	0
പ്രൈമറി സ്കൂൾ	0	0
യു.പി സ്കൂൾ	1	0
ഹൈസ്കൂൾ	0	0
ഹയർ സെക്കൻഡറി സ്കൂൾ	0	1
വൊക്കേഷണൽ ഹയർ സെക്കൻഡറി സ്കൂൾ	0	0
കോളേജ്	0	0
ഗവേഷണ സ്ഥാപനങ്ങൾ	0	0
ഹോസ്റ്റലുകൾ	0	1
സ്പെഷ്യൽ സ്കൂൾ	0	0
മറ്റുള്ളവ (ഐ.റ്റി.ഐ / പോളി ടെക്നിക്കൽ മുതലായവ)	0	0

വാർഡ് - 7

തരം	സർക്കാർ/ എയ്ഡഡ്	അൺ എയ്ഡഡ്
നസ്റ്ററി / ഡേ കെയറുകൾ	0	0
പ്രൈമറി സ്കൂൾ	0	0
യു.പി സ്കൂൾ	0	0
ഹൈസ്കൂൾ	0	0
ഹയർ സെക്കൻഡറി സ്കൂൾ	0	0
വൊക്കേഷണൽ ഹയർ സെക്കൻഡറി സ്കൂൾ	0	0
കോളേജ്	0	0
ഗവേഷണ സ്ഥാപനങ്ങൾ	0	0
ഹോസ്റ്റലുകൾ	0	0
സ്പെഷ്യൽ സ്കൂൾ	0	0
മറ്റുള്ളവ (ഐ.റ്റി.ഐ / പോളി ടെക്നിക്കൽ മുതലായവ)	0	0

വാർഡ് - 8

തരം	സർക്കാർ/ എയ്ഡഡ്	അൺ എയ്ഡഡ്
നസ്റ്ററി / ഡേ കെയറുകൾ	0	0
പ്രൈമറി സ്കൂൾ	1	0
യു.പി സ്കൂൾ	0	0
ഹൈസ്കൂൾ	0	0
ഹയർ സെക്കൻഡറി സ്കൂൾ	0	0
വൊക്കേഷണൽ ഹയർ സെക്കൻഡറി സ്കൂൾ	0	0
കോളേജ്	0	0
ഗവേഷണ സ്ഥാപനങ്ങൾ	0	0
ഹോസ്റ്റലുകൾ	0	0
സ്പെഷ്യൽ സ്കൂൾ	0	0
മറ്റുള്ളവ (ഐ.റ്റി.ഐ / പോളി ടെക്നിക്കൽ മുതലായവ)	0	0

വാർഡ് - 9

തരം	സർക്കാർ/ എയ്ഡഡ്	അൺ എയ്ഡഡ്
നഴ്സി / ഡേ കെയറുകൾ	2	1
പ്രൈമറി സ്കൂൾ	0	1
യു.പി സ്കൂൾ	0	0
ഹൈസ്കൂൾ	0	0
ഹയർ സെക്കൻഡറി സ്കൂൾ	0	1
വാക്വേഷണൽ ഹയർ സെക്കൻഡറി സ്കൂൾ	0	0
കോളേജ്	0	0
ഗവേഷണ സ്ഥാപനങ്ങൾ	0	0
ഹോസ്റ്റലുകൾ	0	0
സ്പെഷ്യൽ സ്കൂൾ	0	0
മറ്റുള്ളവ (ഐ.റ്റി.ഐ / പോളി ടെക്നിക്കൽ മുതലായവ)	0	0

വാർഡ് - 10

തരം	സർക്കാർ/ എയ്ഡഡ്	അൺ എയ്ഡഡ്
നഴ്സി / ഡേ കെയറുകൾ	1	0
പ്രൈമറി സ്കൂൾ	0	0
യു.പി സ്കൂൾ	0	0
ഹൈസ്കൂൾ	0	0
ഹയർ സെക്കൻഡറി സ്കൂൾ	0	0
വാക്വേഷണൽ ഹയർ സെക്കൻഡറി സ്കൂൾ	0	0
കോളേജ്	0	0
ഗവേഷണ സ്ഥാപനങ്ങൾ	0	0
ഹോസ്റ്റലുകൾ	0	0
സ്പെഷ്യൽ സ്കൂൾ	0	0
മറ്റുള്ളവ (ഐ.റ്റി.ഐ / പോളി ടെക്നിക്കൽ മുതലായവ)	0	0

വാർഡ് - 11

തരം	സർക്കാർ/ എയ്ഡഡ്	അൺ എയ്ഡഡ്
നഴ്സി / ഡേ കെയറുകൾ	1	0
പ്രൈമറി സ്കൂൾ	0	0
യു.പി സ്കൂൾ	1	0
ഹൈസ്കൂൾ	0	0
ഹയർ സെക്കൻഡറി സ്കൂൾ	0	0
വൊക്കേഷണൽ ഹയർ സെക്കൻഡറി സ്കൂൾ	0	0
കോളേജ്	0	0
ഗവേഷണ സ്ഥാപനങ്ങൾ	0	0
ഹോസ്റ്റലുകൾ	0	0
സ്പെഷ്യൽ സ്കൂൾ	0	0
മറ്റുള്ളവ (ഐ.റ്റി.ഐ / പോളി ടെക്നിക്കൽ മുതലായവ)	0	0

വാർഡ് - 12

തരം	സർക്കാർ/ എയ്ഡഡ്	അൺ എയ്ഡഡ്
നഴ്സി / ഡേ കെയറുകൾ	2	
പ്രൈമറി സ്കൂൾ	0	0
യു.പി സ്കൂൾ	0	0
ഹൈസ്കൂൾ	0	0
ഹയർ സെക്കൻഡറി സ്കൂൾ	0	0
വൊക്കേഷണൽ ഹയർ സെക്കൻഡറി സ്കൂൾ	0	0
കോളേജ്	0	0
ഗവേഷണ സ്ഥാപനങ്ങൾ	0	0
ഹോസ്റ്റലുകൾ	0	0
സ്പെഷ്യൽ സ്കൂൾ	0	0
മറ്റുള്ളവ (ഐ.റ്റി.ഐ / പോളി ടെക്നിക്കൽ മുതലായവ)	0	0

വാർഡ് - 13

തരം	സർക്കാർ/ എയ്ഡഡ്	അൺ എയ്ഡഡ്
നഴ്സി / ഡേ കെയറുകൾ	1	0
പ്രൈമറി സ്കൂൾ	0	0
യു.പി സ്കൂൾ	0	0
ഹൈസ്കൂൾ	0	0
ഹയർ സെക്കൻഡറി സ്കൂൾ	0	0
വൊക്കേഷണൽ ഹയർ സെക്കൻഡറി സ്കൂൾ	0	0
കോളേജ്	0	0
ഗവേഷണ സ്ഥാപനങ്ങൾ	0	0
ഹോസ്റ്റലുകൾ	0	0
സ്പെഷ്യൽ സ്കൂൾ	0	0
മറ്റുള്ളവ (ഐ.റ്റി.ഐ / പോളി ടെക്നീക് മുതലായവ)	0	0

വാർഡ് - 14

തരം	സർക്കാർ/ എയ്ഡഡ്	അൺ എയ്ഡഡ്
നഴ്സി / ഡേ കെയറുകൾ	1	0
പ്രൈമറി സ്കൂൾ	0	0
യു.പി സ്കൂൾ	0	0
ഹൈസ്കൂൾ	0	0
ഹയർ സെക്കൻഡറി സ്കൂൾ	0	0
വൊക്കേഷണൽ ഹയർ സെക്കൻഡറി സ്കൂൾ	0	0
കോളേജ്	0	0
ഗവേഷണ സ്ഥാപനങ്ങൾ	0	0
ഹോസ്റ്റലുകൾ	0	0
സ്പെഷ്യൽ സ്കൂൾ	0	0
മറ്റുള്ളവ (ഐ.റ്റി.ഐ / പോളി ടെക്നീക് മുതലായവ)	0	0

വാർഡ് - 15

തരം	സർക്കാർ/ എയ്ഡഡ്	അൺ എയ്ഡഡ്
നഴ്സി / ഡേ കെയറുകൾ	2	0
പ്രൈമറി സ്കൂൾ	0	0
യു.പി സ്കൂൾ	0	0
ഹൈസ്കൂൾ	0	0
ഹയർ സെക്കൻഡറി സ്കൂൾ	0	0
വൊക്കേഷണൽ ഹയർ സെക്കൻഡറി സ്കൂൾ	0	0
കോളേജ്	0	0
ഗവേഷണ സ്ഥാപനങ്ങൾ	0	0
ഹോസ്റ്റലുകൾ	0	0
സ്പെഷ്യൽ സ്കൂൾ	0	0
മറ്റുള്ളവ (ഐ.റ്റി.ഐ / പോളി ടെക്നീക് മുതലായവ)	0	0

വാർഡ് - 16

തരം	സർക്കാർ/ എയ്ഡഡ്	അൺ എയ്ഡഡ്
നഴ്സി / ഡേ കെയറുകൾ	1	0
പ്രൈമറി സ്കൂൾ	0	0
യു.പി സ്കൂൾ	0	0
ഹൈസ്കൂൾ	0	0
ഹയർ സെക്കൻഡറി സ്കൂൾ	0	0
വൊക്കേഷണൽ ഹയർ സെക്കൻഡറി സ്കൂൾ	0	0
കോളേജ്	0	0
ഗവേഷണ സ്ഥാപനങ്ങൾ	0	0
ഹോസ്റ്റലുകൾ	0	0
സ്പെഷ്യൽ സ്കൂൾ	0	0
മറ്റുള്ളവ (ഐ.റ്റി.ഐ / പോളി ടെക്നീക് മുതലായവ)	0	0

വാർഡ് - 17

തരം	സർക്കാർ/ എയ്ഡഡ്	അൺ എയ്ഡഡ്
നഴ്സി / ഡേ കെയറുകൾ	2	0
പ്രൈമറി സ്കൂൾ	1	0
യു.പി സ്കൂൾ	1	0
ഹൈസ്കൂൾ	1	0
ഹയർ സെക്കൻഡറി സ്കൂൾ	1	0
വാക്വേഷണൽ ഹയർ സെക്കൻഡറി സ്കൂൾ	0	0
കോളേജ്	0	0
ഗവേഷണ സ്ഥാപനങ്ങൾ	0	0
ഹോസ്റ്റലുകൾ	0	0
സ്പെഷ്യൽ സ്കൂൾ	0	0
മറ്റുള്ളവ (ഐ.റ്റി.ഐ) / പോളി ടെക്നീക് മുതലായവ)	0	0

വാർഡ് - 18

തരം	സർക്കാർ/ എയ്ഡഡ്	അൺ എയ്ഡഡ്
നഴ്സി / ഡേ കെയറുകൾ	2	0
പ്രൈമറി സ്കൂൾ	0	0
യു.പി സ്കൂൾ	0	0
ഹൈസ്കൂൾ	0	0
ഹയർ സെക്കൻഡറി സ്കൂൾ	0	1
വാക്വേഷണൽ ഹയർ സെക്കൻഡറി സ്കൂൾ	0	0
കോളേജ്	0	0
ഗവേഷണ സ്ഥാപനങ്ങൾ	0	0
ഹോസ്റ്റലുകൾ	0	0
സ്പെഷ്യൽ സ്കൂൾ	0	0
മറ്റുള്ളവ (ഐ.റ്റി.ഐ) / പോളി ടെക്നീക് മുതലായവ)	0	0

വാർഡ് - 19

തരം	സർക്കാർ/ എയ്ഡഡ്	അൺ എയ്ഡഡ്
നഴ്സി / ഡേ കെയറുകൾ	2	0
പ്രൈമറി സ്കൂൾ	0	0
യു.പി സ്കൂൾ	0	0
ഹൈസ്കൂൾ	0	0
ഹയർ സെക്കൻഡറി സ്കൂൾ	0	0
വൊക്കേഷണൽ ഹയർ സെക്കൻഡറി സ്കൂൾ	0	0
കോളേജ്	0	0
ഗവേഷണ സ്ഥാപനങ്ങൾ	0	0
ഹോസ്റ്റലുകൾ	0	0
സ്പെഷ്യൽ സ്കൂൾ	0	0
മറ്റുള്ളവ (ഐ.റ്റി.ഐ / പോളി ടെക്നീക് മുതലായവ)	0	0

വാർഡ് - 20

തരം	സർക്കാർ/ എയ്ഡഡ്	അൺ എയ്ഡഡ്
നഴ്സി / ഡേ കെയറുകൾ	1	0
പ്രൈമറി സ്കൂൾ	0	0
യു.പി സ്കൂൾ	0	0
ഹൈസ്കൂൾ	0	0
ഹയർ സെക്കൻഡറി സ്കൂൾ	0	0
വൊക്കേഷണൽ ഹയർ സെക്കൻഡറി സ്കൂൾ	0	0
കോളേജ്	0	0
ഗവേഷണ സ്ഥാപനങ്ങൾ	0	0
ഹോസ്റ്റലുകൾ	0	0
സ്പെഷ്യൽ സ്കൂൾ	0	0
മറ്റുള്ളവ (ഐ.റ്റി.ഐ / പോളി ടെക്നീക് മുതലായവ)	0	0

വാർഡ് - 21

തരം	സർക്കാർ/ എയ്ഡഡ്	അൺ എയ്ഡഡ്
നഴ്സി / ഡോ കെയറുകൾ	1	0
പ്രൈമറി സ്കൂൾ	0	0
യു.പി സ്കൂൾ	0	0
ഹൈസ്കൂൾ	0	0
ഹയർ സെക്കൻഡറി സ്കൂൾ	0	0
വൊക്കേഷണൽ ഹയർ സെക്കൻഡറി സ്കൂൾ	0	0
കോളേജ്	0	0
ഗവേഷണ സ്ഥാപനങ്ങൾ	0	0
ഹോസ്റ്റലുകൾ	0	0
സ്പെഷ്യൽ സ്കൂൾ	0	0
മറ്റുള്ളവ (ഐ.റ്റി.ഐ / പോളി ടെക്നീക് മുതലായവ)	0	0

Landuse Map

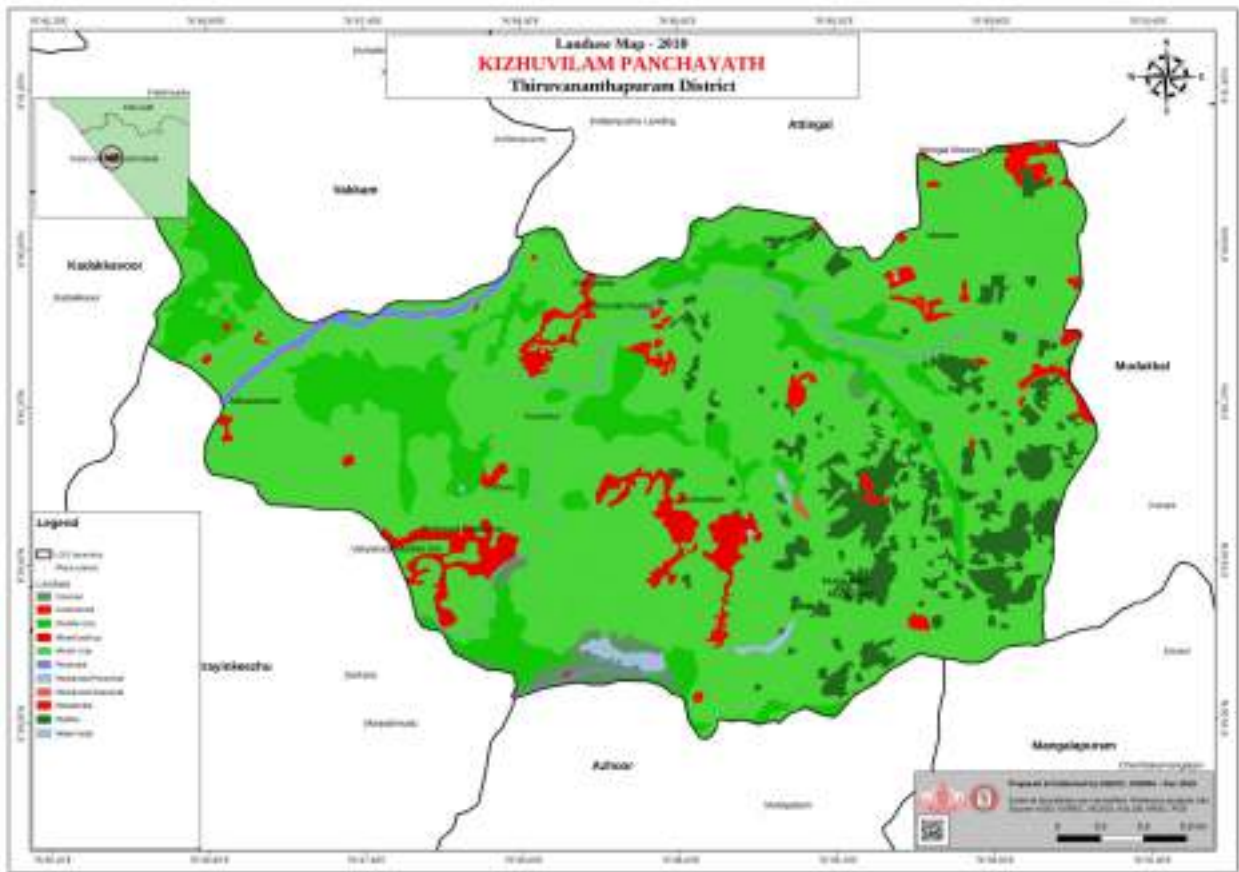

അനുബന്ധം 3 : വാർഡ് തല മതകേന്ദ്രങ്ങൾ (പദ്ധതി ഘടനയിൽ പട്ടിക 1.13 പരിശോധയിക്കുക)

വാർഡ് - 1

ആരാധനാലയം	പേര്	ഏകദേശ വിസ്തീർണ്ണം	സ്ഥിതി ചെയ്യുന്ന സ്ഥലം	ശരാശരി എത്തിച്ചേരുന്ന ആളുകളുടെ എണ്ണം
ക്രിസ്ത്യൻ പള്ളികൾ	ഇല്ല			
ക്ഷേത്രങ്ങൾ	അയ്യന്തമം ക്ഷേത്രം	50 ച.മീ	ചെറുവള്ളിമുക്ക്	1000
	പാങ്കളം ശിവഭദ്ര ദേവീ ക്ഷേത്രം	25 ച.മീ	ചെറുവള്ളിമുക്ക്	250
മുസ്ലീം പള്ളികൾ	ഇല്ല			
മറ്റുള്ളവ	ഇല്ല			

വാർഡ് - 2

ആരാധനാലയം	പേര്	ഏകദേശ വിസ്തീർണ്ണം	സ്ഥിതി ചെയ്യുന്ന സ്ഥലം	ശരാശരി എത്തിച്ചേരുന്ന ആളുകളുടെ എണ്ണം
ക്രിസ്ത്യൻ പള്ളികൾ	ഇല്ല			
ക്ഷേത്രങ്ങൾ	പാവൂർക്കോണം തെക്കിൽ ദേവി ക്ഷേത്രം	30 ച.മീ	പാവൂർക്കോണം	500
	പഴവിലാകം ദേവി ക്ഷേത്രം	25 ച.മീ	പറയത്തുകോണം	500
	കടുവാക്കരക്കുന്ന് ക്ഷേത്രം	30 ച.മീ	കടുവാക്കരക്കുന്ന്	250
	ശ്രീധർമ്മശാസ്താ ക്ഷേത്രം	25 ച.മീ	കുഴിമൺകാവ്	250
	കുഴിമൺകാവ് ധർമ്മശാസ്താ ക്ഷേത്രം	25 ച.മീ	ഇരപ്പുപാലം	250
മുസ്ലീം പള്ളികൾ	ഇല്ല			
മറ്റുള്ളവ	ഇല്ല			

വാർഡ് - 3

ആരാധനാലയം	പേര്	ഏകദേശ വിസ്തീർണ്ണം	സ്ഥിതി ചെയ്യുന്ന സ്ഥലം	ശരാശരി എത്തിച്ചേരുന്ന ആളുകളുടെ എണ്ണം
ക്രിസ്ത്യൻ പള്ളികൾ	ഇല്ല			
ക്ഷേത്രങ്ങൾ	ഇല്ല			
മുസ്ലീം പള്ളികൾ	ഇല്ല			
മറ്റുള്ളവ	ഇല്ല			

വാർഡ് - 4

ആരാധനാലയം	പേര്	ഏകദേശ വിസ്തീർണ്ണം	സ്ഥിതി ചെയ്യുന്ന സ്ഥലം	ശരാശരി എത്തിച്ചേരുന്ന ആളുകളുടെ എണ്ണം
ക്രിസ്ത്യൻ പള്ളികൾ				
ക്ഷേത്രങ്ങൾ	കിണറ്റിൻമുട് ശ്രീ ദുർഗ്ഗാദേവി ക്ഷേത്രം	10 ച.മീ	കൊക്കോട്ടുകോണം	250
	വെള്ളൂർക്കോണം ക്ഷേത്രം	50 ച.മീ	കടുവയിൽ	500
	ഇരിക്കംകുടി മാരിയമ്മൻ ഭദ്രകാളി ക്ഷേത്രം	20 ച.മീ	കടുവയിൽ	250
	വെള്ളൂർക്കോണം കാവിൽ ഭഗവതി ക്ഷേത്രം			
മുസ്ലീം പള്ളികൾ	ഇല്ല			
മറ്റുള്ളവ	ഇല്ല			

വാർഡ് - 5

ആരാധനാലയം	പേര്	ഏകദേശ വിസ്തീർണ്ണം	സ്ഥിതി ചെയ്യുന്ന സ്ഥലം	ശരാശരി എത്തിച്ചേരുന്ന ആളുകളുടെ എണ്ണം
ക്രിസ്ത്യൻ പള്ളികൾ	ഇല്ല			
ക്ഷേത്രങ്ങൾ	പെരുമാൾ ക്ഷേത്രം	30 ച.മീ	മാമം	500
മുസ്ലീം പള്ളികൾ	ഇല്ല			
മറ്റുള്ളവ	ഇല്ല			

വാർഡ് - 6

ആരാധനാലയം	പേര്	ഏകദേശ വിസ്തീർണ്ണം	സ്ഥിതി ചെയ്യുന്ന സ്ഥലം	ശരാശരി എത്തിച്ചേരുന്ന ആളുകളുടെ എണ്ണം
ക്രിസ്ത്യൻ പള്ളികൾ	ഇല്ല			
ക്ഷേത്രങ്ങൾ	മേലേവിള ദേവി ക്ഷേത്രം	20 ച. മീ	പറയത്തുകോണം	250
	മരുതപ്പുര ക്ഷേത്രം	25 ച.മീ		300
	കരിയോട് ക്ഷേത്രം	20 ച.മീ		250
	മാമംനട ക്ഷേത്രം	50 ച.മീ	മാമംനട	300
മുസ്ലീം പള്ളികൾ	ഇല്ല			
മറ്റുള്ളവ	ഇല്ല			

വാർഡ് - 7

ആരാധനാലയം	പേര്	ഏകദേശ വിസ്തീർണ്ണം	സ്ഥിതി ചെയ്യുന്ന സ്ഥലം	ശരാശരി എത്തിച്ചേരുന്ന ആളുകളുടെ എണ്ണം
ക്രിസ്ത്യൻ പള്ളികൾ	ഇല്ല			
ക്ഷേത്രങ്ങൾ	ഇല്ല			
മുസ്ലീം പള്ളികൾ	മുഹിയ്യൂദീൻ മസ്ജിദ്	80 ച.മീ	അണ്ടൂർ	250
മറ്റുള്ളവ	ഇല്ല			

വാർഡ് - 8

ആരാധനാലയം	പേര്	ഏകദേശ വിസ്തീർണ്ണം	സ്ഥിതി ചെയ്യുന്ന സ്ഥലം	ശരാശരി എത്തിച്ചേരുന്ന ആളുകളുടെ എണ്ണം
ക്രിസ്ത്യൻ പള്ളികൾ	ഇല്ല			
ക്ഷേത്രങ്ങൾ	ഇല്ല			
മുസ്ലീം പള്ളികൾ	ഇല്ല			
മറ്റുള്ളവ	ഇല്ല			

വാർഡ് - 9

ആരാധനാലയം	പേര്	ഏകദേശ വിസ്തീർണ്ണം	സ്ഥിതി ചെയ്യുന്ന സ്ഥലം	ശരാശരി എത്തിച്ചേരുന്ന ആളുകളുടെ എണ്ണം
ക്രിസ്ത്യൻ പള്ളികൾ	ഇല്ല			
ക്ഷേത്രങ്ങൾ	അപ്പപ്പൻ നട ക്ഷേത്രം	25 ച.മീ	കറക്കട	100
മുസ്ലീം പള്ളികൾ	ഇല്ല			
മറ്റുള്ളവ	ഇല്ല			

വാർഡ് - 10

ആരാധനാലയം	പേര്	ഏകദേശ വിസ്തീർണ്ണം	സ്ഥിതി ചെയ്യുന്ന സ്ഥലം	ശരാശരി എത്തിച്ചേരുന്ന ആളുകളുടെ എണ്ണം
ക്രിസ്ത്യൻ പള്ളികൾ	ഇല്ല			
ക്ഷേത്രങ്ങൾ	നവഗ്രഹ ക്ഷേത്രം	15 ച.മീ	മുടപ്പുരം	250
	നാഗരാജ ക്ഷേത്രം	20 ച.മീ	നെനാംകോണം	500
മുസ്ലീം പള്ളികൾ	ഇല്ല			
മറ്റുള്ളവ	ഇല്ല			

വാർഡ് - 11

ആരാധനാലയം	പേര്	ഏകദേശ വിസ്തീർണ്ണം	സ്ഥിതി ചെയ്യുന്ന സ്ഥലം	ശരാശരി എത്തിച്ചേരുന്ന ആളുകളുടെ എണ്ണം
ക്രിസ്ത്യൻ പള്ളികൾ	ഇല്ല			
ക്ഷേത്രങ്ങൾ	കടയറ മണ്ഡപം ക്ഷേത്രം	50 ച.മീ	തെന്നൂർക്കോണം	300
മുസ്ലീം പള്ളികൾ	ഇല്ല			
മറ്റുള്ളവ	ഇല്ല			

വാർഡ് - 12

ആരാധനാലയം	പേര്	ഏകദേശ വിസ്തീർണ്ണം	സ്ഥിതി ചെയ്യുന്ന സ്ഥലം	ശരാശരി എത്തിച്ചേരുന്ന ആളുകളുടെ എണ്ണം
ക്രിസ്ത്യൻ പള്ളികൾ	ഇല്ല			
ക്ഷേത്രങ്ങൾ	തെന്നൂർക്കോണം ക്ഷേത്രം	25 ച.മീ	തെന്നൂർക്കോണം	250
മുസ്ലീം പള്ളികൾ	പറയത്തുകോണം തൈക്കാവ്	35 ച.മീ	പറയത്തുകോണം	250
	എൻ.ഇ.എസ് സ്റ്റോക്ക് മസ്ജിദ്	50 ച.മീ	മുടപ്പുരം	300
മറ്റുള്ളവ	ഇല്ല			

വാർഡ് - 13

ആരാധനാലയം	പേര്	ഏകദേശ വിസ്തീർണ്ണം	സ്ഥിതി ചെയ്യുന്ന സ്ഥലം	ശരാശരി എത്തിച്ചേരുന്ന ആളുകളുടെ എണ്ണം
ക്രിസ്ത്യൻ പള്ളികൾ	ഇല്ല			
ക്ഷേത്രങ്ങൾ	ശിവകൃഷ്ണപുരം ക്ഷേത്രം	30 ച.മീ	ശിവകൃഷ്ണപുരം	500
	ബാല ഭദ്രകാളി ക്ഷേത്രം	25 ച. മീ	പറയരുവില	250
മുസ്ലീം പള്ളികൾ	ഇല്ല			
മറ്റുള്ളവ	ഇല്ല			

വാർഡ് - 14

ആരാധനാലയം	പേര്	ഏകദേശ വിസ്തീർണ്ണം	സ്ഥിതി ചെയ്യുന്ന സ്ഥലം	ശരാശരി എത്തിച്ചേരുന്ന ആളുകളുടെ എണ്ണം
ക്രിസ്ത്യൻ പള്ളികൾ	ഇല്ല			
ക്ഷേത്രങ്ങൾ	തെങ്ങുംവില ദേവീ ക്ഷേത്രം	30 ച. മീ	മുടപ്പുരം	500
മുസ്ലീം പള്ളികൾ	ഇല്ല			
മറ്റുള്ളവ	ഇല്ല			

വാർഡ് - 15

ആരാധനാലയം	പേര്	ഏകദേശ വിസ്തീർണ്ണം	സ്ഥിതി ചെയ്യുന്ന സ്ഥലം	ശരാശരി എത്തിച്ചേരുന്ന ആളുകളുടെ എണ്ണം
ക്രിസ്ത്യൻ പള്ളികൾ	ഇല്ല			
ക്ഷേത്രങ്ങൾ	പൊയ്ക്കുവിള ദേവീ ക്ഷേത്രം	15 ച. മീ	പൊയ്ക്കുവിള	250
	കുന്നവാരം മഹാദേവ ക്ഷേത്രം	20 ച. മീ	കുന്നവാരം	250
മുസ്ലീം പള്ളികൾ	കാട്ടുമുറാക്കൽ ജമാ മസ്ജിദ്	80 ച.മീ	കാട്ടുമുറാക്കൽ	500
മറ്റുള്ളവ	ഇല്ല			

വാർഡ് - 16

ആരാധനാലയം	പേര്	ഏകദേശ വിസ്തീർണ്ണം	സ്ഥിതി ചെയ്യുന്ന സ്ഥലം	ശരാശരി എത്തിച്ചേരുന്ന ആളുകളുടെ എണ്ണം
ക്രിസ്ത്യൻ പള്ളികൾ	ഇല്ല			
ക്ഷേത്രങ്ങൾ	ഇല്ല			
മുസ്ലീം പള്ളികൾ	ഇല്ല			
മറ്റുള്ളവ	ഇല്ല			

വാർഡ് - 17

ആരാധനാലയം	പേര്	ഏകദേശ വിസ്തീർണ്ണം	സ്ഥിതി ചെയ്യുന്ന സ്ഥലം	ശരാശരി എത്തിച്ചേരുന്ന ആളുകളുടെ എണ്ണം
ക്രിസ്ത്യൻ പള്ളികൾ	ഇല്ല			
ക്ഷേത്രങ്ങൾ	വാഴവിള ക്ഷേത്രം	20 ച. മീ		
	ശ്രീകൃഷ്ണ സ്വാമി ക്ഷേത്രം			
	ഗണപതി ക്ഷേത്രം			
	അർദ്ധനാരിശ്വര ക്ഷേത്രം			
മുസ്ലീം പള്ളികൾ	ഇല്ല			
മറ്റുള്ളവ	ഇല്ല			

വാർഡ് - 18

ആരാധനാലയം	പേര്	ഏകദേശ വിസ്തീർണ്ണം	സ്ഥിതി ചെയ്യുന്ന സ്ഥലം	ശരാശരി എത്തിച്ചേരുന്ന ആളുകളുടെ എണ്ണം
ക്രിസ്ത്യൻ പള്ളികൾ	ഇല്ല			
ക്ഷേത്രങ്ങൾ	കുന്നിൽ ഭദ്ര ദേവീ ക്ഷേത്രം			
	കുറുമക്കര മാടൻനട			
മുസ്ലീം പള്ളികൾ				
മറ്റുള്ളവ	ഇല്ല			

വാർഡ് - 19

ആരാധനാലയം	പേര്	ഏകദേശ വിസ്തീർണ്ണം	സ്ഥിതി ചെയ്യുന്ന സ്ഥലം	ശരാശരി എത്തിച്ചേരുന്ന ആളുകളുടെ എണ്ണം
ക്രിസ്ത്യൻ പള്ളികൾ	ഇല്ല			
ക്ഷേത്രങ്ങൾ	എരുമക്കാവ് ക്ഷേത്രം		കബറടി	
മുസ്ലീം പള്ളികൾ	ഇല്ല			
മറ്റുള്ളവ	ഇല്ല			

വാർഡ് - 20

ആരാധനാലയം	പേര്	ഏകദേശ വിസ്തീർണ്ണം	സ്ഥിതി ചെയ്യുന്ന സ്ഥലം	ശരാശരി എത്തിച്ചേരുന്ന ആളുകളുടെ എണ്ണം
ക്രിസ്ത്യൻ പള്ളികൾ	ഇല്ല			
ക്ഷേത്രങ്ങൾ	ഇല്ല			
മുസ്ലീം പള്ളികൾ	ഇല്ല			
മറ്റുള്ളവ	ഇല്ല			

വാർഡ് - 21

ആരാധനാലയം	പേര്	ഏകദേശ വിസ്തീർണ്ണം	സ്ഥിതി ചെയ്യുന്ന സ്ഥലം	ശരാശരി എത്തിച്ചേരുന്ന ആളുകളുടെ എണ്ണം
ക്രിസ്ത്യൻ പള്ളികൾ	ഇല്ല			
ക്ഷേത്രങ്ങൾ	കുന്നമ്മല ദേവീ ക്ഷേത്രം	50 ച.മീ	പുരവൂർ	100
മുസ്ലീം പള്ളികൾ	ഇല്ല			
മറ്റുള്ളവ	ഇല്ല			

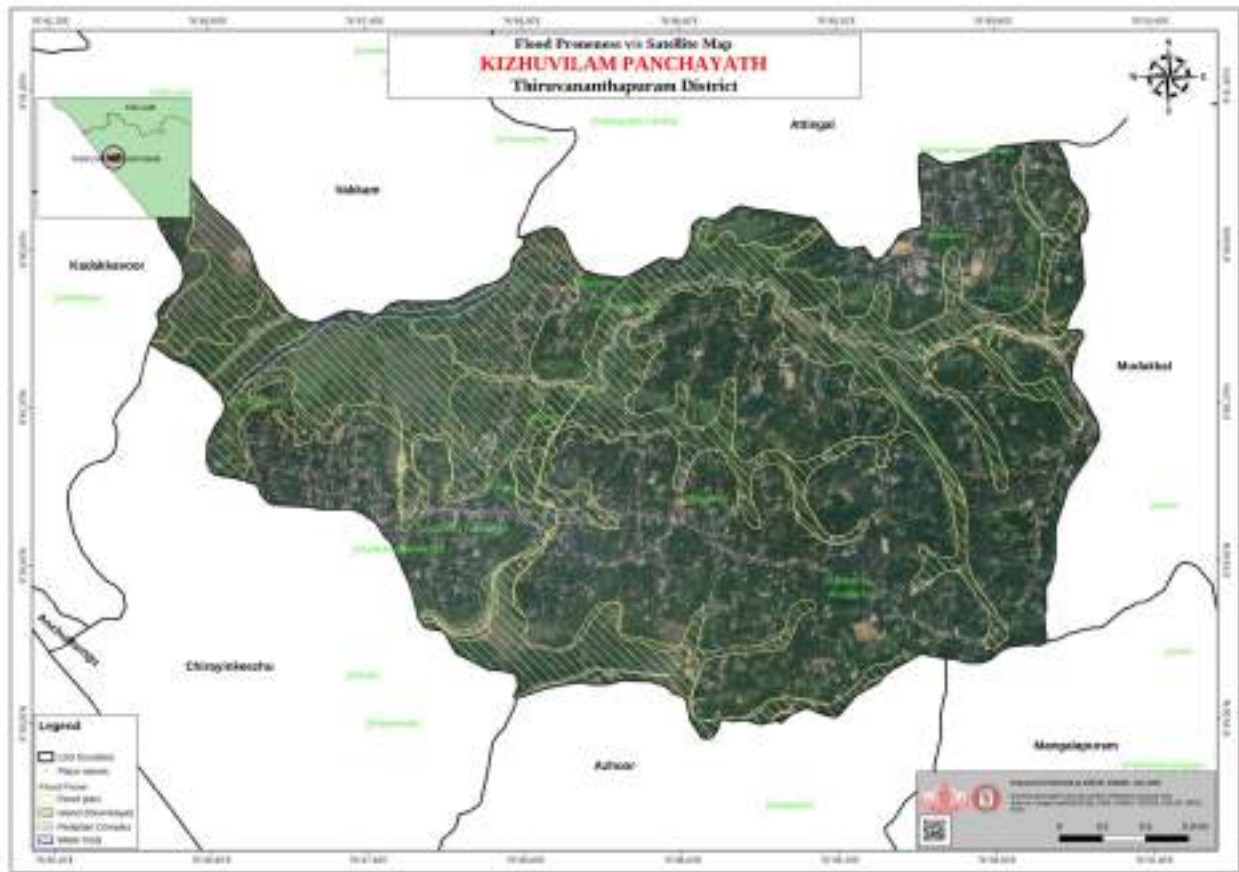

അനുബന്ധം 5 : വാർഡ് തല റോഡുകൾ (പദ്ധതി ഘടനയിൽ പട്ടിക 1.14 പരിശോധിക്കുക)

വാർഡ് - 1

ക്രമ നമ്പർ	റോഡിന്റെ പേര്	ഏത് വിഭാഗത്തിൽപ്പെടുന്നു. (പഞ്ചായത്ത്/ODR/NH/സ്റ്റേറ്റ്)	റോഡിന്റെ തരം (കോൺക്രീറ്റ്/ടാർ/മെറ്റൽ/മൺ)	വാർഡിൽ കൂടി പോകുന്ന ദൈർഘ്യം	റോഡിന്റെ സ്ഥിതി (നല്ലത്/മോശം)	മുങ്ങിപ്പോകുന്ന തോ/ അറ്റകുറ്റ പണികൾ ആവശ്യമുള്ള ദൈർഘ്യം
1	കുന്നമല സ്കൂൾ റോഡ്	പഞ്ചായത്ത്	ടാർ	മീ 487	മോശം	മീ 487
2	പുരവൂർ റോഡ്	പഞ്ചായത്ത്	ടാർ	മീ 200	നല്ലത്	

വാർഡ് - 2

ക്രമ നമ്പർ	റോഡിന്റെ പേര്	ഏത് വിഭാഗത്തിൽപ്പെടുന്നു. (പഞ്ചായത്ത്/ODR/NH/സ്റ്റേറ്റ്)	റോഡിന്റെ തരം (കോൺക്രീറ്റ്/ടാർ/മെറ്റൽ/മൺ)	വാർഡിൽ കൂടി പോകുന്ന ദൈർഘ്യം	റോഡിന്റെ സ്ഥിതി (നല്ലത്/മോശം)	മുങ്ങിപ്പോകുന്ന തോ/ അറ്റകുറ്റ പണികൾ ആവശ്യമുള്ള ദൈർഘ്യം
1	പഴവിളാകം മൂന്നാട്ട് റോഡ്	പഞ്ചായത്ത്	കോൺക്രീറ്റ്	മീ 315	നല്ലത്	
2	കടവാക്കരക്കുന്ന് കോളനി റോഡ്	പഞ്ചായത്ത്	ടാർ	മീ 400	നല്ലത്	
3	പാൽസൊസൈറ്റി തൈക്കാവ് റോഡ്	പഞ്ചായത്ത്	ടാർ	മീ 738	മോശം	മീ 200
4	കാടയംകോണം ഡീസൻറമുക്ക് റോഡ്	പഞ്ചായത്ത്	ടാർ	മീ 383	മോശം	മീ 383
5	ശാന്തിനഗർ നെടമൺകോണം റോഡ്	പഞ്ചായത്ത്	കോൺക്രീറ്റ്	മീ 135	നല്ലത്	

വാർഡ് - 3

ക്രമ നമ്പർ	റോഡിന്റെ പേര്	ഏത് വിഭാഗത്തിൽപ്പെടുന്നു. (പഞ്ചായത്ത്/ODR/NH/സ്റ്റേറ്റ്)	റോഡിന്റെ തരം (കോൺക്രീറ്റ്/ടാർ/മെറ്റൽ/മൺ)	വാർഡിൽ കൂടി പോകുന്ന ദൈർഘ്യം	റോഡിന്റെ സ്ഥിതി (നല്ലത്/മോശം)	മുങ്ങിപ്പോകുന്ന തോ/ അറ്റകുറ്റ പണികൾ ആവശ്യമുള്ള ദൈർഘ്യം
1	വാവറ കടമ്പാട്ട് കലിംഗ് റോഡ്	പഞ്ചായത്ത്	കോൺക്രീറ്റ്	മീ 398	മോശം മീ 54	മീ 54
2	തെങ്ങിലഴികം റോഡ്	പഞ്ചായത്ത്	ടാർ	മീ 595	മീ റോഡ് 200	മീ 200
3	കലിംഗ് കാട്ടംപുറം റോഡ്	പഞ്ചായത്ത്	ടാർ	മീ 665	നല്ലത്	
4	കടമ്പാട്ട് ക്ഷേത്രം റോഡ്	പഞ്ചായത്ത്	കോൺക്രീറ്റ്	മീ 177	നല്ലത്	
5	പുലിയൂർക്കോണം റോഡ്	പഞ്ചായത്ത്	കോൺക്രീറ്റ്	മീ 125	നല്ലത്	

വാർഡ് - 4

ക്രമ നമ്പർ	റോഡിന്റെ പേര്	ഏത് വിഭാഗത്തിൽപ്പെടുന്നു. (പഞ്ചായത്ത്/ODR/NH/സ്റ്റേറ്റ്)	റോഡിന്റെ തരം (കോൺക്രീറ്റ്/ടാർ/മെറ്റൽ/മൺ)	വാർഡിൽ കൂടി പോകുന്ന ദൈർഘ്യം	റോഡിന്റെ സ്ഥിതി (നല്ലത്/മോശം)	മുങ്ങിപ്പോകുന്ന തോ/ അറ്റകുറ്റ പണികൾ ആവശ്യമുള്ള ദൈർഘ്യം
1	ആശാരിവിളാകം റോഡ്	പഞ്ചായത്ത്	ടാർ	മീ 590	മീ മോശം 100	മീ 100
2	വെള്ളൂർക്കോണം അംഗൻവാട് റോഡ്	പഞ്ചായത്ത്	ടാർ	മീ 249	മീ മോശം 60	മീ 60
3	വെള്ളൂർക്കോണം ഐ.ഐ.റ്റി. റോഡ്	പഞ്ചായത്ത്	ടാർ	മീ 380	മീ 60	മീ 60
4	ദർശന ജംഗ്ഷൻ കൊക്കോട്ട്കോണം റോഡ്	പഞ്ചായത്ത്	ടാർ	600മീ	നല്ലത്	

വാർഡ് - 5

ക്രമ നമ്പർ	റോഡിന്റെ പേര്	ഏത് വിഭാഗത്തിൽപ്പെടുന്നു. (പഞ്ചായത്ത്/ODR/NH/സ്റ്റേറ്റ്)	റോഡിന്റെ തരം (കോൺക്രീറ്റ്/ടാർ/മെറ്റൽ/മൺ)	വാർഡിൽ കൂടി പോകുന്ന ദൈർഘ്യം	റോഡിന്റെ സ്ഥിതി (നല്ലത്/മോശം)	മുങ്ങിപ്പോകുന്ന തോ/ അറ്റകുറ്റ പണികൾ ആവശ്യമുള്ള ദൈർഘ്യം
1	ജി.എസ് .പി.യു.എം.ആർ.വി. നാഗരകാവ് റോഡ്	പഞ്ചായത്ത്	ടാർ	മീ 600	മീ മോശം 470	മീ 470
2	ചൈതന്യ ജംഗ്ഷൻ റോഡ്	പഞ്ചായത്ത്	ടാർ	മീ 500		
3	മാമം ഉമാഹാൾ റോഡ്	പഞ്ചായത്ത്	ടാർ	മീ 215	നല്ലത്	നല്ലത്
4	പുത്തൻവിള കോളനി റോഡ്	പഞ്ചായത്ത്	ടാർ ,കോൺക്രീറ്റ്	മീ 351	നല്ലത്	നല്ലത്
5	പുലിയൂർക്കോണം അക്ഷയ റോഡ്	പഞ്ചായത്ത്	കോൺക്രീറ്റ്	മീ 191	നല്ലത്	നല്ലത്

വാർഡ് - 6

ക്രമ നമ്പർ	റോഡിന്റെ പേര്	ഏത് വിഭാഗത്തിൽപ്പെടുന്നു. (പഞ്ചായത്ത്/ODR/NH/സ്റ്റേറ്റ്)	റോഡിന്റെ തരം (കോൺക്രീറ്റ്/ടാർ/മെറ്റൽ/മൺ)	വാർഡിൽ കൂടി പോകുന്ന ദൈർഘ്യം	റോഡിന്റെ സ്ഥിതി (നല്ലത്/മോശം)	മുങ്ങിപ്പോകുന്ന തോ/ അറ്റകുറ്റ പണികൾ ആവശ്യമുള്ള ദൈർഘ്യം
1	പറയത്തുകോണം സ്കൂൾ റോഡ്	പഞ്ചായത്ത്	ടാർ	മീ 130	നല്ലത്	നല്ലത്
2	മുണ്ടപ്പള്ളി റോഡ്	പഞ്ചായത്ത്	ടാർ	മീ 405	നല്ലത്	നല്ലത്
3	ചീവറക്കോണം റോഡ്	പഞ്ചായത്ത്	കോൺക്രീറ്റ്	മീ 107	നല്ലത്	നല്ലത്
4	കുളത്തിൻകര റോഡ്	പഞ്ചായത്ത്	കോൺക്രീറ്റ്	മീ 277	നല്ലത്	നല്ലത്
5	പോളയിൽ കോളനി റോഡ്	പഞ്ചായത്ത്	കോൺക്രീറ്റ്	മീ 180	നല്ലത്	നല്ലത്

വാർഡ് - 7

ക്രമ നമ്പർ	റോഡിന്റെ പേര്	ഏത് വിഭാഗത്തിൽപ്പെടുന്നു. (പഞ്ചായത്ത്/ODR/NH/സ്റ്റേറ്റ്)	റോഡിന്റെ തരം (കോൺക്രീറ്റ്/ടാർ/മെറ്റൽ/മൺ)	വാർഡിൽ കൂടി പോകുന്ന ദൈർഘ്യം	റോഡിന്റെ സ്ഥിതി (നല്ലത്/മോശം)	മുങ്ങിപ്പോകുന്ന തോ/ അറ്റകുറ്റ പണികൾ ആവശ്യമുള്ള ദൈർഘ്യം
1	അരികത്ത് വാർ പന്തലകോട് റോഡ്	പഞ്ചായത്ത്	ടാർ	കീമീ 1.50	നല്ലത്	നല്ലത്
2	പയനീർക്കോണം റോഡ്	പഞ്ചായത്ത്	കോൺക്രീറ്റ്/ടാർ ,	മീ 200	മീ മോശം 100	മീ മോശം 100
3	പന്തലകോട് പറങ്കിമാംവിള റോഡ്	പഞ്ചായത്ത്	കോൺക്രീറ്റ്/മണ്ണ് ,	മീ 297	മോശം	മീ 100
4	വിളയിൽമുക്ക് പറക്കാട് റോഡ്	പഞ്ചായത്ത്	ടാർ	മീ 623	നല്ലത്	
5	മാമംപാലം മാമംനട റോഡ്	പഞ്ചായത്ത്	ടാർ	മീ 536	നല്ലത്	

വാർഡ് - 8

ക്രമ നമ്പർ	റോഡിന്റെ പേര്	ഏത് വിഭാഗത്തിൽപ്പെടുന്നു. (പഞ്ചായത്ത്/ODR/NH/സ്റ്റേറ്റ്)	റോഡിന്റെ തരം (കോൺക്രീറ്റ്/ടാർ/മെറ്റൽ/മൺ)	വാർഡിൽ കൂടി പോകുന്ന ദൈർഘ്യം	റോഡിന്റെ സ്ഥിതി (നല്ലത്/മോശം)	മുങ്ങിപ്പോകുന്ന തോ/ അറ്റകുറ്റ പണികൾ ആവശ്യമുള്ള ദൈർഘ്യം
1	കൊച്ചാലുംമുട് അംബേദ്കർ ഗ്രാമം റോഡ്	പഞ്ചായത്ത്	ടാർ	മീ 876	നല്ലത്	നല്ലത്
2	കൊച്ചാലുംമുട് മുരിയക്കോട് റോഡ്	പഞ്ചായത്ത്	ടാർ	മീ 548	നല്ലത്	നല്ലത്
3	പിസി റോഡ്.എച്ച്.	പഞ്ചായത്ത്	ടാർ	മീ 505	നല്ലത്	നല്ലത്
4	കുറക്കട പോസ്റ്റ് ഓഫീസ് റോഡ്	പഞ്ചായത്ത്	ടാർ	മീ 187	നല്ലത്	നല്ലത്
5	ഹെൽത്ത് സെൻറർ നേതാജി റോഡ്	പഞ്ചായത്ത്	ടാർ	മീ 359	നല്ലത്	നല്ലത്

വാർഡ് - 9

ക്രമ നമ്പർ	റോഡിന്റെ പേര്	ഏത് വിഭാഗത്തിൽപ്പെടുന്നു. (പഞ്ചായത്ത്/ODR/NH/സ്റ്റേറ്റ്)	റോഡിന്റെ തരം (കോൺക്രീറ്റ്/ടാർ/മെറ്റൽ/മൺ)	വാർഡിൽ കൂടി പോകുന്ന ദൈർഘ്യം	റോഡിന്റെ സ്ഥിതി (നല്ലത്/മോശം)	മുങ്ങിപ്പോകുന്ന തോ/ അറ്റകുറ്റ പണികൾ ആവശ്യമുള്ള ദൈർഘ്യം
1	പാമ്പാട് നട റോഡ്	പഞ്ചായത്ത്	ടാർ/കോൺക്രീ ,	മീ 536	നല്ലത്	നല്ലത്
2	നൈനാംകോണം അംഗൻവാടി റോഡ്	പഞ്ചായത്ത്	ടാർ/കോൺക്രീ ,	മീ 436	നല്ലത്	നല്ലത്

3	പുല്ലുകാട് കാവടികളം റോഡ്	പഞ്ചായത്ത്	ടാർ	മീ 461	നല്ലത്	നല്ലത്
4	പമ്മംകോട് റോഡ്	പഞ്ചായത്ത്	ടാർ	മീ 214	നല്ലത്	നല്ലത്
5	വീവേകോദയം പമ്മംകോട് റോഡ്	പഞ്ചായത്ത്	ടാർ	മീ 334	നല്ലത്	നല്ലത്

വാർഡ് - 10

ക്രമ നമ്പർ	റോഡിന്റെ പേര്	ഏത് വിഭാഗത്തിൽപ്പെടുന്നു. (പഞ്ചായത്ത്/ODR/NH/സ്റ്റേറ്റ്)	റോഡിന്റെ തരം (കോൺക്രീറ്റ്/ടാർ/മെറ്റൽ/മൺ)	വാർഡിൽ കൂടി പോകുന്ന ദൈർഘ്യം	റോഡിന്റെ സ്ഥിതി (നല്ലത്/മോശം)	മുങ്ങിപ്പോകുന്ന തോ/ അറ്റകുറ്റ പണികൾ ആവശ്യമുള്ള ദൈർഘ്യം
1	എസ് ജംഗ്ഷൻ.എൻ. ഉ റോഡ്	പഞ്ചായത്ത്	കോൺക്രീറ്റ്	മീ 280	നല്ലത്	
2	കൊച്ചാലുംമൂട് തെങ്ങുംവീളറോഡ്	പഞ്ചായത്ത്	ടാർ	മീ 1200	മീ മോശം 500	മീ 500
3	നവഗ്രഹ മില്ലമുക്ക് റോഡ്	പഞ്ചായത്ത്	ടാർ	മീ 716	നല്ലത്	
4	ഈച്ചരൻവീള ടാഗോർ റോഡ്	പഞ്ചായത്ത്	ടാർ	മീ 245	നല്ലത്	
5	വക്കത്തുവീള തോട്ടത്തിൽ റോഡ്	പഞ്ചായത്ത്	ടാറിംഗ്ക്ച്ചറോഡ് ,	മീ ടാർ 1.200	നല്ലത്	

വാർഡ് - 11

ക്രമ നമ്പർ	റോഡിന്റെ പേര്	ഏത് വിഭാഗത്തിൽപ്പെടുന്നു. (പഞ്ചായത്ത്/ODR/NH/സ്റ്റേറ്റ്)	റോഡിന്റെ തരം (കോൺക്രീറ്റ്/ടാർ/മെറ്റൽ/മൺ)	വാർഡിൽ കൂടി പോകുന്ന ദൈർഘ്യം	റോഡിന്റെ സ്ഥിതി (നല്ലത്/മോശം)	മുങ്ങിപ്പോകുന്ന തോ/ അറ്റകുറ്റ പണികൾ ആവശ്യമുള്ള ദൈർഘ്യം
1	പമ്മംകോട് കോളനി റോഡ്	പഞ്ചായത്ത്	ടാർ	മീ 215	നല്ലത്	നല്ലത്
2	വീവേകോദയം പമ്മംകോട് റോഡ്	പഞ്ചായത്ത്	ടാർ	മീ 335	നല്ലത്	നല്ലത്
3	നൈനാംകോണം പമ്മംകോട് റോഡ്	പഞ്ചായത്ത്	ടാർ	മീ 435	നല്ലത്	നല്ലത്
4	പമ്മംകോട് കൊല്ലംകാവ് വീള റോഡ്	പഞ്ചായത്ത്	ടാർ	മീ 130	മോശം	മീ 130

വാർഡ് - 12

ക്രമ നമ്പർ	റോഡിന്റെ പേര്	ഏത് വിഭാഗത്തിൽപ്പെടുന്നു. (പഞ്ചായത്ത്/ODR/NH/സ്റ്റേറ്റ്)	റോഡിന്റെ തരം (കോൺക്രീറ്റ്/ടാർ/മെറ്റൽ/മൺ)	വാർഡിൽ കൂടി പോകുന്ന ദൈർഘ്യം	റോഡിന്റെ സ്ഥിതി (നല്ലത്/മോശം)	മുങ്ങിപ്പോകുന്ന തോ/ അറ്റകുറ്റ പണികൾ ആവശ്യമുള്ള ദൈർഘ്യം
1	എൻഎസ് ബ്ലോക്ക് ശാന്തി .ഇ. റോഡ് നഗർ	പഞ്ചായത്ത്	ടാർ	മീ.കീ 1.20	നല്ലത്	നല്ലത്
2	തെന്തുർക്കോണം പറയത്തുകോണം റോഡ്	പഞ്ചായത്ത്	ടാർ	മീ 607	നല്ലത്	നല്ലത്
3	തെന്തുർക്കോണം പാവയിൽക്കട റോഡ്	പഞ്ചായത്ത്	ടാർ	മീ 830	നല്ലത്	നല്ലത്
4	തെന്തുർക്കോണം മൂലേവീളാകം റോഡ്	പഞ്ചായത്ത്	ടാർ	മീ 340	നല്ലത്	നല്ലത്
5	തെന്തുർക്കോണം ലാത്തറവീട്	പഞ്ചായത്ത്	ടാർ	മീ 787	നല്ലത്	നല്ലത്

വാർഡ് - 13

ക്രമ നമ്പർ	റോഡിന്റെ പേര്	ഏത് വിഭാഗത്തിൽപ്പെടുന്നു. (പഞ്ചായത്ത്/ODR/NH/സ്റ്റേറ്റ്)	റോഡിന്റെ തരം (കോൺക്രീറ്റ്/ടാർ/മെറ്റൽ/മൺ)	വാർഡിൽ കൂടി പോകുന്ന ദൈർഘ്യം	റോഡിന്റെ സ്ഥിതി (നല്ലത്/മോശം)	മുങ്ങിപ്പോകുന്ന തോ/ അറ്റകുറ്റ പണികൾ ആവശ്യമുള്ള ദൈർഘ്യം
1	പ്രേംനസീർ ബ്ലോക്ക് റോഡ് 1	പഞ്ചായത്ത്	ടാർ	മീ 137	നല്ലത്	നല്ലത്
2	പ്രേംനസീർ ബ്ലോക്ക് റോഡ് 2	പഞ്ചായത്ത്	കോൺക്രീറ്റ്	മീ 100	നല്ലത്	നല്ലത്
3	പഞ്ചായത്ത് വിള കട്ടിൽ റോഡ്	പഞ്ചായത്ത്	മണ്ണ്	മീ 285	കച്ച റോഡ് 285	
4	പഞ്ചായത്ത് വിള തെന്തുർക്കോണം റോഡ്	പഞ്ചായത്ത്	കോൺക്രീറ്റ്	മീ 347	നല്ലത്	നല്ലത്
5	എംറോഡ് നഗർ .എം.	പഞ്ചായത്ത്	കോൺക്രീറ്റ്	മീ 164	നല്ലത്	നല്ലത്

വാർഡ് - 14

ക്രമ നമ്പർ	റോഡിന്റെ പേര്	ഏത് വിഭാഗത്തിൽപ്പെടുന്നു. (പഞ്ചായത്ത്/ODR/NH/സ്റ്റേറ്റ്)	റോഡിന്റെ തരം (കോൺക്രീറ്റ്/ടാർ/മെറ്റൽ/മൺ)	വാർഡിൽ കൂടി പോകുന്ന ദൈർഘ്യം	റോഡിന്റെ സ്ഥിതി (നല്ലത്/മോശം)	മുങ്ങിപ്പോകുന്ന തോ/ അറ്റകുറ്റ പണികൾ ആവശ്യമുള്ള ദൈർഘ്യം
1	ശിവകൃഷ്ണപുരം തെങ്ങുംവിള റോഡ്	പഞ്ചായത്ത്	ടാർ	മീ 960	നല്ലത്	നല്ലത്

2	തെങ്ങുംവീള ദേവീക്ഷേത്രം റോഡ്	പഞ്ചായത്ത്	ടാർ	മീ 444	നല്ലത്	നല്ലത്
3	ചുമടുതാങ്ങി അക്കരവീളറോഡ്	പഞ്ചായത്ത്	ടാർ	മീ 500	നല്ലത്	നല്ലത്
4	തോട്ടുംപുറം റോഡ്	പഞ്ചായത്ത്	മണ്ണ്	മീ 140	മീ മണ്ണ് 140	

വാർഡ് - 15

ക്രമ നമ്പർ	റോഡിന്റെ പേര്	ഏത് വിഭാഗത്തിൽപ്പെടുന്നു. (പഞ്ചായത്ത്/ODR/NH/സ്റ്റേറ്റ്)	റോഡിന്റെ തരം (കോൺക്രീറ്റ്/ടാർ/മെറ്റൽ/മൺ)	വാർഡിൽ കൂടി പോകുന്ന ദൈർഘ്യം	റോഡിന്റെ സ്ഥിതി (നല്ലത്/മോശം)	മുങ്ങിപ്പോകുന്ന തോ/ അറ്റകുറ്റ പണികൾ ആവശ്യമുള്ള ദൈർഘ്യം
1	ചുമടുതാങ്ങി പുത്തൻവീള റോഡ്	പഞ്ചായത്ത്	കോൺക്രീറ്റ്	മീ 146	നല്ലത്	നല്ലത്
2	തെങ്ങുംവീള ദേവീ ക്ഷേത്രം റോഡ്	പഞ്ചായത്ത്	കോൺക്രീറ്റ്	മീ 227	നല്ലത്	നല്ലത്
3	കാട്ടുമുറാക്കൽ ചിറമൂല റോഡ്	പഞ്ചായത്ത്	ടാർ	മീ 770	നല്ലത്	നല്ലത്
4	ഗ്യാസ് ഏജൻസി വലിയവില റോഡ്	പഞ്ചായത്ത്	ടാർ	മീ 327	നല്ലത്	നല്ലത്
5	ചിറമൂല കാവിൻറെ മൂല റോഡ്	പഞ്ചായത്ത്	ടാർ	മീ 326	നല്ലത്	നല്ലത്

വാർഡ് - 16

ക്രമ നമ്പർ	റോഡിന്റെ പേര്	ഏത് വിഭാഗത്തിൽപ്പെടുന്നു. (പഞ്ചായത്ത്/ODR/NH/സ്റ്റേറ്റ്)	റോഡിന്റെ തരം (കോൺക്രീറ്റ്/ടാർ/മെറ്റൽ/മൺ)	വാർഡിൽ കൂടി പോകുന്ന ദൈർഘ്യം	റോഡിന്റെ സ്ഥിതി (നല്ലത്/മോശം)	മുങ്ങിപ്പോകുന്ന തോ/ അറ്റകുറ്റ പണികൾ ആവശ്യമുള്ള ദൈർഘ്യം
1	അപ്പോളോ കോളനി കുന്നിൽകട റോഡ്	പഞ്ചായത്ത്	ടാർട്ട്കോൺക്രീ ,	മീ 573	മീ 400	400
2	കുന്നവാരം സൊസൈറ്റി റോഡ്	പഞ്ചായത്ത്	ടാർ	മീ 504	മീ മോശം 504	മീ മോശം 504
3	പിഞ്ചച്ചിറ ഡീസൻർ മുക്ക് റോഡ്	പഞ്ചായത്ത്	ടാർ	മീ 417	നല്ലത്	നല്ലത്
4	ഡീസൻർ മുക്ക് ഇരട്ടക്കല്യംഗ് റോഡ്	പഞ്ചായത്ത്	ടാർ	കീമീ 1.5	നല്ലത്	നല്ലത്
5	ഡീസൻർമുക്ക് കഞ്ചുവീട് കാടയം കോണം റോഡ്	പഞ്ചായത്ത്	ടാർ	മീ 405	നല്ലത്	നല്ലത്

വാർഡ് - 17

ക്രമ നമ്പർ	റോഡിന്റെ പേര്	ഏത് വിഭാഗത്തിൽപ്പെടുന്നു. (പഞ്ചായത്ത്/ODR/NH/സ്റ്റേറ്റ്)	റോഡിന്റെ തരം (കോൺക്രീറ്റ്/ടാർ/മെറ്റൽ/മൺ)	വാർഡിൽ കൂടി പോകുന്ന ദൈർഘ്യം	റോഡിന്റെ സ്ഥിതി (നല്ലത്/മോശം)	മുങ്ങിപ്പോകുന്ന തോ/ അറ്റകുറ്റ പണികൾ ആവശ്യമുള്ള ദൈർഘ്യം
1	ഇരട്ടക്കല്ലംഗ് കുഞ്ചാലും മൂട് റോഡ്	പഞ്ചായത്ത്	ടാർ	മീ 529	നല്ലത്	നല്ലത്
2	ഒറ്റക്കല്ലംഗ് ഹരിഹർനഗർ റോഡ്	പഞ്ചായത്ത്	കോൺക്രീറ്റ്	മീ 289	നല്ലത്	നല്ലത്
3	ശങ്കരനാരായണപുരം പൂവൻചിറ റോഡ്	പഞ്ചായത്ത്	മണ്ണ്	മീ 435	നല്ലത്	നല്ലത്
4	പറമ്പിൽ റോഡ്	പഞ്ചായത്ത്	ടാർ	മീ 239	നല്ലത്	നല്ലത്
5	പാലാകുന്ന് ആശ്രയറോഡ്	പഞ്ചായത്ത്	ടാർ	മീ 693	നല്ലത്	നല്ലത്

വാർഡ് - 18

ക്രമ നമ്പർ	റോഡിന്റെ പേര്	ഏത് വിഭാഗത്തിൽപ്പെടുന്നു. (പഞ്ചായത്ത്/ODR/NH/സ്റ്റേറ്റ്)	റോഡിന്റെ തരം (കോൺക്രീറ്റ്/ടാർ/മെറ്റൽ/മൺ)	വാർഡിൽ കൂടി പോകുന്ന ദൈർഘ്യം	റോഡിന്റെ സ്ഥിതി (നല്ലത്/മോശം)	മുങ്ങിപ്പോകുന്ന തോ/ അറ്റകുറ്റ പണികൾ ആവശ്യമുള്ള ദൈർഘ്യം
1	കുഞ്ചാലുംമൂട് കൊറടുവിളാകം റോഡ്	പഞ്ചായത്ത്	ടാർ	മീ 720	നല്ലത്	നല്ലത്
2	കൊടിയ്ക്കകം റോഡ്	പഞ്ചായത്ത്	ടാർ	മീ 214	നല്ലത്	നല്ലത്
3	കളിയിൽ കടവ് പാലം പാലകുന്ന് റോഡ്	പഞ്ചായത്ത്	ടാർ	മീ 638	മീ മോശം 638	മീ 638
4	കരപ്പള്ളിക്ക് റോഡ്	പഞ്ചായത്ത്	ടാർ	മീ 175	മീ മോശം 175	മീ 175

വാർഡ് - 19

ക്രമ നമ്പർ	റോഡിന്റെ പേര്	ഏത് വിഭാഗത്തിൽപ്പെടുന്നു. (പഞ്ചായത്ത്/ODR/NH/സ്റ്റേറ്റ്)	റോഡിന്റെ തരം (കോൺക്രീറ്റ്/ടാർ/മെറ്റൽ/മൺ)	വാർഡിൽ കൂടി പോകുന്ന ദൈർഘ്യം	റോഡിന്റെ സ്ഥിതി (നല്ലത്/മോശം)	മുങ്ങിപ്പോകുന്ന തോ/ അറ്റകുറ്റ പണികൾ ആവശ്യമുള്ള ദൈർഘ്യം
1	കുന്നിൽ റോഡ്	പഞ്ചായത്ത്	ടാർ	മീ 1068	500 മീ മോശം	മീ 500

2	പടനിലം തിട്ടയിൽമുക്ക് റോഡ്	പഞ്ചായത്ത്	ടാർ	മീ 795	മീ മോശം 495	മീ മോശം 495
3	ഒറ്റപ്പാമുക്ക് തിട്ടയിൽമുക്ക് റോഡ്	പഞ്ചായത്ത്	ടാർ	മീ 291	നല്ലത്	നല്ലത്

വാർഡ് - 20

ക്രമ നമ്പർ	റോഡിന്റെ പേര്	ഏത് വിഭാഗത്തിൽപ്പെടുന്നു. (പഞ്ചായത്ത്/ODR/NH/സ്റ്റേറ്റ്)	റോഡിന്റെ തരം (കോൺക്രീറ്റ്/ടാർ/മെറ്റൽ/മൺ)	വാർഡിൽ കൂടി പോകുന്ന ദൈർഘ്യം	റോഡിന്റെ സ്ഥിതി (നല്ലത്/മോശം)	മുങ്ങിപ്പോകുന്ന തോ/ അറ്റകുറ്റ പണികൾ ആവശ്യമുള്ള ദൈർഘ്യം
1	ഖബറടി അടീക്കലം റോഡ്	പഞ്ചായത്ത്	ടാർ	മീ 270	നല്ലത്	നല്ലത്
2	പാൽസൊസൈറ്റി അടീക്കലം	പഞ്ചായത്ത്	ടാർ	മീ 423	നല്ലത്	നല്ലത്
3	പാലക്കാവിള റോഡ്	പഞ്ചായത്ത്	ടാർ	മീ 318	നല്ലത്	നല്ലത്
4	പനയറവിളാകം ലക്ഷം വീട് കോളനി	പഞ്ചായത്ത്	കോൺക്രീറ്റ്	മീ 300	നല്ലത്	നല്ലത്

വാർഡ് - 21

ക്രമ നമ്പർ	റോഡിന്റെ പേര്	ഏത് വിഭാഗത്തിൽപ്പെടുന്നു. (പഞ്ചായത്ത്/ODR/NH/സ്റ്റേറ്റ്)	റോഡിന്റെ തരം (കോൺക്രീറ്റ്/ടാർ/മെറ്റൽ/മൺ)	വാർഡിൽ കൂടി പോകുന്ന ദൈർഘ്യം	റോഡിന്റെ സ്ഥിതി (നല്ലത്/മോശം)	മുങ്ങിപ്പോകുന്ന തോ/ അറ്റകുറ്റ പണികൾ ആവശ്യമുള്ള ദൈർഘ്യം
1	അയന്തിക്കടവ് റോഡ്	പഞ്ചായത്ത്	ടാർട്ട്കോൺക്രീറ്റ് ,	മീ 995	നല്ലത്	നല്ലത്
2	തോട്ടുവാരം അയന്തിക്കടവ് റോഡ്	പഞ്ചായത്ത്	കോൺക്രീറ്റ്	മീ 176	നല്ലത്	നല്ലത്
3	വാഴവിള കടവ് റോഡ്	പഞ്ചായത്ത്	ടാർ	മീ 897	മോശം	

അനുബന്ധം 6 : പാലങ്ങളും അനുബന്ധ ഘടകങ്ങളും (പദ്ധതി ഘടനയിൽ പട്ടിക 1.15 പരിശോധിക്കുക)

വാർഡ് - 1

ക്രമ നമ്പർ	തരം	എണ്ണം	വാഹന യോഗ്യമായത്	വാഹന യോഗ്യമല്ലാത്തത്	സുരക്ഷിതമല്ലാത്തത്	അറ്റകുറ്റ പണി ആവശ്യമുള്ളവ
1	കോൺക്രീറ്റ്	1	✓			
2	മരത്തടി					
3	ഇരുമ്പ് പാലം					
4	കല്ല്					
5	ചെക്ക് ഡാം					
6	മൈക്രോ ഹൈഡ്രൽ പ്രോജക്ട്					
7	മറ്റുള്ളവ					

വാർഡ് - 2

ക്രമ നമ്പർ	തരം	എണ്ണം	വാഹന യോഗ്യമായത്	വാഹന യോഗ്യമല്ലാത്തത്	സുരക്ഷിതമല്ലാത്തത്	അറ്റകുറ്റ പണി ആവശ്യമുള്ളവ
1	കോൺക്രീറ്റ്					
2	മരത്തടി					
3	ഇരുമ്പ് പാലം					
4	കല്ല്	1	✓			
5	ചെക്ക് ഡാം					
6	മൈക്രോ ഹൈഡ്രൽ പ്രോജക്ട്					
7	മറ്റുള്ളവ					

വാർഡ് - 3

ക്രമ നമ്പർ	തരം	എണ്ണം	വാഹന യോഗ്യമായത്	വാഹന യോഗ്യമല്ലാത്തത്	സുരക്ഷിതമല്ലാത്തത്	അറ്റകുറ്റ പണി ആവശ്യമുള്ളവ
1	കോൺക്രീറ്റ്					
2	മരത്തടി					
3	ഇരുമ്പ് പാലം					
4	കല്ല്	1	✓			
5	ചെക്ക് ഡാം					
6	മൈക്രോ ഹൈഡ്രൽ പ്രോജക്ട്					
7	മറ്റുള്ളവ					

വാർഡ് - 4

ക്രമ നമ്പർ	തരം	എണ്ണം	വാഹന യോഗ്യമായത്	വാഹന യോഗ്യമല്ലാത്തത്	സുരക്ഷിതമല്ലാത്തത്	അറ്റകുറ്റ പണി ആവശ്യമുള്ളവ
1	കോൺക്രീറ്റ്					
2	മരത്തി					
3	ഇരുമ്പ് പാലം					
4	കല്ലുക	1	✓			
5	ചെക്ക് ഡാം					
6	മൈക്രോ ഹൈഡ്രൽ പ്രോജക്ട്					
7	മറ്റുള്ളവ					

വാർഡ് - 5

ക്രമ നമ്പർ	തരം	എണ്ണം	വാഹന യോഗ്യമായത്	വാഹന യോഗ്യമല്ലാത്തത്	സുരക്ഷിതമല്ലാത്തത്	അറ്റകുറ്റ പണി ആവശ്യമുള്ളവ
1	കോൺക്രീറ്റ്					
2	മരത്തി					
3	ഇരുമ്പ് പാലം					
4	കല്ലുക					
5	ചെക്ക് ഡാം					
6	മൈക്രോ ഹൈഡ്രൽ പ്രോജക്ട്					
7	മറ്റുള്ളവ					

വാർഡ് - 6

ക്രമ നമ്പർ	തരം	എണ്ണം	വാഹന യോഗ്യമായത്	വാഹന യോഗ്യമല്ലാത്തത്	സുരക്ഷിതമല്ലാത്തത്	അറ്റകുറ്റ പണി ആവശ്യമുള്ളവ
1	കോൺക്രീറ്റ്					
2	മരത്തി					
3	ഇരുമ്പ് പാലം					
4	കല്ലുക					
5	ചെക്ക് ഡാം					
6	മൈക്രോ ഹൈഡ്രൽ പ്രോജക്ട്					
7	മറ്റുള്ളവ					

വാർഡ് - 7

ക്രമ നമ്പർ	തരം	എണ്ണം	വാഹന യോഗ്യമായത്	വാഹന യോഗ്യമല്ലാത്തത്	സുരക്ഷിതമല്ലാത്തത്	അറ്റകുറ്റ പണി ആവശ്യമുള്ളവ
1	കോൺക്രീറ്റ്					
2	മരത്തടി					
3	ഇരുമ്പ് പാലം					
4	കല്ലുക	1	✓			
5	ചെക്ക് ഡാം					
6	മൈക്രോ ഹൈഡ്രൽ പ്രോജക്ട്					
7	മറ്റുള്ളവ					

വാർഡ് - 8

ക്രമ നമ്പർ	തരം	എണ്ണം	വാഹന യോഗ്യമായത്	വാഹന യോഗ്യമല്ലാത്തത്	സുരക്ഷിതമല്ലാത്തത്	അറ്റകുറ്റ പണി ആവശ്യമുള്ളവ
1	കോൺക്രീറ്റ്					
2	മരത്തടി					
3	ഇരുമ്പ് പാലം					
4	കല്ലുക	1	✓			
5	ചെക്ക് ഡാം					
6	മൈക്രോ ഹൈഡ്രൽ പ്രോജക്ട്					
7	മറ്റുള്ളവ					

വാർഡ് - 9

ക്രമ നമ്പർ	തരം	എണ്ണം	വാഹന യോഗ്യമായത്	വാഹന യോഗ്യമല്ലാത്തത്	സുരക്ഷിതമല്ലാത്തത്	അറ്റകുറ്റ പണി ആവശ്യമുള്ളവ
1	കോൺക്രീറ്റ്					
2	മരത്തടി					
3	ഇരുമ്പ് പാലം					
4	കല്ലുക	2	✓			
5	ചെക്ക് ഡാം					
6	മൈക്രോ ഹൈഡ്രൽ പ്രോജക്ട്					
7	മറ്റുള്ളവ					

വാർഡ് - 10

ക്രമ നമ്പർ	തരം	എണ്ണം	വാഹന യോഗ്യമായത്	വാഹന യോഗ്യമല്ലാത്തത്	സുരക്ഷിതമല്ലാത്തത്	അറ്റകുറ്റ പണി ആവശ്യമുള്ളവ
1	കോൺക്രീറ്റ്					
2	മരത്തടി					
3	ഇരുമ്പ് പാലം					
4	കല്ലുക	1	✓			
5	ചെക്ക് ഡാം					
6	മൈക്രോ ഹൈഡ്രൽ പ്രോജക്ട്					
7	മറ്റുള്ളവ					

വാർഡ് - 11

ക്രമ നമ്പർ	തരം	എണ്ണം	വാഹന യോഗ്യമായത്	വാഹന യോഗ്യമല്ലാത്തത്	സുരക്ഷിതമല്ലാത്തത്	അറ്റകുറ്റ പണി ആവശ്യമുള്ളവ
1	കോൺക്രീറ്റ്					
2	മരത്തടി					
3	ഇരുമ്പ് പാലം					
4	കല്ലുക					
5	ചെക്ക് ഡാം					
6	മൈക്രോ ഹൈഡ്രൽ പ്രോജക്ട്					
7	മറ്റുള്ളവ					

വാർഡ് - 12

ക്രമ നമ്പർ	തരം	എണ്ണം	വാഹന യോഗ്യമായത്	വാഹന യോഗ്യമല്ലാത്തത്	സുരക്ഷിതമല്ലാത്തത്	അറ്റകുറ്റ പണി ആവശ്യമുള്ളവ
1	കോൺക്രീറ്റ്					
2	മരത്തടി					
3	ഇരുമ്പ് പാലം					
4	കല്ലുക	2	✓			
5	ചെക്ക് ഡാം					
6	മൈക്രോ ഹൈഡ്രൽ പ്രോജക്ട്					
7	മറ്റുള്ളവ					

വാർഡ് - 13

ക്രമ നമ്പർ	തരം	എണ്ണം	വാഹന യോഗ്യമായത്	വാഹന യോഗ്യമല്ലാത്തത്	സുരക്ഷിതമല്ലാത്തത്	അറ്റകുറ്റ പണി ആവശ്യമുള്ളവ
1	കോൺക്രീറ്റ്					
2	മരത്തി					
3	ഇരുമ്പ് പാലം					
4	കല്ലുക	1	✓			
5	ചെക്ക് ഡാം					
6	മൈക്രോ ഹൈഡൽ പ്രോജക്ട്					
7	മറ്റുള്ളവ					

വാർഡ് - 14

ക്രമ നമ്പർ	തരം	എണ്ണം	വാഹന യോഗ്യമായത്	വാഹന യോഗ്യമല്ലാത്തത്	സുരക്ഷിതമല്ലാത്തത്	അറ്റകുറ്റ പണി ആവശ്യമുള്ളവ
1	കോൺക്രീറ്റ്	1	✓			
2	മരത്തി					
3	ഇരുമ്പ് പാലം					
4	കല്ലുക	3	✓			
5	ചെക്ക് ഡാം					
6	മൈക്രോ ഹൈഡൽ പ്രോജക്ട്					
7	മറ്റുള്ളവ					

വാർഡ് - 15

ക്രമ നമ്പർ	തരം	എണ്ണം	വാഹന യോഗ്യമായത്	വാഹന യോഗ്യമല്ലാത്തത്	സുരക്ഷിതമല്ലാത്തത്	അറ്റകുറ്റ പണി ആവശ്യമുള്ളവ
1	കോൺക്രീറ്റ്	1	✓			
2	മരത്തി					
3	ഇരുമ്പ് പാലം					
4	കല്ലുക					
5	ചെക്ക് ഡാം					
6	മൈക്രോ ഹൈഡൽ പ്രോജക്ട്					
7	മറ്റുള്ളവ					

വാർഡ് - 16

ക്രമ നമ്പർ	തരം	എണ്ണം	വാഹന യോഗ്യമായത്	വാഹന യോഗ്യമല്ലാത്തത്	സുരക്ഷിതമല്ലാത്തത്	അറ്റകുറ്റ പണി ആവശ്യമുള്ളവ
1	കോൺക്രീറ്റ്					
2	മരത്തി					
3	ഇരുമ്പ് പാലം					
4	കല്ലുക	2	✓			
5	ചെക്ക് ഡാം					
6	മൈക്രോ ഹൈഡൽ പ്രോജക്ട്					
7	മറ്റുള്ളവ					

വാർഡ് - 17

ക്രമ നമ്പർ	തരം	എണ്ണം	വാഹന യോഗ്യമായത്	വാഹന യോഗ്യമല്ലാത്തത്	സുരക്ഷിതമല്ലാത്തത്	അറ്റകുറ്റ പണി ആവശ്യമുള്ളവ
1	കോൺക്രീറ്റ്	1	✓			
2	മരത്തി					
3	ഇരുമ്പ് പാലം					
4	കല്ലുക	1	✓			
5	ചെക്ക് ഡാം					
6	മൈക്രോ ഹൈഡൽ പ്രോജക്ട്					
7	മറ്റുള്ളവ					

വാർഡ് - 18

ക്രമ നമ്പർ	തരം	എണ്ണം	വാഹന യോഗ്യമായത്	വാഹന യോഗ്യമല്ലാത്തത്	സുരക്ഷിതമല്ലാത്തത്	അറ്റകുറ്റ പണി ആവശ്യമുള്ളവ
1	കോൺക്രീറ്റ്	1	✓			
2	മരത്തി					
3	ഇരുമ്പ് പാലം					
4	കല്ലുക					
5	ചെക്ക് ഡാം					
6	മൈക്രോ ഹൈഡൽ പ്രോജക്ട്					
7	മറ്റുള്ളവ					

വാർഡ് - 19

ക്രമ നമ്പർ	തരം	എണ്ണം	വാഹന യോഗ്യമായത്	വാഹന യോഗ്യമല്ലാത്തത്	സുരക്ഷിതമല്ലാത്തത്	അറ്റകുറ്റ പണി ആവശ്യമുള്ളവ
1	കോൺക്രീറ്റ്					
2	മരത്തടി					
3	ഇരുമ്പ് പാലം					
4	കല്ലുക					
5	ചെക്ക് ഡാം					
6	മൈക്രോ ഹൈഡ്രൽ പ്രോജക്ട്					
7	മറ്റുള്ളവ					

വാർഡ് - 20

ക്രമ നമ്പർ	തരം	എണ്ണം	വാഹന യോഗ്യമായത്	വാഹന യോഗ്യമല്ലാത്തത്	സുരക്ഷിതമല്ലാത്തത്	അറ്റകുറ്റ പണി ആവശ്യമുള്ളവ
1	കോൺക്രീറ്റ്	1	✓			
2	മരത്തടി					
3	ഇരുമ്പ് പാലം					
4	കല്ലുക	2	✓			
5	ചെക്ക് ഡാം					
6	മൈക്രോ ഹൈഡ്രൽ പ്രോജക്ട്					
7	മറ്റുള്ളവ					

വാർഡ് - 21

ക്രമ നമ്പർ	തരം	എണ്ണം	വാഹന യോഗ്യമായത്	വാഹന യോഗ്യമല്ലാത്തത്	സുരക്ഷിതമല്ലാത്തത്	അറ്റകുറ്റ പണി ആവശ്യമുള്ളവ
1	കോൺക്രീറ്റ്					
2	മരത്തടി					
3	ഇരുമ്പ് പാലം					
4	കല്ലുക	1	✓			
5	ചെക്ക് ഡാം					
6	മൈക്രോ ഹൈഡ്രൽ പ്രോജക്ട്					
7	മറ്റുള്ളവ					

അനുബന്ധം 7 : വാർഡ് തല വീടുകൾ (പദ്ധതി ഘടനയിൽ പട്ടിക 1.16 പരിശോധിക്കുക)

വാർഡ് - 1

വീടിന്റെ തരം	എണ്ണം	കുടുംബങ്ങളുടെ എണ്ണം
മേഞ്ഞ വീട് (ഓല, പുല്ല്, വയ്ക്കോൽ)		
ഓടിട്ട വീട്	16	
അസ്സറ്റോസ് / ഷീറ്റ്	17	
പക്ക (കോൺക്രീറ്റ് വീടുകൾ ഉൾപ്പെടെ)	651	
അപ്പാർട്ട്മെന്റുകൾ, ഫ്ലാറ്റുകൾ		
ട്രെസ്സുള്ള പക്ക		
മറ്റുതരത്തിലുള്ളവ		

വാർഡ് - 2

വീടിന്റെ തരം	എണ്ണം	കുടുംബങ്ങളുടെ എണ്ണം
മേഞ്ഞ വീട് (ഓല, പുല്ല്, വയ്ക്കോൽ)		
ഓടിട്ട വീട്	42	
അസ്സറ്റോസ് / ഷീറ്റ്	17	
പക്ക (കോൺക്രീറ്റ് വീടുകൾ ഉൾപ്പെടെ)	538	
അപ്പാർട്ട്മെന്റുകൾ, ഫ്ലാറ്റുകൾ		
ട്രെസ്സുള്ള പക്ക		
മറ്റുതരത്തിലുള്ളവ		

വാർഡ് - 3

വീടിന്റെ തരം	എണ്ണം	കുടുംബങ്ങളുടെ എണ്ണം
മേഞ്ഞ വീട് (ഓല, പുല്ല്, വയ്ക്കോൽ)		
ഓടിട്ട വീട്	22	
അസ്സറ്റോസ് / ഷീറ്റ്	10	
പക്ക (കോൺക്രീറ്റ് വീടുകൾ ഉൾപ്പെടെ)	433	
അപ്പാർട്ട്മെന്റുകൾ, ഫ്ലാറ്റുകൾ		
ട്രെസ്സുള്ള പക്ക		
മറ്റുതരത്തിലുള്ളവ		

വാർഡ് - 4

വീടിന്റെ തരം	എണ്ണം	കുടുംബങ്ങളുടെ എണ്ണം
മേഞ്ഞ വീട് (ഓല, പുല്ല്, വയ്ക്കോൽ)		
ഓടിട്ട വീട്	44	
അസ്സറ്റോസ് / ഷീറ്റ്	13	
പക്ക (കോൺക്രീറ്റ് വീടുകൾ ഉൾപ്പെടെ)	517	
അപ്പാർട്ട്മെന്റുകൾ, ഫ്ലാറ്റുകൾ		
ട്രെസ്സുള്ള പക്ക		
മറ്റൊന്നെങ്കിലും		

വാർഡ് - 5

വീടിന്റെ തരം	എണ്ണം	കുടുംബങ്ങളുടെ എണ്ണം
മേഞ്ഞ വീട് (ഓല, പുല്ല്, വയ്ക്കോൽ)		
ഓടിട്ട വീട്	52	
അസ്സറ്റോസ് / ഷീറ്റ്	23	
പക്ക (കോൺക്രീറ്റ് വീടുകൾ ഉൾപ്പെടെ)	381	
അപ്പാർട്ട്മെന്റുകൾ, ഫ്ലാറ്റുകൾ		
ട്രെസ്സുള്ള പക്ക		
മറ്റൊന്നെങ്കിലും		

വാർഡ് - 6

വീടിന്റെ തരം	എണ്ണം	കുടുംബങ്ങളുടെ എണ്ണം
മേഞ്ഞ വീട് (ഓല, പുല്ല്, വയ്ക്കോൽ)		
ഓടിട്ട വീട്	35	
അസ്സറ്റോസ് / ഷീറ്റ്	30	
പക്ക (കോൺക്രീറ്റ് വീടുകൾ ഉൾപ്പെടെ)	486	
അപ്പാർട്ട്മെന്റുകൾ, ഫ്ലാറ്റുകൾ		
ട്രെസ്സുള്ള പക്ക		
മറ്റൊന്നെങ്കിലും		

വാർഡ് - 7

വീടിന്റെ തരം	എണ്ണം	കുടുംബങ്ങളുടെ എണ്ണം
മേഞ്ഞ വീട് (ഓല, പുല്ല്, വയ്ക്കോൽ)		
ഓടിട്ട വീട്	28	
അസ്സറ്റോസ് / ഷീറ്റ്	10	
പക്ക (കോൺക്രീറ്റ് വീടുകൾ ഉൾപ്പെടെ)	505	
അപ്പാർട്ട്മെന്റുകൾ, ഫ്ലാറ്റുകൾ		
ട്രെസ്സുള്ള പക്ക		
മറ്റേതെങ്കിലും		

വാർഡ് - 8

വീടിന്റെ തരം	എണ്ണം	കുടുംബങ്ങളുടെ എണ്ണം
മേഞ്ഞ വീട് (ഓല, പുല്ല്, വയ്ക്കോൽ)		
ഓടിട്ട വീട്	35	
അസ്സറ്റോസ് / ഷീറ്റ്	20	
പക്ക (കോൺക്രീറ്റ് വീടുകൾ ഉൾപ്പെടെ)	611	
അപ്പാർട്ട്മെന്റുകൾ, ഫ്ലാറ്റുകൾ		
ട്രെസ്സുള്ള പക്ക		
മറ്റേതെങ്കിലും		

വാർഡ് - 9

വീടിന്റെ തരം	എണ്ണം	കുടുംബങ്ങളുടെ എണ്ണം
മേഞ്ഞ വീട് (ഓല, പുല്ല്, വയ്ക്കോൽ)		
ഓടിട്ട വീട്	60	
അസ്സറ്റോസ് / ഷീറ്റ്	40	
പക്ക (കോൺക്രീറ്റ് വീടുകൾ ഉൾപ്പെടെ)	445	
അപ്പാർട്ട്മെന്റുകൾ, ഫ്ലാറ്റുകൾ		
ട്രെസ്സുള്ള പക്ക		
മറ്റേതെങ്കിലും		

വാർഡ് - 10

വീടിന്റെ തരം	എണ്ണം	കുടുംബങ്ങളുടെ എണ്ണം
മേഞ്ഞ വീട് (ഓല, പുല്ല്, വയ്ക്കോൽ)		
ഓടിട്ട വീട്	36	
അസ്സറ്റോസ് / ഷീറ്റ്	20	
പക്ക (കോൺക്രീറ്റ് വീടുകൾ ഉൾപ്പെടെ)	655	
അപ്പാർട്ടുമെന്റുകൾ, ഫ്ലാറ്റുകൾ		
ട്രെസ്സുള്ള പക്ക		
മറ്റൊന്നെങ്കിലും		

വാർഡ് - 11

വീടിന്റെ തരം	എണ്ണം	കുടുംബങ്ങളുടെ എണ്ണം
മേഞ്ഞ വീട് (ഓല, പുല്ല്, വയ്ക്കോൽ)		
ഓടിട്ട വീട്	165	
അസ്സറ്റോസ് / ഷീറ്റ്		
പക്ക (കോൺക്രീറ്റ് വീടുകൾ ഉൾപ്പെടെ)	378	
അപ്പാർട്ടുമെന്റുകൾ, ഫ്ലാറ്റുകൾ		
ട്രെസ്സുള്ള പക്ക		
മറ്റൊന്നെങ്കിലും		

വാർഡ് - 12

വീടിന്റെ തരം	എണ്ണം	കുടുംബങ്ങളുടെ എണ്ണം
മേഞ്ഞ വീട് (ഓല, പുല്ല്, വയ്ക്കോൽ)		
ഓടിട്ട വീട്	148	
അസ്സറ്റോസ് / ഷീറ്റ്		
പക്ക (കോൺക്രീറ്റ് വീടുകൾ ഉൾപ്പെടെ)	578	
അപ്പാർട്ടുമെന്റുകൾ, ഫ്ലാറ്റുകൾ		
ട്രെസ്സുള്ള പക്ക		
മറ്റൊന്നെങ്കിലും		

വാർഡ് - 13

വീടിന്റെ തരം	എണ്ണം	കുടുംബങ്ങളുടെ എണ്ണം
മേഞ്ഞ വീട് (ഓല, പൂല്ല്, വയ്ക്കോൽ)		
ഓടിട്ട വീട്	44	
അസ്സറ്റോസ് / ഷീറ്റ്	20	
പക്ക (കോൺക്രീറ്റ് വീടുകൾ ഉൾപ്പെടെ)	520	
അപ്പാർട്ട്മെന്റുകൾ, ഫ്ലാറ്റുകൾ		
ട്രെസ്സുള്ള പക്ക		
മറ്റൊന്നെങ്കിലും		

വാർഡ് - 14

വീടിന്റെ തരം	എണ്ണം	കുടുംബങ്ങളുടെ എണ്ണം
മേഞ്ഞ വീട് (ഓല, പൂല്ല്, വയ്ക്കോൽ)		
ഓടിട്ട വീട്	26	
അസ്സറ്റോസ് / ഷീറ്റ്	27	
പക്ക (കോൺക്രീറ്റ് വീടുകൾ ഉൾപ്പെടെ)	543	
അപ്പാർട്ട്മെന്റുകൾ, ഫ്ലാറ്റുകൾ		
ട്രെസ്സുള്ള പക്ക		
മറ്റൊന്നെങ്കിലും		

വാർഡ് - 15

വീടിന്റെ തരം	എണ്ണം	കുടുംബങ്ങളുടെ എണ്ണം
മേഞ്ഞ വീട് (ഓല, പൂല്ല്, വയ്ക്കോൽ)		
ഓടിട്ട വീട്	28	
അസ്സറ്റോസ് / ഷീറ്റ്	20	
പക്ക (കോൺക്രീറ്റ് വീടുകൾ ഉൾപ്പെടെ)	516	
അപ്പാർട്ട്മെന്റുകൾ, ഫ്ലാറ്റുകൾ		
ട്രെസ്സുള്ള പക്ക		
മറ്റൊന്നെങ്കിലും		

വാർഡ് - 16

വീടിന്റെ തരം	എണ്ണം	കുടുംബങ്ങളുടെ എണ്ണം
മേഞ്ഞ വീട് (ഓല, പുല്ല്, വയ്ക്കോൽ)		
ഓടിട്ട വീട്	20	
അസ്സറ്റോസ് / ഷീറ്റ്	32	
പക്ക (കോൺക്രീറ്റ് വീടുകൾ ഉൾപ്പെടെ)	504	
അപ്പാർട്ട്മെന്റുകൾ, ഫ്ലാറ്റുകൾ		
ടെറസ്സുള്ള പക്ക		
മറ്റൊന്നെങ്കിലും		

വാർഡ് - 17

വീടിന്റെ തരം	എണ്ണം	കുടുംബങ്ങളുടെ എണ്ണം
മേഞ്ഞ വീട് (ഓല, പുല്ല്, വയ്ക്കോൽ)		
ഓടിട്ട വീട്	15	
അസ്സറ്റോസ് / ഷീറ്റ്	23	
പക്ക (കോൺക്രീറ്റ് വീടുകൾ ഉൾപ്പെടെ)	485	
അപ്പാർട്ട്മെന്റുകൾ, ഫ്ലാറ്റുകൾ		
ടെറസ്സുള്ള പക്ക		
മറ്റൊന്നെങ്കിലും		

വാർഡ് - 18

വീടിന്റെ തരം	എണ്ണം	കുടുംബങ്ങളുടെ എണ്ണം
മേഞ്ഞ വീട് (ഓല, പുല്ല്, വയ്ക്കോൽ)		
ഓടിട്ട വീട്	20	
അസ്സറ്റോസ് / ഷീറ്റ്	8	
പക്ക (കോൺക്രീറ്റ് വീടുകൾ ഉൾപ്പെടെ)	508	
അപ്പാർട്ട്മെന്റുകൾ, ഫ്ലാറ്റുകൾ		
ടെറസ്സുള്ള പക്ക		
മറ്റൊന്നെങ്കിലും		

വാർഡ് - 19

വീടിന്റെ തരം	എണ്ണം	കുടുംബങ്ങളുടെ എണ്ണം
മേഞ്ഞ വീട് (ഓല, പുല്ല്, വയ്ക്കോൽ)		
ഓടിട്ട വീട്	10	
അസ്സറ്റോസ് / ഷീറ്റ്	18	
പക്ക (കോൺക്രീറ്റ് വീടുകൾ ഉൾപ്പെടെ)	508	
അപ്പാർട്ട്മെന്റുകൾ, ഫ്ലാറ്റുകൾ		
ട്രെസ്സുള്ള പക്ക		
മറ്റുതരത്തിലുള്ള		

വാർഡ് - 20

വീടിന്റെ തരം	എണ്ണം	കുടുംബങ്ങളുടെ എണ്ണം
മേഞ്ഞ വീട് (ഓല, പുല്ല്, വയ്ക്കോൽ)		
ഓടിട്ട വീട്	25	
അസ്സറ്റോസ് / ഷീറ്റ്	20	
പക്ക (കോൺക്രീറ്റ് വീടുകൾ ഉൾപ്പെടെ)	610	
അപ്പാർട്ട്മെന്റുകൾ, ഫ്ലാറ്റുകൾ		
ട്രെസ്സുള്ള പക്ക		
മറ്റുതരത്തിലുള്ള		

വാർഡ് - 21

വീടിന്റെ തരം	എണ്ണം	കുടുംബങ്ങളുടെ എണ്ണം
മേഞ്ഞ വീട് (ഓല, പുല്ല്, വയ്ക്കോൽ)		
ഓടിട്ട വീട്	20	
അസ്സറ്റോസ് / ഷീറ്റ്	15	
പക്ക (കോൺക്രീറ്റ് വീടുകൾ ഉൾപ്പെടെ)	418	
അപ്പാർട്ട്മെന്റുകൾ, ഫ്ലാറ്റുകൾ		
ട്രെസ്സുള്ള പക്ക		
മറ്റുതരത്തിലുള്ള		

അനുബന്ധം 8 : വാർഡ് തല പ്രകൃതിദത്ത ജലാശയങ്ങൾ (പദ്ധതി ഘടനയിൽ പട്ടിക 1.20 പരിശോധിക്കുക)

വാർഡ് - 1

ക്രമ നമ്പർ	തരങ്ങൾ	പേര്	പൊതു/സ്വകാര്യം	ഉൾപ്പെടുന്ന സ്ഥലം	നീളം	വിസ്തൃതി	ഒഴുക്ക് തടസ്സപ്പെട്ട/നന്നാക്കൽ ആവശ്യമുള്ള ഭാഗം ഉൾക്കൊള്ളുന്ന പ്രദേശം	നന്നാക്കൽ ആവശ്യമുള്ളവ	
								നീളം	വിസ്തൃതി
1	നദി	മാമം നദി	പൊതു	പുരവൂർ					
2	തോട്	കുന്നമല കക്കോട്	പൊതു		1500 മീ.	1500 ച.മീ			
3	കായൽ								
4	കുളങ്ങൾ/ ചീറ/ തടാകം	മേലേക്കോണം	പൊതു			3300 ച.മീ			
5	തണുനീർതടം/ ചതുപ്പ്/ കണ്ടൽ								
6	നെൽവയൽ								
7	കോക്കർണി								

വാർഡ് - 2

ക്രമ നമ്പർ	തരങ്ങൾ	പേര്	പൊതു/സ്വകാര്യം	ഉൾപ്പെടുന്ന സ്ഥലം	നീളം	വിസ്തൃതി	ഒഴുക്ക് തടസ്സപ്പെട്ട/നന്നാക്കൽ ആവശ്യമുള്ള ഭാഗം ഉൾക്കൊള്ളുന്ന പ്രദേശം	നന്നാക്കൽ ആവശ്യമുള്ളവ	
								നീളം	വിസ്തൃതി
1	നദി	മാമം നദി	പൊതു	പാവൂർക്കോണം					
2	തോട്	കിഴുവിലം ഏല തോട്	പൊതു			2600 ച.മീ			
3	കായൽ								
4	കുളങ്ങൾ/ ചീറ/ തടാകം	നെടുമൺകോണം കുളം	പൊതു						
5	തണുനീർതടം/ ചതുപ്പ്/ കണ്ടൽ								
6	നെൽവയൽ								
7	കോക്കർണി								

വാർഡ് - 3

ക്രമ നമ്പർ	തരങ്ങൾ	പേര്	പൊതു/ സ്വകാര്യം	ഉൾപ്പെടുന്ന സ്ഥലം	നീളം	വിസ്തൃതി	ഒഴുക്ക് തടസ്സപ്പെട്ട/ നന്നാക്കൽ ആവശ്യമുള്ള ഭാഗം ഉൾക്കൊള്ളുന്ന പ്രദേശം	നന്നാക്കൽ ആവശ്യമുള്ളവ	
								നീളം	വിസ്തൃതി
1	നദി								
2	തോട്	വാവറവിള ഏല തോട്	പൊതു	കടുവയിൽ	700 മീ.	2100 ച.മീ			
3	കായൽ								
4	കുളങ്ങൾ/ ചീറ/ തടാകം	കടമ്പാട്ട് കുളം		വാവറവിള			2000 ച. മീ		
5	തണ്ണീർതടം/ ചതുപ്പ്/ കണ്ടൽ								
6	നെൽവയൽ								
7	കോക്കർണി								

വാർഡ് - 4

ക്രമ നമ്പർ	തരങ്ങൾ	പേര്	പൊതു/ സ്വകാര്യം	ഉൾപ്പെടുന്ന സ്ഥലം	നീളം	വിസ്തൃതി	ഒഴുക്ക് തടസ്സപ്പെട്ട/ നന്നാക്കൽ ആവശ്യമുള്ള ഭാഗം ഉൾക്കൊള്ളുന്ന പ്രദേശം	നന്നാക്കൽ ആവശ്യമുള്ളവ	
								നീളം	വിസ്തൃതി
1	നദി								
2	തോട്	വെള്ളൂർക്കോണം ഏലത്തോട്	പൊതു	വെള്ളൂർക്കോണം	600 മീ	1200 ച.മീ			
3	കായൽ								
4	കുളങ്ങൾ/ ചീറ/ തടാകം								
5	തണ്ണീർതടം/ ചതുപ്പ്/ കണ്ടൽ								
6	നെൽവയൽ								
7	കോക്കർണി								

വാർഡ് - 5

ക്രമ നമ്പർ	തരങ്ങൾ	പേര്	പൊതു/ സ്വകാര്യം	ഉൾപ്പെടുന്ന സ്ഥലം	നീളം	വിസ്തൃതി	ഒഴുക്ക് തടസ്സപ്പെട്ട/ നന്നാക്കൽ ആവശ്യമുള്ള ഭാഗം ഉൾക്കൊള്ളുന്ന പ്രദേശം	നന്നാക്കൽ ആവശ്യമുള്ളവ	
								നീളം	വിസ്തൃതി
1	നദി								
2	തോട്	പെരുമാമം തോട്	പൊതു	പുലിയൂർക്കോണം	1200 മീ	1200 ച. മീ			
3	കായൽ								
4	കുളങ്ങൾ/ ചീറ/ തടാകം	കീഴേവീട്ടിൽ	സ്വകാര്യം	പുലിയൂർക്കോണം					
5	തണ്ണീർതടം/ ചതുപ്പ്/ കണ്ടൽ								
6	നെൽവയൽ								
7	കോക്കർണി								

വാർഡ് - 6

ക്രമ നമ്പർ	തരങ്ങൾ	പേര്	പൊതു/ സ്വകാര്യം	ഉൾപ്പെടുന്ന സ്ഥലം	നീളം	വിസ്തൃതി	ഒഴുക്ക് തടസ്സപ്പെട്ട/ നന്നാക്കൽ ആവശ്യമുള്ള ഭാഗം ഉൾക്കൊള്ളുന്ന പ്രദേശം	നന്നാക്കൽ ആവശ്യമുള്ളവ		
								നീളം	വിസ്തൃതി	
1	നദി	മാമം നദി	പൊതു	മാമം	2000 മീ	4000 ച.മീ				
2	തോട്	മാമം - കമുകറ പന്തലക്കോട്								
3	കായൽ									
4	കുളങ്ങൾ/ ചീറ/ തടാകം	പറയത്തുകോണം കുളം						7200 ച. മീ		
5	തണ്ണീർതടം/ ചതുപ്പ്/ കണ്ടൽ									
6	നെൽവയൽ									
7	കോക്കർണി									

വാർഡ് - 7

ക്രമ നമ്പർ	തരങ്ങൾ	പേര്	പൊതു/ സ്വകാര്യം	ഉൾപ്പെടുന്ന സ്ഥലം	നീളം	വിസ്തൃതി	ഒഴുക്ക് തടസ്സപ്പെട്ട/ നന്നാക്കൽ ആവശ്യമുള്ള ഭാഗം ഉൾക്കൊള്ളുന്ന പ്രദേശം	നന്നാക്കൽ ആവശ്യമുള്ളവ	
								നീളം	വിസ്തൃതി
1	നദി	മാമം നദി	പൊതു	മാമം					
2	തോട്	ചിയാവൂർക്കോണം - അരുവിക്കോണം തോട്		മാമം പന്തലക്കോട്	1500 മീ	2250 ച. മീ			
3	കായൽ								
4	കുളങ്ങൾ/ ചിറ/ തടാകം								
5	തണുനീർതടം/ ചതുപ്പ്/ കണ്ടൽ								
6	നെൽവയൽ								
7	കോക്കർണി								

വാർഡ് - 8

ക്രമ നമ്പർ	തരങ്ങൾ	പേര്	പൊതു/ സ്വകാര്യം	ഉൾപ്പെടുന്ന സ്ഥലം	നീളം	വിസ്തൃതി	ഒഴുക്ക് തടസ്സപ്പെട്ട/ നന്നാക്കൽ ആവശ്യമുള്ള ഭാഗം ഉൾക്കൊള്ളുന്ന പ്രദേശം	നന്നാക്കൽ ആവശ്യമുള്ളവ	
								നീളം	വിസ്തൃതി
1	നദി								
2	തോട്								
3	കായൽ								
4	കുളങ്ങൾ/ ചിറ/ തടാകം	അപ്പുപ്പൻ നട കുളം	പൊതു	കുറുക്കട		300 ച. മീ			
5	തണുനീർതടം/ ചതുപ്പ്/ കണ്ടൽ								
6	നെൽവയൽ								
7	കോക്കർണി								

വാർഡ് - 9

ക്രമ നമ്പർ	തരങ്ങൾ	പേര്	പൊതു/സ്വകാര്യം	ഉൾപ്പെടുന്ന സ്ഥലം	നീളം	വിസ്തൃതി	ഒഴുക്ക് തടസ്സപ്പെട്ട/ നന്നാക്കൽ ആവശ്യമുള്ള ഭാഗം ഉൾക്കൊള്ളുന്ന പ്രദേശം	നന്നാക്കൽ ആവശ്യമുള്ളവ	
								നീളം	വിസ്തൃതി
1	നദി								
2	തോട്	അണ്ടൂർ മാടൻ കാവ് തോട്	പൊതു	അണ്ടൂർ	400 മീ	800 ച. മീ			
3	കായൽ								
4	കുളങ്ങൾ/ ചിറ/ തടാകം								
5	തണ്ണീർതടം/ ചതുപ്പ്/ കണ്ടൽ								
6	നെൽവയൽ								
7	കോക്കർണി								

വാർഡ് - 10

ക്രമ നമ്പർ	തരങ്ങൾ	പേര്	പൊതു/സ്വകാര്യം	ഉൾപ്പെടുന്ന സ്ഥലം	നീളം	വിസ്തൃതി	ഒഴുക്ക് തടസ്സപ്പെട്ട/ നന്നാക്കൽ ആവശ്യമുള്ള ഭാഗം ഉൾക്കൊള്ളുന്ന പ്രദേശം	നന്നാക്കൽ ആവശ്യമുള്ളവ	
								നീളം	വിസ്തൃതി
1	നദി								
2	തോട്	പാറയിൽ തോട്	പൊതു	മുടപ്പുരം	1500 മീ	6000 ച. മീ			
		പുളിയറക്കോണം നാറാങ്ങൽ				1500 ച. മീ			
3	കായൽ								
4	കുളങ്ങൾ/ ചിറ/ തടാകം								
5	തണ്ണീർതടം/ ചതുപ്പ്/ കണ്ടൽ								
6	നെൽവയൽ								
7	കോക്കർണി								

വാർഡ് - 11

ക്രമ നമ്പർ	തരങ്ങൾ	പേര്	പൊതു/സ്വകാര്യം	ഉൾപ്പെടുന്ന സ്ഥലം	നീളം	വിസ്തൃതി	ഒഴുക്ക് തടസ്സപ്പെട്ട/നന്നാക്കൽ ആവശ്യമുള്ള ഭാഗം ഉൾക്കൊള്ളുന്ന പ്രദേശം	നന്നാക്കൽ ആവശ്യമുള്ളവ	
								നീളം	വിസ്തൃതി
1	നദി								
2	തോട്	പമ്മംകോട് ബ്ലാംബൂർക്കോണം	പൊതു	പമ്മംകോട്	2000 മീ	4000 ച.മീ			
3	കായൽ								
4	കുളങ്ങൾ/ ചിറ/ തടാകം	കാവടി കുളം		ബ്ലാംബൂർക്കോണം			875 ച. മീ		
		മൂലയിൽ വീളാകം കുളം		തെന്നൂർക്കോണം			165 ച. മീ		
5	തണ്ണീർതടം/ ചതുപ്പ്/ കണ്ടൽ								
6	നെൽവയൽ								
7	കോക്കർണി								

വാർഡ് - 12

ക്രമ നമ്പർ	തരങ്ങൾ	പേര്	പൊതു/സ്വകാര്യം	ഉൾപ്പെടുന്ന സ്ഥലം	നീളം	വിസ്തൃതി	ഒഴുക്ക് തടസ്സപ്പെട്ട/നന്നാക്കൽ ആവശ്യമുള്ള ഭാഗം ഉൾക്കൊള്ളുന്ന പ്രദേശം	നന്നാക്കൽ ആവശ്യമുള്ളവ	
								നീളം	വിസ്തൃതി
1	നദി								
2	തോട്	തെന്നൂർക്കോണം കല്ലുപാലം തോട്	പൊതു	തെന്നൂർക്കോണം	1000 മീ	1200 ച. മീ			
3	കായൽ								
4	കുളങ്ങൾ/ ചിറ/ തടാകം	തെന്നൂർക്കോണം കുളം		തെന്നൂർക്കോണം			1800 ച. മീ		
5	തണ്ണീർതടം/ ചതുപ്പ്/ കണ്ടൽ								
6	നെൽവയൽ								
7	കോക്കർണി								

വാർഡ് - 13

ക്രമ നമ്പർ	തരങ്ങൾ	പേര്	പൊതു/സ്വകാര്യം	ഉൾപ്പെടുന്ന സ്ഥലം	നീളം	വിസ്തൃതി	ഒഴുക്ക് തടസ്സപ്പെട്ട/നന്നാക്കൽ ആവശ്യമുള്ള ഭാഗം ഉൾക്കൊള്ളുന്ന പ്രദേശം	നന്നാക്കൽ ആവശ്യമുള്ളവ	
								നീളം	വിസ്തൃതി
1	നദി	ഇല്ല							
2	തോട്	ഇല്ല							
3	കായൽ	ഇല്ല							
4	കുളങ്ങൾ/ ചിറ/ തടാകം	ഇല്ല							
5	തണ്ണീർതടം/ ചതുപ്പ്/ കണ്ടൽ	ഇല്ല							
6	നെൽവയൽ	ഇല്ല							
7	കോക്കർണി	ഇല്ല							

വാർഡ് - 14

ക്രമ നമ്പർ	തരങ്ങൾ	പേര്	പൊതു/സ്വകാര്യം	ഉൾപ്പെടുന്ന സ്ഥലം	നീളം	വിസ്തൃതി	ഒഴുക്ക് തടസ്സപ്പെട്ട/നന്നാക്കൽ ആവശ്യമുള്ള ഭാഗം ഉൾക്കൊള്ളുന്ന പ്രദേശം	നന്നാക്കൽ ആവശ്യമുള്ളവ	
								നീളം	വിസ്തൃതി
1	നദി	മാമം നദി	പൊതു	വലിയ ചിറ					
2	തോട്	വലിയ ചിറ ഏലത്തോട്	പൊതു	കാട്ടുമുറാക്കൽ	1600 മീ.	4000 ച. മീ			
3	കായൽ								
4	കുളങ്ങൾ/ ചിറ/ തടാകം								
5	തണ്ണീർതടം/ ചതുപ്പ്/ കണ്ടൽ								
6	നെൽവയൽ	വലിയചിറ	സ്വകാര്യ	വലിയ ചിറ					
7	കോക്കർണി								

വാർഡ് - 15

ക്രമ നമ്പർ	തരങ്ങൾ	പേര്	പൊതു/ സ്വകാര്യം	ഉൾപ്പെടുന്ന സ്ഥലം	നീളം	വിസ്തൃതി	ഒഴുക്ക് തടസ്സപ്പെട്ട/ നന്നാക്കൽ ആവശ്യമുള്ള ഭാഗം ഉൾക്കൊള്ളുന്ന പ്രദേശം	നന്നാക്കൽ ആവശ്യമുള്ളവ	
								നീളം	വിസ്തൃതി
1	നദി	മാമം മദി	പൊതു	കുന്നവാറം					
2	തോട്								
3	കായൽ								
4	കുളങ്ങൾ/ ചീറ/ തടാകം								
5	തണ്ണീർതടം/ ചതുപ്പ്/ കണ്ടൽ								
6	നെൽവയൽ								
7	കോക്കർണി								

വാർഡ് - 16

ക്രമ നമ്പർ	തരങ്ങൾ	പേര്	പൊതു/ സ്വകാര്യം	ഉൾപ്പെടുന്ന സ്ഥലം	നീളം	വിസ്തൃതി	ഒഴുക്ക് തടസ്സപ്പെട്ട/ നന്നാക്കൽ ആവശ്യമുള്ള ഭാഗം ഉൾക്കൊള്ളുന്ന പ്രദേശം	നന്നാക്കൽ ആവശ്യമുള്ളവ	
								നീളം	വിസ്തൃതി
1	നദി	മാമം മദി	പൊതു						
2	തോട്	ശങ്കരനാരായണ പുരം കുഴിയറ വലിയ ഏല തോട്		ശങ്കരനാരായണ പുരം വലിയ ഏല	3000 മീ.	6000 ച.മീ			
3	കായൽ								
4	കുളങ്ങൾ/ ചീറ/ തടാകം								
5	തണ്ണീർതടം/ ചതുപ്പ്/ കണ്ടൽ								
6	നെൽവയൽ								
7	കോക്കർണി								

വാർഡ് - 17

ക്രമ നമ്പർ	തരങ്ങൾ	പേര്	പൊതു/ സ്വകാര്യം	ഉൾപ്പെടുന്ന സ്ഥലം	നീളം	വിസ്തൃതി	ഒഴുക്ക് തടസ്സപ്പെട്ട/ നന്നാക്കൽ ആവശ്യമുള്ള ഭാഗം ഉൾക്കൊള്ളുന്ന പ്രദേശം	നന്നാക്കൽ ആവശ്യമുള്ളവ	
								നീളം	വിസ്തൃതി
1	നദി	മാമം മദി	പൊതു						
2	തോട്	ഇല്ല							
3	കായൽ	ഇല്ല							
4	കുളങ്ങൾ/ ചീറ/ തടാകം	ഇല്ല							
5	തണ്ണീർതടം/ ചതുപ്പ്/ കണ്ടൽ	ഇല്ല							
6	നെൽവയൽ	ഇല്ല							
7	കോക്കർണി	ഇല്ല							

വാർഡ് - 18

ക്രമ നമ്പർ	തരങ്ങൾ	പേര്	പൊതു/ സ്വകാര്യം	ഉൾപ്പെടുന്ന സ്ഥലം	നീളം	വിസ്തൃതി	ഒഴുക്ക് തടസ്സപ്പെട്ട/ നന്നാക്കൽ ആവശ്യമുള്ള ഭാഗം ഉൾക്കൊള്ളുന്ന പ്രദേശം	നന്നാക്കൽ ആവശ്യമുള്ളവ	
								നീളം	വിസ്തൃതി
1	നദി	മാമം മദി	പൊതു						
2	തോട്	ഇല്ല							
3	കായൽ	ഇല്ല							
4	കുളങ്ങൾ/ ചീറ/ തടാകം	ഇല്ല							
5	തണ്ണീർതടം/ ചതുപ്പ്/ കണ്ടൽ	ഇല്ല							
6	നെൽവയൽ	ഇല്ല							
7	കോക്കർണി	ഇല്ല							

വാർഡ് - 19

ക്രമ നമ്പർ	തരങ്ങൾ	പേര്	പൊതു/സ്വകാര്യം	ഉൾപ്പെടുന്ന സ്ഥലം	നീളം	വിസ്തൃതി	ഒഴുക്ക് തടസ്സപ്പെട്ട/നന്നാക്കൽ ആവശ്യമുള്ള ഭാഗം ഉൾക്കൊള്ളുന്ന പ്രദേശം	നന്നാക്കൽ ആവശ്യമുള്ളവ	
								നീളം	വിസ്തൃതി
1	നദി	മാമം മദി	പൊതു	തോട്ടുവാരം					
2	തോട്	സ്രാമ്പിനട തോട്	പൊതു	തോട്ടുവാരം		200 ച.മീ			
		തോട്ടുവാരം മുഴിഞ്ഞോട്	പൊതു	തോട്ടുവാരം		75 ച.മീ			
3	കായൽ								
4	കുളങ്ങൾ/ ചിറ/ തടാകം	പനയറവിളാകം കുളം	പൊതു	തോട്ടുവാരം		783 ച.മീ			
		തോട്ടുവാരം കുളം	പൊതു	തോട്ടുവാരം		875 ച.മീ			
		കാരാളിക്കുളം	പൊതു	തോട്ടുവാരം		512 ച.മീ			
5	തണ്ണീർതടം/ ചതുപ്പ്/ കണ്ടൽ								
6	നെൽവയൽ								
7	കോക്കർണി								

വാർഡ് - 20

ക്രമ നമ്പർ	തരങ്ങൾ	പേര്	പൊതു/സ്വകാര്യം	ഉൾപ്പെടുന്ന സ്ഥലം	നീളം	വിസ്തൃതി	ഒഴുക്ക് തടസ്സപ്പെട്ട/നന്നാക്കൽ ആവശ്യമുള്ള ഭാഗം ഉൾക്കൊള്ളുന്ന പ്രദേശം	നന്നാക്കൽ ആവശ്യമുള്ളവ	
								നീളം	വിസ്തൃതി
1	നദി	മാമം മദി	പൊതു						
2	തോട്	ഇല്ല							
3	കായൽ	ഇല്ല							
4	കുളങ്ങൾ/ ചിറ/ തടാകം	ഇല്ല							
5	തണ്ണീർതടം/ ചതുപ്പ്/ കണ്ടൽ	ഇല്ല							
6	നെൽവയൽ	ഇല്ല							
7	കോക്കർണി	ഇല്ല							

വാർഡ് - 21

ക്രമ നമ്പർ	തരങ്ങൾ	പേര്	പൊതു/ സ്വകാര്യം	ഉൾപ്പെടുന്ന സ്ഥലം	നീളം	വിസ്തൃതി	ഒഴുക്ക് തടസ്സപ്പെട്ട/ നന്നാക്കൽ ആവശ്യമുള്ള ഭാഗം ഉൾക്കൊള്ളുന്ന പ്രദേശം	നന്നാക്കൽ ആവശ്യമുള്ളവ	
								നീളം	വിസ്തൃതി
1	നദി	മാമം മദി	പൊതു						
2	തോട്	കഴിയറ വലിയ എല തോട്		വലിയ ഏല	2000 മീ.	3000 ച.മീ			
3	കായൽ	ഇല്ല							
4	കുളങ്ങൾ/ ചിറ/ തടാകം	ഇല്ല							
5	തണ്ണീർതടം/ ചതുപ്പ്/ കണ്ടൽ	ഇല്ല							
6	നെൽവയൽ	ഇല്ല							
7	കോക്കർണി	ഇല്ല							

അനുബന്ധം 9 : വാർഡ്തല പ്രത്യേക പരിഗണന ലഭിക്കേണ്ട വിഭാഗങ്ങൾ (പദ്ധതി ഘടനയിൽ പട്ടിക 2.4 പരിശോധിക്കുക)

വാർഡ് - 1

വിഭാഗങ്ങൾ	പെൺ	ആൺ	ട്രാൻസ് ജെൻഡർ	ആകെ
6 വയസ്സിന് താഴെയുള്ള കുട്ടികൾ	26	25		51
ഭിന്ന ശേഷിക്കാർ	13	13		26
സാന്ത്വന പരിചരണത്തിലുള്ളവർ	8	5		13
60 വയസ്സിന് മുകളിലുള്ളവർ	169	184		353
അഗതികൾ	2	1		3
ഗർഭിണികൾ (..... തീയതി വരെയുള്ള വിവരം)	5			5
സ്ത്രീകൾ ഗൃഹനാഥയായ വീടുകൾ	65			65
കെയർ ഹോമുകളിലുള്ളവർ				
അതിഥി തൊഴിലാളികൾ				
തനിയെ താമസിക്കുന്ന മുതിർന്ന വ്യക്തികൾ	13	6		19

വാർഡ് - 2

വിഭാഗങ്ങൾ	പെൺ	ആൺ	ട്രാൻസ് ജെൻഡർ	ആകെ
6 വയസ്സിന് താഴെയുള്ള കുട്ടികൾ	40	37		77
ഭിന്ന ശേഷിക്കാർ	13	7		20
സാന്ത്വന പരിചരണത്തിലുള്ളവർ	1			1
60 വയസ്സിന് മുകളിലുള്ളവർ	113	135		248
അഗതികൾ				
ഗർഭിണികൾ (..... തീയതി വരെയുള്ള വിവരം)	5			5
സ്ത്രീകൾ ഗൃഹനാഥയായ വീടുകൾ	70			70
കെയർ ഹോമുകളിലുള്ളവർ				
അതിഥി തൊഴിലാളികൾ				
തനിയെ താമസിക്കുന്ന മുതിർന്ന വ്യക്തികൾ	2			2

വാർഡ് 3

വിഭാഗങ്ങൾ	പെൺ	ആൺ	ട്രാൻസ് ജെൻഡർ	ആകെ
6 വയസ്സിന് താഴെയുള്ള കുട്ടികൾ	27	25		52
ഭിന്ന ശേഷിക്കാർ	6	6		12
സാമ്പത്തിക പരിചരണത്തിലുള്ളവർ	2			2
60 വയസ്സിന് മുകളിലുള്ളവർ	140	120		260
അഗതികൾ				
ഗർഭിണികൾ (..... തീയതി വരെയുള്ള വിവരം)				
സ്ത്രീകൾ ഗൃഹനാഥയായ വീടുകൾ	68			68
കെയർ ഹോമുകളിലുള്ളവർ				
അതിഥി തൊഴിലാളികൾ	3			3
തനിയെ താമസിക്കുന്ന മുതിർന്ന വ്യക്തികൾ	2	2		4

വാർഡ് 4

വിഭാഗങ്ങൾ	പെൺ	ആൺ	ട്രാൻസ് ജെൻഡർ	ആകെ
6 വയസ്സിന് താഴെയുള്ള കുട്ടികൾ	22	20		42
ഭിന്ന ശേഷിക്കാർ	6	7		13
സാമ്പത്തിക പരിചരണത്തിലുള്ളവർ	4	2		6
60 വയസ്സിന് മുകളിലുള്ളവർ	104	101		205
അഗതികൾ	2	2		4
ഗർഭിണികൾ (..... തീയതി വരെയുള്ള വിവരം)	3			3
സ്ത്രീകൾ ഗൃഹനാഥയായ വീടുകൾ	16			16
കെയർ ഹോമുകളിലുള്ളവർ	1			1
അതിഥി തൊഴിലാളികൾ	4			4
തനിയെ താമസിക്കുന്ന മുതിർന്ന വ്യക്തികൾ	1	2		3

വാർഡ് - 5

വിഭാഗങ്ങൾ	പെൺ	ആൺ	ട്രാൻസ് ജെൻഡർ	ആകെ
6 വയസ്സിന് താഴെയുള്ള കുട്ടികൾ	14	21		35
ഭിന്ന ശേഷിക്കാർ	7	5		12
സാന്ത്വന പരിചരണത്തിലുള്ളവർ	5	3		8
60 വയസ്സിന് മുകളിലുള്ളവർ	118	112		230
അഗതികൾ	1			1
ഗർഭിണികൾ (..... തീയതി വരെയുള്ള വിവരം)	7			7
സ്ത്രീകൾ ഗൃഹനാഥയായ വീടുകൾ	23			23
കെയർ ഹോമുകളിലുള്ളവർ		1		1
അതിഥി തൊഴിലാളികൾ	5	10		15
തനിയെ താമസിക്കുന്ന മുതിർന്ന വ്യക്തികൾ	4			4

വാർഡ് - 6

വിഭാഗങ്ങൾ	പെൺ	ആൺ	ട്രാൻസ് ജെൻഡർ	ആകെ
6 വയസ്സിന് താഴെയുള്ള കുട്ടികൾ	36	40		76
ഭിന്ന ശേഷിക്കാർ	10	9		19
സാന്ത്വന പരിചരണത്തിലുള്ളവർ	7	2		9
60 വയസ്സിന് മുകളിലുള്ളവർ	110	123		233
അഗതികൾ				
ഗർഭിണികൾ (..... തീയതി വരെയുള്ള വിവരം)	7			7
സ്ത്രീകൾ ഗൃഹനാഥയായ വീടുകൾ	114			114
കെയർ ഹോമുകളിലുള്ളവർ				
അതിഥി തൊഴിലാളികൾ				
തനിയെ താമസിക്കുന്ന മുതിർന്ന വ്യക്തികൾ	6	3		9

വാർഡ് - 7

വിഭാഗങ്ങൾ	പെൺ	ആൺ	ട്രാൻസ് ജെൻഡർ	ആകെ
6 വയസ്സിന് താഴെയുള്ള കുട്ടികൾ	47	43		90
ഭിന്ന ശേഷിക്കാർ	8	9		17
സാന്ത്വന പരിചരണത്തിലുള്ളവർ	1	1		2
60 വയസ്സിന് മുകളിലുള്ളവർ	176	172		348
അഗതികൾ				
ഗർഭിണികൾ (..... തീയതി വരെയുള്ള വിവരം)	6			6
സ്ത്രീകൾ ഗൃഹനാഥയായ വീടുകൾ	66			66
കെയർ ഹോമുകളിലുള്ളവർ				
അതിഥി തൊഴിലാളികൾ	8	15		23
തനിയെ താമസിക്കുന്ന മുതിർന്ന വ്യക്തികൾ	3	2		5

വാർഡ് - 8

വിഭാഗങ്ങൾ	പെൺ	ആൺ	ട്രാൻസ് ജെൻഡർ	ആകെ
6 വയസ്സിന് താഴെയുള്ള കുട്ടികൾ	28	19		47
ഭിന്ന ശേഷിക്കാർ	5	5		10
സാന്ത്വന പരിചരണത്തിലുള്ളവർ	2	3		5
60 വയസ്സിന് മുകളിലുള്ളവർ	139	132		271
അഗതികൾ	1			1
ഗർഭിണികൾ (..... തീയതി വരെയുള്ള വിവരം)	2			2
സ്ത്രീകൾ ഗൃഹനാഥയായ വീടുകൾ	85			85
കെയർ ഹോമുകളിലുള്ളവർ				
അതിഥി തൊഴിലാളികൾ				
തനിയെ താമസിക്കുന്ന മുതിർന്ന വ്യക്തികൾ	5	2		7

വാർഡ് - 9

വിഭാഗങ്ങൾ	പെൺ	ആൺ	ട്രാൻസ് ജെൻഡർ	ആകെ
6 വയസ്സിന് താഴെയുള്ള കുട്ടികൾ	30	15		45
ഭിന്ന ശേഷിക്കാർ	10	8		18
സാന്ത്വന പരിചരണത്തിലുള്ളവർ	6	1		7
60 വയസ്സിന് മുകളിലുള്ളവർ	179	119		298
അഗതികൾ				
ഗർഭിണികൾ (..... തീയതി വരെയുള്ള വിവരം)	4			4
സ്ത്രീകൾ ഗൃഹനാഥയായ വീടുകൾ	100			100
കെയർ ഹോമുകളിലുള്ളവർ				
അതിഥി തൊഴിലാളികൾ				
തനിയെ താമസിക്കുന്ന മുതിർന്ന വ്യക്തികൾ	3	2		5

വാർഡ് - 10

വിഭാഗങ്ങൾ	പെൺ	ആൺ	ട്രാൻസ് ജെൻഡർ	ആകെ
6 വയസ്സിന് താഴെയുള്ള കുട്ടികൾ	35	33		68
ഭിന്ന ശേഷിക്കാർ	10	13		23
സാന്ത്വന പരിചരണത്തിലുള്ളവർ	11			11
60 വയസ്സിന് മുകളിലുള്ളവർ	153	139		292
അഗതികൾ		1		1
ഗർഭിണികൾ (..... തീയതി വരെയുള്ള വിവരം)	7			7
സ്ത്രീകൾ ഗൃഹനാഥയായ വീടുകൾ	116			116
കെയർ ഹോമുകളിലുള്ളവർ				
അതിഥി തൊഴിലാളികൾ				
തനിയെ താമസിക്കുന്ന മുതിർന്ന വ്യക്തികൾ	2	1		3

വാർഡ് - 11

വിഭാഗങ്ങൾ	പെൺ	ആൺ	ട്രാൻസ് ജെൻഡർ	ആകെ
6 വയസ്സിന് താഴെയുള്ള കുട്ടികൾ	18	15		33
ഭിന്ന ശേഷിക്കാർ	6	6		12
സാന്ത്വന പരിചരണത്തിലുള്ളവർ	3			3
60 വയസ്സിന് മുകളിലുള്ളവർ	35	28		63
അഗതികൾ	2			2
ഗർഭിണികൾ (..... തീയതി വരെയുള്ള വിവരം)	5			5
സ്ത്രീകൾ ഗൃഹനാഥയായ വീടുകൾ	30			30
കെയർ ഹോമുകളിലുള്ളവർ				
അതിഥി തൊഴിലാളികൾ				
തനിയെ താമസിക്കുന്ന മുതിർന്ന വ്യക്തികൾ	3			3

വാർഡ് - 12

വിഭാഗങ്ങൾ	പെൺ	ആൺ	ട്രാൻസ് ജെൻഡർ	ആകെ
6 വയസ്സിന് താഴെയുള്ള കുട്ടികൾ	22	37		59
ഭിന്ന ശേഷിക്കാർ	14	11		25
സാന്ത്വന പരിചരണത്തിലുള്ളവർ	5	4		9
60 വയസ്സിന് മുകളിലുള്ളവർ	182	163		345
അഗതികൾ	2	2		4
ഗർഭിണികൾ (..... തീയതി വരെയുള്ള വിവരം)	5			5
സ്ത്രീകൾ ഗൃഹനാഥയായ വീടുകൾ	124			124
കെയർ ഹോമുകളിലുള്ളവർ				
അതിഥി തൊഴിലാളികൾ				
തനിയെ താമസിക്കുന്ന മുതിർന്ന വ്യക്തികൾ	6			6

വാർഡ് - 13

വിഭാഗങ്ങൾ	പെൺ	ആൺ	ട്രാൻസ് ജെൻഡർ	ആകെ
6 വയസ്സിന് താഴെയുള്ള കുട്ടികൾ	33	26		59
ഭിന്ന ശേഷിക്കാർ	9	9		18
സാമ്പത്തിക പരിചരണത്തിലുള്ളവർ	3	3		6
60 വയസ്സിന് മുകളിലുള്ളവർ	135	147		282
അഗതികൾ				
ഗർഭിണികൾ (..... തീയതി വരെയുള്ള വിവരം)	7			7
സ്ത്രീകൾ ഗൃഹനാഥയായ വീടുകൾ	48			48
കെയർ ഹോമുകളിലുള്ളവർ				
അതിഥി തൊഴിലാളികൾ	4	4		8
തനിയെ താമസിക്കുന്ന മുതിർന്ന വ്യക്തികൾ				

വാർഡ് - 14

വിഭാഗങ്ങൾ	പെൺ	ആൺ	ട്രാൻസ് ജെൻഡർ	ആകെ
6 വയസ്സിന് താഴെയുള്ള കുട്ടികൾ	24	26		50
ഭിന്ന ശേഷിക്കാർ	7	6		13
സാമ്പത്തിക പരിചരണത്തിലുള്ളവർ	9	5		14
60 വയസ്സിന് മുകളിലുള്ളവർ	110	88		
അഗതികൾ				
ഗർഭിണികൾ (..... തീയതി വരെയുള്ള വിവരം)	5			
സ്ത്രീകൾ ഗൃഹനാഥയായ വീടുകൾ	115			115
കെയർ ഹോമുകളിലുള്ളവർ				
അതിഥി തൊഴിലാളികൾ				
തനിയെ താമസിക്കുന്ന മുതിർന്ന വ്യക്തികൾ	3	1		4

വാർഡ് - 15

വിഭാഗങ്ങൾ	പെൺ	ആൺ	ട്രാൻസ് ജെൻഡർ	ആകെ
6 വയസ്സിന് താഴെയുള്ള കുട്ടികൾ	19	30		49
ഭിന്ന ശേഷിക്കാർ	5	8		13
സാമ്പത്തിക പരിചരണത്തിലുള്ളവർ	2	2		4
60 വയസ്സിന് മുകളിലുള്ളവർ	160	175		335
അഗതികൾ	1			1
ഗർഭിണികൾ (..... തീയതി വരെയുള്ള വിവരം)	6			6
സ്ത്രീകൾ ഗൃഹനാഥയായ വീടുകൾ	53			53
കെയർ ഹോമുകളിലുള്ളവർ				
അതിഥി തൊഴിലാളികൾ	1	4		5
തനിയെ താമസിക്കുന്ന മുതിർന്ന വ്യക്തികൾ	1	1		2

വാർഡ് - 16

വിഭാഗങ്ങൾ	പെൺ	ആൺ	ട്രാൻസ് ജെൻഡർ	ആകെ
6 വയസ്സിന് താഴെയുള്ള കുട്ടികൾ	49	46		92
ഭിന്ന ശേഷിക്കാർ	12	15		27
സാമ്പത്തിക പരിചരണത്തിലുള്ളവർ	3	1		4
60 വയസ്സിന് മുകളിലുള്ളവർ	177	163		342
അഗതികൾ	9	5		14
ഗർഭിണികൾ (..... തീയതി വരെയുള്ള വിവരം)	5			5
സ്ത്രീകൾ ഗൃഹനാഥയായ വീടുകൾ	106			106
കെയർ ഹോമുകളിലുള്ളവർ				
അതിഥി തൊഴിലാളികൾ				
തനിയെ താമസിക്കുന്ന മുതിർന്ന വ്യക്തികൾ	10	6		16

വാർഡ് - 17

വിഭാഗങ്ങൾ	പെൺ	ആൺ	ട്രാൻസ് ജെൻഡർ	ആകെ
6 വയസ്സിന് താഴെയുള്ള കുട്ടികൾ	28	31		59
ഭിന്ന ശേഷിക്കാർ	9	8		17
സാന്ത്വന പരിചരണത്തിലുള്ളവർ	3	1		4
60 വയസ്സിന് മുകളിലുള്ളവർ	159	195		353
അഗതികൾ				
ഗർഭിണികൾ (..... തീയതി വരെയുള്ള വിവരം)	4			4
സ്ത്രീകൾ ഗൃഹനാഥയായ വീടുകൾ	114			114
കെയർ ഹോമുകളിലുള്ളവർ				
അതീഥി തൊഴിലാളികൾ	3	1		4
തനിയെ താമസിക്കുന്ന മുതിർന്ന വ്യക്തികൾ	3			3

വാർഡ് - 18

വിഭാഗങ്ങൾ	പെൺ	ആൺ	ട്രാൻസ് ജെൻഡർ	ആകെ
6 വയസ്സിന് താഴെയുള്ള കുട്ടികൾ	29	57		86
ഭിന്ന ശേഷിക്കാർ	14	16		30
സാന്ത്വന പരിചരണത്തിലുള്ളവർ	8	2		10
60 വയസ്സിന് മുകളിലുള്ളവർ	179	156		335
അഗതികൾ	4	1		5
ഗർഭിണികൾ (..... തീയതി വരെയുള്ള വിവരം)	3			3
സ്ത്രീകൾ ഗൃഹനാഥയായ വീടുകൾ	70			70
കെയർ ഹോമുകളിലുള്ളവർ				
അതീഥി തൊഴിലാളികൾ	1	9		10
തനിയെ താമസിക്കുന്ന മുതിർന്ന വ്യക്തികൾ	4	2		6

വാർഡ് - 19

വിഭാഗങ്ങൾ	പെൺ	ആൺ	ട്രാൻസ് ജെൻഡർ	ആകെ
6 വയസ്സിന് താഴെയുള്ള കുട്ടികൾ	45	40		85
ഭിന്ന ശേഷിക്കാർ	7	11		18
സാന്ത്വന പരിചരണത്തിലുള്ളവർ	4	4		8
60 വയസ്സിന് മുകളിലുള്ളവർ	150	140		290
അഗതികൾ	3	1		4
ഗർഭിണികൾ (..... തീയതി വരെയുള്ള വിവരം)	7			7
സ്ത്രീകൾ ഗൃഹനാഥയായ വീടുകൾ	98			98
കെയർ ഹോമുകളിലുള്ളവർ				
അതിഥി തൊഴിലാളികൾ	2	5		7
തനിയെ താമസിക്കുന്ന മുതിർന്ന വ്യക്തികൾ	4	2		6

വാർഡ് - 20

വിഭാഗങ്ങൾ	പെൺ	ആൺ	ട്രാൻസ് ജെൻഡർ	ആകെ
6 വയസ്സിന് താഴെയുള്ള കുട്ടികൾ	42	36		78
ഭിന്ന ശേഷിക്കാർ	18	20		38
സാന്ത്വന പരിചരണത്തിലുള്ളവർ	5			5
60 വയസ്സിന് മുകളിലുള്ളവർ	162	143		305
അഗതികൾ	4	4		8
ഗർഭിണികൾ (..... തീയതി വരെയുള്ള വിവരം)	5			5
സ്ത്രീകൾ ഗൃഹനാഥയായ വീടുകൾ	80			80
കെയർ ഹോമുകളിലുള്ളവർ				
അതിഥി തൊഴിലാളികൾ				
തനിയെ താമസിക്കുന്ന മുതിർന്ന വ്യക്തികൾ	7	5		12

വാർഡ് - 21

വിഭാഗങ്ങൾ	പെൺ	ആൺ	ട്രാൻസ് ജെൻഡർ	ആകെ
6 വയസ്സിന് താഴെയുള്ള കുട്ടികൾ	31	24		55
ഭിന്ന ശേഷിക്കാർ	2	2		4
സാന്ത്വന പരിചരണത്തിലുള്ളവർ	5	2		7
60 വയസ്സിന് മുകളിലുള്ളവർ	48	43		91
അഗതികൾ	2			2
ഗർഭിണികൾ (..... തീയതി വരെയുള്ള വിവരം)				
സ്ത്രീകൾ ഗൃഹനാഥയായ വീടുകൾ	83			83
കെയർ ഹോമുകളിലുള്ളവർ				
അതിഥി തൊഴിലാളികൾ				
തനിയെ താമസിക്കുന്ന മുതിർന്ന വ്യക്തികൾ	6	1		7

അനുബന്ധം 10 : വാർഡ്തല ദുരന്ത സാധ്യതാ പ്രദേശങ്ങൾ (പദ്ധതി ഘടനയിൽ പട്ടിക 2.5 പരിശോധിക്കുക)

വാർഡ് - 1

ദുരന്ത സാധ്യത	വീടുകളുടെ എണ്ണം	പൊതു കെട്ടിടങ്ങൾ	
		തരം	എണ്ണം
മണ്ണിടിച്ചിൽ/ ഉരുൾ പൊട്ടൽ	ഇല്ല		
വെള്ളപ്പൊക്കം	50		
കാടു തീ	ഇല്ല		
സുനാമി/ കൊടുങ്കാറ്റ്/ തീരശോഷണം/കടലാക്രമണം	ഇല്ല		
തീപിടിത്തം	ഇല്ല		
മുങ്ങിമരണം	ഇല്ല		
വൈദ്യുതഘാതം	ഇല്ല		
രാസ കീടനാശിനി ദുരന്തങ്ങൾ	ഇല്ല		
പടക്ക നിർമ്മാണ / സംഭരണ ശാലകൾ	ഇല്ല		
മറ്റുള്ളവ (വിശദീകരിക്കുക)	ഇല്ല		

വാർഡ് - 2

ദുരന്ത സാധ്യത	വീടുകളുടെ എണ്ണം	പൊതു കെട്ടിടങ്ങൾ	
		തരം	എണ്ണം
മണ്ണിടിച്ചിൽ/ ഉരുൾ പൊട്ടൽ	20		
വെള്ളപ്പൊക്കം	12		
കാടു തീ	ഇല്ല		
സുനാമി/ കൊടുങ്കാറ്റ്/ തീരശോഷണം/കടലാക്രമണം	ഇല്ല		
തീപിടിത്തം	ഇല്ല		
മുങ്ങിമരണം	ഇല്ല		
വൈദ്യുതഘാതം	ഇല്ല		
രാസ കീടനാശിനി ദുരന്തങ്ങൾ	ഇല്ല		
പടക്ക നിർമ്മാണ / സംഭരണ ശാലകൾ	ഇല്ല		
മറ്റുള്ളവ (വിശദീകരിക്കുക)	ഇല്ല		

വാർഡ് - 3

ദുരന്ത സാധ്യത	വീടുകളുടെ എണ്ണം	പൊതു കെട്ടിടങ്ങൾ	
		തരം	എണ്ണം
മണ്ണിടിച്ചിൽ/ ഉരുൾ പൊട്ടൽ	ഇല്ല		
വെള്ളപ്പൊക്കം	ഇല്ല		
കാട്ടു തീ	ഇല്ല		
സുനാമി/ കൊടുങ്കാറ്റ്/ തീരശോഷണം/കടലാക്രമണം	ഇല്ല		
തീപിടിത്തം	ഇല്ല		
മുങ്ങിമരണം	ഇല്ല		
വൈദ്യുതഘാതം	ഇല്ല		
രാസ കീടനാശിനി ദുരന്തങ്ങൾ	ഇല്ല		
പടക്ക നിർമ്മാണ / സംഭരണ ശാലകൾ	ഇല്ല		
മറ്റുള്ളവ (വിശദീകരിക്കുക)	ഇല്ല		

വാർഡ് - 4

ദുരന്ത സാധ്യത	വീടുകളുടെ എണ്ണം	പൊതു കെട്ടിടങ്ങൾ	
		തരം	എണ്ണം
മണ്ണിടിച്ചിൽ/ ഉരുൾ പൊട്ടൽ	ഇല്ല		
വെള്ളപ്പൊക്കം	ഇല്ല		
കാട്ടു തീ	ഇല്ല		
സുനാമി/ കൊടുങ്കാറ്റ്/ തീരശോഷണം/കടലാക്രമണം	ഇല്ല		
തീപിടിത്തം	ഇല്ല		
മുങ്ങിമരണം	ഇല്ല		
വൈദ്യുതഘാതം	ഇല്ല		
രാസ കീടനാശിനി ദുരന്തങ്ങൾ	ഇല്ല		
പടക്ക നിർമ്മാണ / സംഭരണ ശാലകൾ	ഇല്ല		
മറ്റുള്ളവ (വിശദീകരിക്കുക)	ഇല്ല		

വാർഡ് - 5

ദുരന്ത സാധ്യത	വീടുകളുടെ എണ്ണം	പൊതു കെട്ടിടങ്ങൾ	
		തരം	എണ്ണം
മണ്ണിടിച്ചിൽ/ ഉരുൾ പൊട്ടൽ	ഇല്ല		
വെള്ളപ്പൊക്കം	ഇല്ല		
കാടു തീ	ഇല്ല		
സുനാമി/ കൊടുങ്കാറ്റ്/ തീരശോഷണം/കടലാക്രമണം	ഇല്ല		
തീപിടിത്തം	ഇല്ല		
മുങ്ങിമരണം	ഇല്ല		
വൈദ്യുതഘാതം	ഇല്ല		
രാസ കീടനാശിനി ദുരന്തങ്ങൾ	ഇല്ല		
പടക്ക നിർമ്മാണ / സംഭരണ ശാലകൾ	ഇല്ല		
മറ്റുള്ളവ (വിശദീകരിക്കുക)	ഇല്ല		

വാർഡ് - 6

ദുരന്ത സാധ്യത	വീടുകളുടെ എണ്ണം	പൊതു കെട്ടിടങ്ങൾ	
		തരം	എണ്ണം
മണ്ണിടിച്ചിൽ/ ഉരുൾ പൊട്ടൽ	ഇല്ല		
വെള്ളപ്പൊക്കം	21		
കാടു തീ	ഇല്ല		
സുനാമി/ കൊടുങ്കാറ്റ്/ തീരശോഷണം/കടലാക്രമണം	ഇല്ല		
തീപിടിത്തം	ഇല്ല		
മുങ്ങിമരണം	ഇല്ല		
വൈദ്യുതഘാതം	ഇല്ല		
രാസ കീടനാശിനി ദുരന്തങ്ങൾ	ഇല്ല		
പടക്ക നിർമ്മാണ / സംഭരണ ശാലകൾ	ഇല്ല		
മറ്റുള്ളവ (വിശദീകരിക്കുക)	ഇല്ല		

വാർഡ് - 7

ദുരന്ത സാധ്യത	വീടുകളുടെ എണ്ണം	പൊതു കെട്ടിടങ്ങൾ	
		തരം	എണ്ണം
മണ്ണിടിച്ചിൽ/ ഉരുൾ പൊട്ടൽ	ഇല്ല		
വെള്ളപ്പൊക്കം	ഇല്ല		
കാടു തീ	ഇല്ല		
സുനാമി/ കൊടുങ്കാറ്റ്/ തീരശോഷണം/കടലാക്രമണം	ഇല്ല		
തീപിടിത്തം	ഇല്ല		
മുങ്ങിമരണം	ഇല്ല		
വൈദ്യുതഘാതം	ഇല്ല		
രാസ കീടനാശിനി ദുരന്തങ്ങൾ	ഇല്ല		
പടക്ക നിർമ്മാണ / സംഭരണ ശാലകൾ	ഇല്ല		
മറ്റുള്ളവ (വിശദീകരിക്കുക)	ഇല്ല		

വാർഡ് - 8

ദുരന്ത സാധ്യത	വീടുകളുടെ എണ്ണം	പൊതു കെട്ടിടങ്ങൾ	
		തരം	എണ്ണം
മണ്ണിടിച്ചിൽ/ ഉരുൾ പൊട്ടൽ	ഇല്ല		
വെള്ളപ്പൊക്കം	ഇല്ല		
കാടു തീ	ഇല്ല		
സുനാമി/ കൊടുങ്കാറ്റ്/ തീരശോഷണം/കടലാക്രമണം	ഇല്ല		
തീപിടിത്തം	ഇല്ല		
മുങ്ങിമരണം	ഇല്ല		
വൈദ്യുതഘാതം	ഇല്ല		
രാസ കീടനാശിനി ദുരന്തങ്ങൾ	ഇല്ല		
പടക്ക നിർമ്മാണ / സംഭരണ ശാലകൾ	ഇല്ല		
മറ്റുള്ളവ (വിശദീകരിക്കുക)	ഇല്ല		

വാർഡ് - 9

ദുരന്ത സാധ്യത	വീടുകളുടെ എണ്ണം	പൊതു കെട്ടിടങ്ങൾ	
		തരം	എണ്ണം
മണ്ണിടിച്ചിൽ/ ഉരുൾ പൊട്ടൽ	ഇല്ല		
വെള്ളപ്പൊക്കം	ഇല്ല		
കാടു തീ	ഇല്ല		
സുനാമി/ കൊടുങ്കാറ്റ്/ തീരശോഷണം/ കടലാക്രമണം	ഇല്ല		
തീപിടിത്തം	ഇല്ല		
മുങ്ങിമരണം	ഇല്ല		
വൈദ്യുതഘാതം	ഇല്ല		
രാസ കീടനാശിനി ദുരന്തങ്ങൾ	ഇല്ല		
പടക്ക നിർമ്മാണ / സംഭരണ ശാലകൾ	ഇല്ല		
മറ്റുള്ളവ (വിശദീകരിക്കുക)	ഇല്ല		

വാർഡ് - 10

ദുരന്ത സാധ്യത	വീടുകളുടെ എണ്ണം	പൊതു കെട്ടിടങ്ങൾ	
		തരം	എണ്ണം
മണ്ണിടിച്ചിൽ/ ഉരുൾ പൊട്ടൽ	ഇല്ല		
വെള്ളപ്പൊക്കം	ഇല്ല		
കാടു തീ	ഇല്ല		
സുനാമി/ കൊടുങ്കാറ്റ്/ തീരശോഷണം/ കടലാക്രമണം	ഇല്ല		
തീപിടിത്തം	ഇല്ല		
മുങ്ങിമരണം	ഇല്ല		
വൈദ്യുതഘാതം	ഇല്ല		
രാസ കീടനാശിനി ദുരന്തങ്ങൾ	ഇല്ല		
പടക്ക നിർമ്മാണ / സംഭരണ ശാലകൾ	ഇല്ല		
മറ്റുള്ളവ (വിശദീകരിക്കുക)	ഇല്ല		

വാർഡ് - 11

ദുരന്ത സാധ്യത	വീടുകളുടെ എണ്ണം	പൊതു കെട്ടിടങ്ങൾ	
		തരം	എണ്ണം
മണ്ണിടിച്ചിൽ/ ഉരുൾ പൊട്ടൽ	ഇല്ല		
വെള്ളപ്പൊക്കം	ഇല്ല		
കാടു തീ	ഇല്ല		
സുനാമി/ കൊടുങ്കാറ്റ്/ തീരശോഷണം/കടലാക്രമണം	ഇല്ല		
തീപിടിത്തം	ഇല്ല		
മുങ്ങിമരണം	ഇല്ല		
വൈദ്യുതഘാതം	ഇല്ല		
രാസ കീടനാശിനി ദുരന്തങ്ങൾ	ഇല്ല		
പടക്ക നിർമ്മാണ / സംഭരണ ശാലകൾ	ഇല്ല		
മറ്റുള്ളവ (വിശദീകരിക്കുക)	ഇല്ല		

വാർഡ് - 12

ദുരന്ത സാധ്യത	വീടുകളുടെ എണ്ണം	പൊതു കെട്ടിടങ്ങൾ	
		തരം	എണ്ണം
മണ്ണിടിച്ചിൽ/ ഉരുൾ പൊട്ടൽ	ഇല്ല		
വെള്ളപ്പൊക്കം	ഇല്ല		
കാടു തീ	ഇല്ല		
സുനാമി/ കൊടുങ്കാറ്റ്/ തീരശോഷണം/കടലാക്രമണം	ഇല്ല		
തീപിടിത്തം	ഇല്ല		
മുങ്ങിമരണം	ഇല്ല		
വൈദ്യുതഘാതം	ഇല്ല		
രാസ കീടനാശിനി ദുരന്തങ്ങൾ	ഇല്ല		
പടക്ക നിർമ്മാണ / സംഭരണ ശാലകൾ	ഇല്ല		
മറ്റുള്ളവ (വിശദീകരിക്കുക)	ഇല്ല		

വാർഡ് - 13

ദുരന്ത സാധ്യത	വീടുകളുടെ എണ്ണം	പൊതു കെട്ടിടങ്ങൾ	
		തരം	എണ്ണം
മണ്ണിടിച്ചിൽ/ ഉരുൾ പൊട്ടൽ	ഇല്ല		
വെള്ളപ്പൊക്കം	ഇല്ല		
കാട്ടു തീ	ഇല്ല		
സുനാമി/ കൊടുങ്കാറ്റ്/ തീരശോഷണം/കടലാക്രമണം	ഇല്ല		
തീപിടിത്തം	ഇല്ല		
മുങ്ങിമരണം	ഇല്ല		
വൈദ്യുതഘാതം	ഇല്ല		
രാസ കീടനാശിനി ദുരന്തങ്ങൾ	ഇല്ല		
പടക്ക നിർമ്മാണ / സംഭരണ ശാലകൾ	ഇല്ല		
മറ്റുള്ളവ (വിശദീകരിക്കുക)	ഇല്ല		

വാർഡ് - 14

ദുരന്ത സാധ്യത	വീടുകളുടെ എണ്ണം	പൊതു കെട്ടിടങ്ങൾ	
		തരം	എണ്ണം
മണ്ണിടിച്ചിൽ/ ഉരുൾ പൊട്ടൽ	ഇല്ല		
വെള്ളപ്പൊക്കം	ഇല്ല		
കാട്ടു തീ	ഇല്ല		
സുനാമി/ കൊടുങ്കാറ്റ്/ തീരശോഷണം/കടലാക്രമണം	ഇല്ല		
തീപിടിത്തം	ഇല്ല		
മുങ്ങിമരണം	ഇല്ല		
വൈദ്യുതഘാതം	ഇല്ല		
രാസ കീടനാശിനി ദുരന്തങ്ങൾ	ഇല്ല		
പടക്ക നിർമ്മാണ / സംഭരണ ശാലകൾ	ഇല്ല		
മറ്റുള്ളവ (വിശദീകരിക്കുക)	ഇല്ല		

വാർഡ് - 15

ദുരന്ത സാധ്യത	വീടുകളുടെ എണ്ണം	പൊതു കെട്ടിടങ്ങൾ	
		തരം	എണ്ണം
മണ്ണിടിച്ചിൽ/ ഉരുൾ പൊട്ടൽ	ഇല്ല		
വെള്ളപ്പൊക്കം	ഇല്ല		
കാട്ടു തീ	ഇല്ല		
സുനാമി/ കൊടുങ്കാറ്റ്/ തീരശോഷണം/കടലാക്രമണം	ഇല്ല		
തീപിടിത്തം	ഇല്ല		
മുങ്ങിമരണം	ഇല്ല		
വൈദ്യുതഘാതം	ഇല്ല		
രാസ കീടനാശിനി ദുരന്തങ്ങൾ	ഇല്ല		
പടക്ക നിർമ്മാണ / സംഭരണ ശാലകൾ	ഇല്ല		
മറ്റുള്ളവ (വിശദീകരിക്കുക)	ഇല്ല		

വാർഡ് - 16

ദുരന്ത സാധ്യത	വീടുകളുടെ എണ്ണം	പൊതു കെട്ടിടങ്ങൾ	
		തരം	എണ്ണം
മണ്ണിടിച്ചിൽ/ ഉരുൾ പൊട്ടൽ	ഇല്ല		
വെള്ളപ്പൊക്കം	ഇല്ല		
കാട്ടു തീ	ഇല്ല		
സുനാമി/ കൊടുങ്കാറ്റ്/ തീരശോഷണം/കടലാക്രമണം	ഇല്ല		
തീപിടിത്തം	ഇല്ല		
മുങ്ങിമരണം	ഇല്ല		
വൈദ്യുതഘാതം	ഇല്ല		
രാസ കീടനാശിനി ദുരന്തങ്ങൾ	ഇല്ല		
പടക്ക നിർമ്മാണ / സംഭരണ ശാലകൾ	ഇല്ല		
മറ്റുള്ളവ (വിശദീകരിക്കുക)	ഇല്ല		

വാർഡ് - 17

ദുരന്ത സാധ്യത	വീടുകളുടെ എണ്ണം	പൊതു കെട്ടിടങ്ങൾ	
		തരം	എണ്ണം
മണ്ണിടിച്ചിൽ/ ഉരുൾ പൊട്ടൽ	ഇല്ല		
വെള്ളപ്പൊക്കം	ഇല്ല		
കാട്ടു തീ	ഇല്ല		
സുനാമി/ കൊടുങ്കാറ്റ്/ തീരശോഷണം/കടലാക്രമണം	ഇല്ല		
തീപിടിത്തം	ഇല്ല		
മുങ്ങിമരണം	ഇല്ല		
വൈദ്യുതഘാതം	ഇല്ല		
രാസ കീടനാശിനി ദുരന്തങ്ങൾ	ഇല്ല		
പടക്ക നിർമ്മാണ / സംഭരണ ശാലകൾ	ഇല്ല		
മറ്റുള്ളവ (വിശദീകരിക്കുക)	ഇല്ല		

വാർഡ് - 18

ദുരന്ത സാധ്യത	വീടുകളുടെ എണ്ണം	പൊതു കെട്ടിടങ്ങൾ	
		തരം	എണ്ണം
മണ്ണിടിച്ചിൽ/ ഉരുൾ പൊട്ടൽ	ഇല്ല		
വെള്ളപ്പൊക്കം	ഇല്ല		
കാട്ടു തീ	ഇല്ല		
സുനാമി/ കൊടുങ്കാറ്റ്/ തീരശോഷണം/കടലാക്രമണം	ഇല്ല		
തീപിടിത്തം	ഇല്ല		
മുങ്ങിമരണം	ഇല്ല		
വൈദ്യുതഘാതം	ഇല്ല		
രാസ കീടനാശിനി ദുരന്തങ്ങൾ	ഇല്ല		
പടക്ക നിർമ്മാണ / സംഭരണ ശാലകൾ	ഇല്ല		
മറ്റുള്ളവ (വിശദീകരിക്കുക)	ഇല്ല		

വാർഡ് - 19

ദുരന്ത സാധ്യത	വീടുകളുടെ എണ്ണം	പൊതു കെട്ടിടങ്ങൾ	
		തരം	എണ്ണം
മണ്ണിടിച്ചിൽ/ ഉരുൾ പൊട്ടൽ	ഇല്ല		
വെള്ളപ്പൊക്കം	20		
കാട്ടു തീ	ഇല്ല		
സുനാമി/ കൊടുങ്കാറ്റ്/ തീരശോഷണം/കടലാക്രമണം	ഇല്ല		
തീപിടിത്തം	ഇല്ല		
മുങ്ങിമരണം	ഇല്ല		
വൈദ്യുതഘാതം	ഇല്ല		
രാസ കീടനാശിനി ദുരന്തങ്ങൾ	ഇല്ല		
പടക്ക നിർമ്മാണ / സംഭരണ ശാലകൾ	ഇല്ല		
മറ്റുള്ളവ (വിശദീകരിക്കുക)	ഇല്ല		

വാർഡ് - 20

ദുരന്ത സാധ്യത	വീടുകളുടെ എണ്ണം	പൊതു കെട്ടിടങ്ങൾ	
		തരം	എണ്ണം
മണ്ണിടിച്ചിൽ/ ഉരുൾ പൊട്ടൽ	ഇല്ല		
വെള്ളപ്പൊക്കം	30	അങ്കണവാടി	1
കാട്ടു തീ	ഇല്ല		
സുനാമി/ കൊടുങ്കാറ്റ്/ തീരശോഷണം/കടലാക്രമണം	ഇല്ല		
തീപിടിത്തം	ഇല്ല		
മുങ്ങിമരണം	ഇല്ല		
വൈദ്യുതഘാതം	ഇല്ല		
രാസ കീടനാശിനി ദുരന്തങ്ങൾ	ഇല്ല		
പടക്ക നിർമ്മാണ / സംഭരണ ശാലകൾ	ഇല്ല		
മറ്റുള്ളവ (വിശദീകരിക്കുക)	ഇല്ല		

വാർഡ് - 21

ദുരന്ത സാധ്യത	വീടുകളുടെ എണ്ണം	പൊതു കെട്ടിടങ്ങൾ	
		തരം	എണ്ണം
മണ്ണിടിച്ചിൽ/ ഉരുൾ പൊട്ടൽ	ഇല്ല		
വെള്ളപ്പൊക്കം	25		
കാട്ടു തീ	ഇല്ല		
സുനാമി/ കൊടുങ്കാറ്റ്/ തീരശോഷണം/ കടലാക്രമണം	ഇല്ല		
തീപിടിത്തം	ഇല്ല		
മുങ്ങിമരണം	ഇല്ല		
വൈദ്യുതഘാതം	ഇല്ല		
രാസ കീടനാശിനി ദുരന്തങ്ങൾ	ഇല്ല		
പടക്ക നിർമ്മാണ / സംഭരണ ശാലകൾ	ഇല്ല		
മറ്റുള്ളവ (വിശദീകരിക്കുക)	ഇല്ല		

അനുബന്ധം 11 : വാർഡ് തല ഭൂമിശാസ്ത്രപരമായി ദുരന്ത സാധ്യതയുള്ള പ്രദേശങ്ങൾ (പദ്ധതി ഘടനയിൽ പട്ടിക 2.6 പരിശോധിക്കുക)

വാർഡ് - 1

ദുരന്ത സാധ്യത	ദുരന്തഭീഷണിയുള്ള പ്രദേശം	പ്രദേശത്തെ റോഡിന്റെ അവസ്ഥ	പ്രദേശത്തെ പാലങ്ങളുടെ അവസ്ഥ	പ്രദേശത്തെ ജലാശയം (എണ്ണം)	പ്രദേശത്തെ ജനവാസ സ്ഥലങ്ങൾ/ കോളനികൾ	ദുരന്ത ഭീഷണിയുള്ള പ്രദേശത്തെ ജനസംഖ്യ	മറ്റുള്ളവ
വെള്ളപ്പൊക്കം		മെച്ചപ്പെട്ടത്	മെച്ചപ്പെട്ടത്			50	

വാർഡ് - 2

ദുരന്ത സാധ്യത	ദുരന്തഭീഷണിയുള്ള പ്രദേശം	പ്രദേശത്തെ റോഡിന്റെ അവസ്ഥ	പ്രദേശത്തെ പാലങ്ങളുടെ അവസ്ഥ	പ്രദേശത്തെ ജലാശയം (എണ്ണം)	പ്രദേശത്തെ ജനവാസ സ്ഥലങ്ങൾ/ കോളനികൾ	ദുരന്ത ഭീഷണിയുള്ള പ്രദേശത്തെ ജനസംഖ്യ	മറ്റുള്ളവ
മണ്ണിടിച്ചിൽ / ഉരുൾപ്പൊട്ടൽ		മെച്ചപ്പെട്ടത്	മെച്ചപ്പെട്ടത്			20	
വെള്ളപ്പൊക്കം		മെച്ചപ്പെട്ടത്	മെച്ചപ്പെട്ടത്			12	

വാർഡ് - 3

ദുരന്ത സാധ്യത	ദുരന്തഭീഷണിയുള്ള പ്രദേശം	പ്രദേശത്തെ റോഡിന്റെ അവസ്ഥ	പ്രദേശത്തെ പാലങ്ങളുടെ അവസ്ഥ	പ്രദേശത്തെ ജലാശയം (എണ്ണം)	പ്രദേശത്തെ ജനവാസ സ്ഥലങ്ങൾ/ കോളനികൾ	ദുരന്ത ഭീഷണിയുള്ള പ്രദേശത്തെ ജനസംഖ്യ	മറ്റുള്ളവ
ഇല്ല							

വാർഡ് - 4

ദുരന്ത സാധ്യത	ദുരന്തഭീഷണിയുള്ള പ്രദേശം	പ്രദേശത്തെ റോഡിന്റെ അവസ്ഥ	പ്രദേശത്തെ പാലങ്ങളുടെ അവസ്ഥ	പ്രദേശത്തെ ജലാശയം (എണ്ണം)	പ്രദേശത്തെ ജനവാസ സ്ഥലങ്ങൾ/ കോളനികൾ	ദുരന്ത ഭീഷണിയുള്ള പ്രദേശത്തെ ജനസംഖ്യ	മറ്റുള്ളവ
ഇല്ല							

വാർഡ് - 5

ദുരന്ത സാധ്യത	ദുരന്തഭീഷണിയുള്ള പ്രദേശം	പ്രദേശത്തെ റോഡിന്റെ അവസ്ഥ	പ്രദേശത്തെ പാലങ്ങളുടെ അവസ്ഥ	പ്രദേശത്തെ ജലാശയം (എണ്ണം)	പ്രദേശത്തെ ജനവാസ സ്ഥലങ്ങൾ/ കോളനികൾ	ദുരന്ത ഭീഷണിയുള്ള പ്രദേശത്തെ ജനസംഖ്യ	മറ്റുള്ളവ
ഇല്ല							

വാർഡ് - 6

ദുരന്ത സാധ്യത	ദുരന്തഭീഷണിയുള്ള പ്രദേശം	പ്രദേശത്തെ റോഡിന്റെ അവസ്ഥ	പ്രദേശത്തെ പാലങ്ങളുടെ അവസ്ഥ	പ്രദേശത്തെ ജലാശയം (എണ്ണം)	പ്രദേശത്തെ ജനവാസ സ്ഥലങ്ങൾ/ കോളനികൾ	ദുരന്ത ഭീഷണിയുള്ള പ്രദേശത്തെ ജനസംഖ്യ	മറ്റുള്ളവ
വെള്ളപ്പൊക്കം		മെച്ചപ്പെട്ടത്	മെച്ചപ്പെട്ടത്			21	

വാർഡ് - 20

ദുരന്ത സാധ്യത	ദുരന്തഭീഷണിയുള്ള പ്രദേശം	പ്രദേശത്തെ റോഡിന്റെ അവസ്ഥ	പ്രദേശത്തെ പാലങ്ങളുടെ അവസ്ഥ	പ്രദേശത്തെ ജലാശയം (എണ്ണം)	പ്രദേശത്തെ ജനവാസ സ്ഥലങ്ങൾ/ കോളനികൾ	ദുരന്ത ഭീഷണിയുള്ള പ്രദേശത്തെ ജനസംഖ്യ	മറ്റുള്ളവ
വെള്ളപ്പൊക്കം		മെച്ചപ്പെട്ടത്	മെച്ചപ്പെട്ടത്			30	

വാർഡ് - 21

ദുരന്ത സാധ്യത	ദുരന്തഭീഷണിയുള്ള പ്രദേശം	പ്രദേശത്തെ റോഡിന്റെ അവസ്ഥ	പ്രദേശത്തെ പാലങ്ങളുടെ അവസ്ഥ	പ്രദേശത്തെ ജലാശയം (എണ്ണം)	പ്രദേശത്തെ ജനവാസ സ്ഥലങ്ങൾ/ കോളനികൾ	ദുരന്ത ഭീഷണിയുള്ള പ്രദേശത്തെ ജനസംഖ്യ	മറ്റുള്ളവ
വെള്ളപ്പൊക്കം		മെച്ചപ്പെട്ടത്	മെച്ചപ്പെട്ടത്			25	

അനുബന്ധം 12 : വാർഡ് തല ദുരന്തഭീഷണിയുള്ള കെട്ടിടങ്ങളുടെ പേര് (പദ്ധതി ഘടനയിൽ പട്ടിക 2.7 പരിശോധിക്കുക)

വാർഡ് - 1

ദുരന്ത സാധ്യത	അംഗൻവാടികൾ	സ്കൂളുകൾ	ആരോഗ്യ സ്ഥാപനങ്ങൾ	കമ്മ്യൂണിറ്റി ഹാൾ	മറ്റുള്ളവ
-	-	-	-	-	-

വാർഡ് - 2

ദുരന്ത സാധ്യത	അംഗൻവാടികൾ	സ്കൂളുകൾ	ആരോഗ്യ സ്ഥാപനങ്ങൾ	കമ്മ്യൂണിറ്റി ഹാൾ	മറ്റുള്ളവ
-	-	-	-	-	-

വാർഡ് - 3

ദുരന്ത സാധ്യത	അംഗൻവാടികൾ	സ്കൂളുകൾ	ആരോഗ്യ സ്ഥാപനങ്ങൾ	കമ്മ്യൂണിറ്റി ഹാൾ	മറ്റുള്ളവ
-	-	-	-	-	-

വാർഡ് - 4

ദുരന്ത സാധ്യത	അംഗൻവാടികൾ	സ്കൂളുകൾ	ആരോഗ്യ സ്ഥാപനങ്ങൾ	കമ്മ്യൂണിറ്റി ഹാൾ	മറ്റുള്ളവ
-	-	-	-	-	-

വാർഡ് - 5

ദുരന്ത സാധ്യത	അംഗൻവാടികൾ	സ്കൂളുകൾ	ആരോഗ്യ സ്ഥാപനങ്ങൾ	കമ്മ്യൂണിറ്റി ഹാൾ	മറ്റുള്ളവ
-	-	-	-	-	-

വാർഡ് - 6

ദുരന്ത സാധ്യത	അംഗൻവാടികൾ	സ്കൂളുകൾ	ആരോഗ്യ സ്ഥാപനങ്ങൾ	കമ്മ്യൂണിറ്റി ഹാൾ	മറ്റുള്ളവ
-	-	-	-	-	-

വാർഡ് - 7

ഭരണ സാധ്യത	അംഗൻവാടികൾ	സ്കൂളുകൾ	ആരോഗ്യ സ്ഥാപനങ്ങൾ	കമ്മ്യൂണിറ്റി ഹാൾ	മറ്റുള്ളവ
-	-	-	-	-	-

വാർഡ് - 8

ഭരണ സാധ്യത	അംഗൻവാടികൾ	സ്കൂളുകൾ	ആരോഗ്യ സ്ഥാപനങ്ങൾ	കമ്മ്യൂണിറ്റി ഹാൾ	മറ്റുള്ളവ
-	-	-	-	-	-

വാർഡ് - 9

ഭരണ സാധ്യത	അംഗൻവാടികൾ	സ്കൂളുകൾ	ആരോഗ്യ സ്ഥാപനങ്ങൾ	കമ്മ്യൂണിറ്റി ഹാൾ	മറ്റുള്ളവ
-	-	-	-	-	-

വാർഡ് - 10

ഭരണ സാധ്യത	അംഗൻവാടികൾ	സ്കൂളുകൾ	ആരോഗ്യ സ്ഥാപനങ്ങൾ	കമ്മ്യൂണിറ്റി ഹാൾ	മറ്റുള്ളവ
-	-	-	-	-	-

വാർഡ് - 11

ഭരണ സാധ്യത	അംഗൻവാടികൾ	സ്കൂളുകൾ	ആരോഗ്യ സ്ഥാപനങ്ങൾ	കമ്മ്യൂണിറ്റി ഹാൾ	മറ്റുള്ളവ
-	-	-	-	-	-

വാർഡ് - 12

ഭരണ സാധ്യത	അംഗൻവാടികൾ	സ്കൂളുകൾ	ആരോഗ്യ സ്ഥാപനങ്ങൾ	കമ്മ്യൂണിറ്റി ഹാൾ	മറ്റുള്ളവ
-	-	-	-	-	-

വാർഡ് - 13

ഭരണ സാധ്യത	അംഗൻവാടികൾ	സ്കൂളുകൾ	ആരോഗ്യ സ്ഥാപനങ്ങൾ	കമ്മ്യൂണിറ്റി ഹാൾ	മറ്റുള്ളവ
-	-	-	-	-	-

വാർഡ് - 14

ഭരണ സാധ്യത	അംഗൻവാടികൾ	സ്കൂളുകൾ	ആരോഗ്യ സ്ഥാപനങ്ങൾ	കമ്മ്യൂണിറ്റി ഹാൾ	മറ്റുള്ളവ
-	-	-	-	-	-

വാർഡ് - 15

ഭരണ സാധ്യത	അംഗൻവാടികൾ	സ്കൂളുകൾ	ആരോഗ്യ സ്ഥാപനങ്ങൾ	കമ്മ്യൂണിറ്റി ഹാൾ	മറ്റുള്ളവ
-	-	-	-	-	-

വാർഡ് - 16

ഭരണ സാധ്യത	അംഗൻവാടികൾ	സ്കൂളുകൾ	ആരോഗ്യ സ്ഥാപനങ്ങൾ	കമ്മ്യൂണിറ്റി ഹാൾ	മറ്റുള്ളവ
-	-	-	-	-	-

വാർഡ് - 17

ഭരണ സാധ്യത	അംഗൻവാടികൾ	സ്കൂളുകൾ	ആരോഗ്യ സ്ഥാപനങ്ങൾ	കമ്മ്യൂണിറ്റി ഹാൾ	മറ്റുള്ളവ
-	-	-	-	-	-

വാർഡ് - 18

ഭരണ സാധ്യത	അംഗൻവാടികൾ	സ്കൂളുകൾ	ആരോഗ്യ സ്ഥാപനങ്ങൾ	കമ്മ്യൂണിറ്റി ഹാൾ	മറ്റുള്ളവ
-	-	-	-	-	-

വാർഡ് - 19

ഭരണ സാധ്യത	അംഗൻവാടികൾ	സ്കൂളുകൾ	ആരോഗ്യ സ്ഥാപനങ്ങൾ	കമ്മ്യൂണിറ്റി ഹാൾ	മറ്റുള്ളവ
-	-	-	-	-	-

വാർഡ് - 20

ഭരണ സാധ്യത	അംഗൻവാടികൾ	സ്കൂളുകൾ	ആരോഗ്യ സ്ഥാപനങ്ങൾ	കമ്മ്യൂണിറ്റി ഹാൾ	മറ്റുള്ളവ
വെള്ളപ്പൊക്കം	✓				

വാർഡ് - 21

ഭരണ സാധ്യത	അംഗൻവാടികൾ	സ്കൂളുകൾ	ആരോഗ്യ സ്ഥാപനങ്ങൾ	കമ്മ്യൂണിറ്റി ഹാൾ	മറ്റുള്ളവ
-	-	-	-	-	-

അനുബന്ധം 13 : വാർഡ് തല സാമ്പത്തിക ദുർബലത (പദ്ധതി ഘടനയിൽ പട്ടിക 2.7 പരിശോധിക്കുക)

വാർഡ് - 1

ദുരന്ത സാധ്യത	മാർക്കറ്റ്	ക്ഷീരസംഘങ്ങൾ	വി.എഫ്.പി.സി.കെ കളക്ഷൻ സെന്റർ	കോമൺ ഫെസിലിറ്റി സെന്റർ	കൃഷി ഭവൻ	വിത്തുൽപാദന കേന്ദ്രം	ഗോഡൗൺ/ സ്റ്റോറേജ്	മൃഗാശുപത്രികൾ	അഗ്രി/ ഹോർട്ടി നസ്കറി	മറ്റുള്ളവ

വാർഡ് - 2

ദുരന്ത സാധ്യത	മാർക്കറ്റ്	ക്ഷീരസംഘങ്ങൾ	വി.എഫ്.പി.സി.കെ കളക്ഷൻ സെന്റർ	കോമൺ ഫെസിലിറ്റി സെന്റർ	കൃഷി ഭവൻ	വിത്തുൽപാദന കേന്ദ്രം	ഗോഡൗൺ/ സ്റ്റോറേജ്	മൃഗാശുപത്രികൾ	അഗ്രി/ ഹോർട്ടി നസ്കറി	മറ്റുള്ളവ

വാർഡ് - 3

ദുരന്ത സാധ്യത	മാർക്കറ്റ്	ക്ഷീരസംഘങ്ങൾ	വി.എഫ്.പി.സി.കെ കളക്ഷൻ സെന്റർ	കോമൺ ഫെസിലിറ്റി സെന്റർ	കൃഷി ഭവൻ	വിത്തുൽപാദന കേന്ദ്രം	ഗോഡൗൺ/ സ്റ്റോറേജ്	മൃഗാശുപത്രികൾ	അഗ്രി/ ഹോർട്ടി നസ്കറി	മറ്റുള്ളവ

വാർഡ് - 4

ദുരന്ത സാധ്യത	മാർക്കറ്റ്	ക്ഷീരസംഘങ്ങൾ	വി.എഫ്.പി.സി.കെ കളക്ഷൻ സെന്റർ	കോമൺ ഫെസിലിറ്റി സെന്റർ	കൃഷി ഭവൻ	വിത്തുൽപാദന കേന്ദ്രം	ഗോഡൗൺ/ സ്റ്റോറേജ്	മൃഗാശുപത്രികൾ	അഗ്രി/ ഹോർട്ടി നസ്കറി	മറ്റുള്ളവ

വാർഡ് - 5

ദുരന്ത സാധ്യത	മാർക്കറ്റ്	ക്ഷീരസംഘങ്ങൾ	വി.എഫ്.പി.സി.കെ കളക്ഷൻ സെന്റർ	കോമൺ ഫെസിലിറ്റി സെന്റർ	കൃഷി ഭവൻ	വിത്തുൽപാദന കേന്ദ്രം	ഗോഡൗൺ/ സ്റ്റോറേജ്	മൃഗാശുപത്രികൾ	അഗ്രി/ ഹോർട്ടി നസ്കറി	മറ്റുള്ളവ

വാർഡ് - 6

ദുരന്ത സാധ്യത	മാർക്കറ്റ്	ക്ഷീരസംഘങ്ങൾ	വി.എഫ്.പി.സി.കെ കളക്ഷൻ സെന്റർ	കോമൺ ഫെസിലിറ്റി സെന്റർ	കൃഷി ഭവൻ	വിത്തുൽപാദന കേന്ദ്രം	ഗോഡൗൺ/ സ്റ്റോറേജ്	മൃഗാശുപത്രികൾ	അഗ്രി/ ഹോർട്ടി നസ്കറി	മറ്റുള്ളവ

വാർഡ് - 7

ഭരണ സാധ്യത	മാർക്കറ്റ്	ക്ഷീരസംഘങ്ങൾ	വി.എഫ്.പി.സി.കെ കളക്ഷൻ സെന്റർ	കോമൺ ഫെസിലിറ്റി സെന്റർ	കൃഷി ഭവൻ	വിത്തുൽപാദന കേന്ദ്രം	ഗോഡൗൺ/ സ്റ്റോറേജ്	മൃഗാശുപത്രികൾ	അഗ്രി/ ഹോർട്ടി നസ്കറി	മറ്റുള്ളവ

വാർഡ് - 8

ഭരണ സാധ്യത	മാർക്കറ്റ്	ക്ഷീരസംഘങ്ങൾ	വി.എഫ്.പി.സി.കെ കളക്ഷൻ സെന്റർ	കോമൺ ഫെസിലിറ്റി സെന്റർ	കൃഷി ഭവൻ	വിത്തുൽപാദന കേന്ദ്രം	ഗോഡൗൺ/ സ്റ്റോറേജ്	മൃഗാശുപത്രികൾ	അഗ്രി/ ഹോർട്ടി നസ്കറി	മറ്റുള്ളവ

വാർഡ് - 9

ഭരണ സാധ്യത	മാർക്കറ്റ്	ക്ഷീരസംഘങ്ങൾ	വി.എഫ്.പി.സി.കെ കളക്ഷൻ സെന്റർ	കോമൺ ഫെസിലിറ്റി സെന്റർ	കൃഷി ഭവൻ	വിത്തുൽപാദന കേന്ദ്രം	ഗോഡൗൺ/ സ്റ്റോറേജ്	മൃഗാശുപത്രികൾ	അഗ്രി/ ഹോർട്ടി നസ്കറി	മറ്റുള്ളവ

വാർഡ് - 10

ഭരണ സാധ്യത	മാർക്കറ്റ്	ക്ഷീരസംഘങ്ങൾ	വി.എഫ്.പി.സി.കെ കളക്ഷൻ സെന്റർ	കോമൺ ഫെസിലിറ്റി സെന്റർ	കൃഷി ഭവൻ	വിത്തുൽപാദന കേന്ദ്രം	ഗോഡൗൺ/ സ്റ്റോറേജ്	മൃഗാശുപത്രികൾ	അഗ്രി/ ഹോർട്ടി നസ്കറി	മറ്റുള്ളവ

വാർഡ് - 11

ഭരണ സാധ്യത	മാർക്കറ്റ്	ക്ഷീരസംഘങ്ങൾ	വി.എഫ്.പി.സി.കെ കളക്ഷൻ സെന്റർ	കോമൺ ഫെസിലിറ്റി സെന്റർ	കൃഷി ഭവൻ	വിത്തുൽപാദന കേന്ദ്രം	ഗോഡൗൺ/ സ്റ്റോറേജ്	മൃഗാശുപത്രികൾ	അഗ്രി/ ഹോർട്ടി നസ്കറി	മറ്റുള്ളവ

വാർഡ് - 12

ഭരണ സാധ്യത	മാർക്കറ്റ്	ക്ഷീരസംഘങ്ങൾ	വി.എഫ്.പി.സി.കെ കളക്ഷൻ സെന്റർ	കോമൺ ഫെസിലിറ്റി സെന്റർ	കൃഷി ഭവൻ	വിത്തുൽപാദന കേന്ദ്രം	ഗോഡൗൺ/ സ്റ്റോറേജ്	മൃഗാശുപത്രികൾ	അഗ്രി/ ഹോർട്ടി നസ്കറി	മറ്റുള്ളവ

വാർഡ് - 13

ഭരണ സാധ്യത	മാർക്കറ്റ്	ക്ഷീരസംഘങ്ങൾ	വി.എഫ്.പി.സി.കെ കളക്ഷൻ സെന്റർ	കോമൺ ഫെസിലിറ്റി സെന്റർ	കൃഷി ഭവൻ	വിത്തുൽപാദന കേന്ദ്രം	ഗോഡൗൺ/ സ്റ്റോറേജ്	മൃഗാശുപത്രികൾ	അഗ്രി/ ഹോർട്ടി നഴ്സറി	മറ്റുള്ളവ

വാർഡ് - 14

ഭരണ സാധ്യത	മാർക്കറ്റ്	ക്ഷീരസംഘങ്ങൾ	വി.എഫ്.പി.സി.കെ കളക്ഷൻ സെന്റർ	കോമൺ ഫെസിലിറ്റി സെന്റർ	കൃഷി ഭവൻ	വിത്തുൽപാദന കേന്ദ്രം	ഗോഡൗൺ/ സ്റ്റോറേജ്	മൃഗാശുപത്രികൾ	അഗ്രി/ ഹോർട്ടി നഴ്സറി	മറ്റുള്ളവ

വാർഡ് - 15

ഭരണ സാധ്യത	മാർക്കറ്റ്	ക്ഷീരസംഘങ്ങൾ	വി.എഫ്.പി.സി.കെ കളക്ഷൻ സെന്റർ	കോമൺ ഫെസിലിറ്റി സെന്റർ	കൃഷി ഭവൻ	വിത്തുൽപാദന കേന്ദ്രം	ഗോഡൗൺ/ സ്റ്റോറേജ്	മൃഗാശുപത്രികൾ	അഗ്രി/ ഹോർട്ടി നഴ്സറി	മറ്റുള്ളവ

വാർഡ് - 16

ഭരണ സാധ്യത	മാർക്കറ്റ്	ക്ഷീരസംഘങ്ങൾ	വി.എഫ്.പി.സി.കെ കളക്ഷൻ സെന്റർ	കോമൺ ഫെസിലിറ്റി സെന്റർ	കൃഷി ഭവൻ	വിത്തുൽപാദന കേന്ദ്രം	ഗോഡൗൺ/ സ്റ്റോറേജ്	മൃഗാശുപത്രികൾ	അഗ്രി/ ഹോർട്ടി നഴ്സറി	മറ്റുള്ളവ

വാർഡ് - 17

ഭരണ സാധ്യത	മാർക്കറ്റ്	ക്ഷീരസംഘങ്ങൾ	വി.എഫ്.പി.സി.കെ കളക്ഷൻ സെന്റർ	കോമൺ ഫെസിലിറ്റി സെന്റർ	കൃഷി ഭവൻ	വിത്തുൽപാദന കേന്ദ്രം	ഗോഡൗൺ/ സ്റ്റോറേജ്	മൃഗാശുപത്രികൾ	അഗ്രി/ ഹോർട്ടി നഴ്സറി	മറ്റുള്ളവ

വാർഡ് - 18

ഭരണ സാധ്യത	മാർക്കറ്റ്	ക്ഷീരസംഘങ്ങൾ	വി.എഫ്.പി.സി.കെ കളക്ഷൻ സെന്റർ	കോമൺ ഫെസിലിറ്റി സെന്റർ	കൃഷി ഭവൻ	വിത്തുൽപാദന കേന്ദ്രം	ഗോഡൗൺ/ സ്റ്റോറേജ്	മൃഗാശുപത്രികൾ	അഗ്രി/ ഹോർട്ടി നഴ്സറി	മറ്റുള്ളവ

വാർഡ് - 19

ദുരന്ത സാധ്യത	മാർക്കറ്റ്	ക്ഷീരസംഘങ്ങൾ	വി.എഫ്.പി.സി.കെ കളക്ഷൻ സെന്റർ	കോമൺ ഫെസിലിറ്റി സെന്റർ	കൃഷി ഭവൻ	വിത്തുൽപാദന കേന്ദ്രം	ഗോഡൗൺ/ സ്റ്റോറേജ്	മൃഗാശുപത്രികൾ	അഗ്രി/ ഹോർട്ടി നഴ്സറി	മറ്റുള്ളവ

വാർഡ് - 20

ദുരന്ത സാധ്യത	മാർക്കറ്റ്	ക്ഷീരസംഘങ്ങൾ	വി.എഫ്.പി.സി.കെ കളക്ഷൻ സെന്റർ	കോമൺ ഫെസിലിറ്റി സെന്റർ	കൃഷി ഭവൻ	വിത്തുൽപാദന കേന്ദ്രം	ഗോഡൗൺ/ സ്റ്റോറേജ്	മൃഗാശുപത്രികൾ	അഗ്രി/ ഹോർട്ടി നഴ്സറി	മറ്റുള്ളവ

വാർഡ് - 21

ദുരന്ത സാധ്യത	മാർക്കറ്റ്	ക്ഷീരസംഘങ്ങൾ	വി.എഫ്.പി.സി.കെ കളക്ഷൻ സെന്റർ	കോമൺ ഫെസിലിറ്റി സെന്റർ	കൃഷി ഭവൻ	വിത്തുൽപാദന കേന്ദ്രം	ഗോഡൗൺ/ സ്റ്റോറേജ്	മൃഗാശുപത്രികൾ	അഗ്രി/ ഹോർട്ടി നഴ്സറി	മറ്റുള്ളവ

അനുബന്ധം 14 : സർക്കാരേതര സംഘടനകൾ / സാമൂഹ്യ സംഘടനകൾ/ കുടുംബശ്രീ യൂണിറ്റുകൾ/ സ്വയം സഹായ സംഘടനകൾ
(പദ്ധതി ഘടനയിൽ പട്ടിക 2.7 പരിശോധിക്കുക)

വാർഡ് നമ്പർ - 1

ക്രമ നമ്പർ	സർക്കാരേതര സംഘടനകൾ (എൻ.ജി.ഒ) /സാമൂഹ്യാതിഷ്ഠിത സംഘടനകൾ (സി.ബി.ഒ)/ സ്റ്റോർട്സ് ക്ലബ്ബുകൾ/ വനിത സംഘടനകൾ/ സ്വയംസഹായ സംഘടനകൾ/ മറ്റുള്ളവ/ ലൈബ്രറികൾ/ യുവജന ക്ലബ്ബുകൾ/ ആർട്സ് ക്ലബ്ബുകൾ	ദുരന്ത നിവാരണ സംവിധാനത്തിൽ (രക്ഷാപ്രവർത്തനം/ ട്രോമാ കെയർ/ അടിസ്ഥാന ജീവൻരക്ഷാ സംവിധാനങ്ങൾ/ പ്രഥമശുശ്രൂഷ/ ക്യാമ്പ് നടത്തിപ്പ് തുടങ്ങിയവ) പരിശീലനം ലഭിച്ച വ്യക്തികൾ		
		പേര്	വൈദഗ്ദ്ധ്യമുള്ള / പരിശീലനം ലഭിച്ച മേഖല	ഫോൺ നമ്പർ

വാർഡ് നമ്പർ - 2

ക്രമ നമ്പർ	സർക്കാരേതര സംഘടനകൾ (എൻ.ജി.ഒ) /സാമൂഹ്യാതിഷ്ഠിത സംഘടനകൾ (സി.ബി.ഒ)/ സ്റ്റോർട്സ് ക്ലബ്ബുകൾ/ വനിത സംഘടനകൾ/ സ്വയംസഹായ സംഘടനകൾ/ മറ്റുള്ളവ/ ലൈബ്രറികൾ/ യുവജന ക്ലബ്ബുകൾ/ ആർട്സ് ക്ലബ്ബുകൾ	ദുരന്ത നിവാരണ സംവിധാനത്തിൽ (രക്ഷാപ്രവർത്തനം/ ട്രോമാ കെയർ/ അടിസ്ഥാന ജീവൻരക്ഷാ സംവിധാനങ്ങൾ/ പ്രഥമശുശ്രൂഷ/ ക്യാമ്പ് നടത്തിപ്പ് തുടങ്ങിയവ) പരിശീലനം ലഭിച്ച വ്യക്തികൾ		
		പേര്	വൈദഗ്ദ്ധ്യമുള്ള / പരിശീലനം ലഭിച്ച മേഖല	ഫോൺ നമ്പർ

വാർഡ് നമ്പർ - 3

ക്രമ നമ്പർ	സർക്കാരേതര സംഘടനകൾ (എൻ.ജി.ഒ) /സാമൂഹ്യാതിഷ്ഠിത സംഘടനകൾ (സി.ബി.ഒ)/ സ്റ്റോർട്സ് ക്ലബ്ബുകൾ/ വനിത സംഘടനകൾ/ സ്വയംസഹായ സംഘടനകൾ/ മറ്റുള്ളവ/ ലൈബ്രറികൾ/ യുവജന ക്ലബ്ബുകൾ/ ആർട്സ് ക്ലബ്ബുകൾ	ദുരന്ത നിവാരണ സംവിധാനത്തിൽ (രക്ഷാപ്രവർത്തനം/ ട്രോമാ കെയർ/ അടിസ്ഥാന ജീവൻരക്ഷാ സംവിധാനങ്ങൾ/ പ്രഥമശുശ്രൂഷ/ ക്യാമ്പ് നടത്തിപ്പ് തുടങ്ങിയവ) പരിശീലനം ലഭിച്ച വ്യക്തികൾ		
		പേര്	വൈദഗ്ദ്ധ്യമുള്ള / പരിശീലനം ലഭിച്ച മേഖല	ഫോൺ നമ്പർ

വാർഡ് നമ്പർ - 4

ക്രമ നമ്പർ	സർക്കാരേതര സംഘടനകൾ (എൻ.ജി.ഒ) /സാമൂഹ്യാതിഷ്ഠിത സംഘടനകൾ (സി.ബി.ഒ)/ സ്റ്റോർട്സ് ക്ലബ്ബുകൾ/ വനിത സംഘടനകൾ/ സ്വയംസഹായ സംഘടനകൾ/ മറ്റുള്ളവ/ ലൈബ്രറികൾ/ യുവജന ക്ലബ്ബുകൾ/ ആർട്സ് ക്ലബ്ബുകൾ	ദുരന്ത നിവാരണ സംവിധാനത്തിൽ (രക്ഷാപ്രവർത്തനം/ ട്രോമാ കെയർ/ അടിസ്ഥാന ജീവൻരക്ഷാ സംവിധാനങ്ങൾ/ പ്രഥമശുശ്രൂഷ/ ക്യാമ്പ് നടത്തിപ്പ് തുടങ്ങിയവ) പരിശീലനം ലഭിച്ച വ്യക്തികൾ		
		പേര്	വൈദഗ്ദ്ധ്യമുള്ള / പരിശീലനം ലഭിച്ച മേഖല	ഫോൺ നമ്പർ

വാർഡ് നമ്പർ - 5

ക്രമ നമ്പർ	സർക്കാരേതര സംഘടനകൾ (എൻ.ജി.ഒ) /സാമൂഹ്യാതിഷ്ഠിത സംഘടനകൾ (സി.ബി.ഒ)/ സ്റ്റോർട്സ് ക്ലബ്ബുകൾ/ വനിത സംഘടനകൾ/ സ്വയംസഹായ സംഘങ്ങൾ/ മറ്റുള്ളവ/ ലൈബ്രറികൾ/ യുവജന ക്ലബ്ബുകൾ/ ആർട്സ് ക്ലബ്ബുകൾ	ദുരന്ത നിവാരണ സംവിധാനത്തിൽ (രക്ഷാപ്രവർത്തനം/ ടോമാ കെയർ/ അടിസ്ഥാന ജീവൻരക്ഷാ സംവിധാനങ്ങൾ/ പ്രഥമശുശ്രൂഷ/ ക്യാമ്പ് നടത്തിപ്പ് തുടങ്ങിയവ) പരിശീലനം ലഭിച്ച വ്യക്തികൾ		
		പേര്	വൈദഗ്ദ്ധ്യമുള്ള / പരിശീലനം ലഭിച്ച മേഖല	ഫോൺ നമ്പർ

വാർഡ് നമ്പർ - 6

ക്രമ നമ്പർ	സർക്കാരേതര സംഘടനകൾ (എൻ.ജി.ഒ) /സാമൂഹ്യാതിഷ്ഠിത സംഘടനകൾ (സി.ബി.ഒ)/ സ്റ്റോർട്സ് ക്ലബ്ബുകൾ/ വനിത സംഘടനകൾ/ സ്വയംസഹായ സംഘങ്ങൾ/ മറ്റുള്ളവ/ ലൈബ്രറികൾ/ യുവജന ക്ലബ്ബുകൾ/ ആർട്സ് ക്ലബ്ബുകൾ	ദുരന്ത നിവാരണ സംവിധാനത്തിൽ (രക്ഷാപ്രവർത്തനം/ ടോമാ കെയർ/ അടിസ്ഥാന ജീവൻരക്ഷാ സംവിധാനങ്ങൾ/ പ്രഥമശുശ്രൂഷ/ ക്യാമ്പ് നടത്തിപ്പ് തുടങ്ങിയവ) പരിശീലനം ലഭിച്ച വ്യക്തികൾ		
		പേര്	വൈദഗ്ദ്ധ്യമുള്ള / പരിശീലനം ലഭിച്ച മേഖല	ഫോൺ നമ്പർ

വാർഡ് നമ്പർ - 7

ക്രമ നമ്പർ	സർക്കാരേതര സംഘടനകൾ (എൻ.ജി.ഒ) /സാമൂഹ്യാതിഷ്ഠിത സംഘടനകൾ (സി.ബി.ഒ)/ സ്റ്റോർട്സ് ക്ലബ്ബുകൾ/ വനിത സംഘടനകൾ/ സ്വയംസഹായ സംഘങ്ങൾ/ മറ്റുള്ളവ/ ലൈബ്രറികൾ/ യുവജന ക്ലബ്ബുകൾ/ ആർട്സ് ക്ലബ്ബുകൾ	ദുരന്ത നിവാരണ സംവിധാനത്തിൽ (രക്ഷാപ്രവർത്തനം/ ടോമാ കെയർ/ അടിസ്ഥാന ജീവൻരക്ഷാ സംവിധാനങ്ങൾ/ പ്രഥമശുശ്രൂഷ/ ക്യാമ്പ് നടത്തിപ്പ് തുടങ്ങിയവ) പരിശീലനം ലഭിച്ച വ്യക്തികൾ		
		പേര്	വൈദഗ്ദ്ധ്യമുള്ള / പരിശീലനം ലഭിച്ച മേഖല	ഫോൺ നമ്പർ

വാർഡ് നമ്പർ - 8

ക്രമ നമ്പർ	സർക്കാരേതര സംഘടനകൾ (എൻ.ജി.ഒ) /സാമൂഹ്യാതിഷ്ഠിത സംഘടനകൾ (സി.ബി.ഒ)/ സ്റ്റോർട്സ് ക്ലബ്ബുകൾ/ വനിത സംഘടനകൾ/ സ്വയംസഹായ സംഘങ്ങൾ/ മറ്റുള്ളവ/ ലൈബ്രറികൾ/ യുവജന ക്ലബ്ബുകൾ/ ആർട്സ് ക്ലബ്ബുകൾ	ദുരന്ത നിവാരണ സംവിധാനത്തിൽ (രക്ഷാപ്രവർത്തനം/ ടോമാ കെയർ/ അടിസ്ഥാന ജീവൻരക്ഷാ സംവിധാനങ്ങൾ/ പ്രഥമശുശ്രൂഷ/ ക്യാമ്പ് നടത്തിപ്പ് തുടങ്ങിയവ) പരിശീലനം ലഭിച്ച വ്യക്തികൾ		
		പേര്	വൈദഗ്ദ്ധ്യമുള്ള / പരിശീലനം ലഭിച്ച മേഖല	ഫോൺ നമ്പർ

വാർഡ് നമ്പർ - 9

ക്രമ നമ്പർ	സർക്കാരേതര സംഘടനകൾ (എൻ.ജി.ഒ) /സാമൂഹ്യാതിഷ്ഠിത സംഘടനകൾ (സി.ബി.ഒ)/ സ്റ്റോർട്ട്സ് ക്ലബ്ബുകൾ/ വനിത സംഘടനകൾ/ സ്വയംസഹായ സംഘടനകൾ/ മറ്റുള്ളവ/ ലൈബ്രറികൾ/ യുവജന ക്ലബ്ബുകൾ/ ആർട്സ് ക്ലബ്ബുകൾ	ദുരന്ത നിവാരണ സംവിധാനത്തിൽ (രക്ഷാപ്രവർത്തനം/ ട്രോമാ കെയർ/ അടിസ്ഥാന ജീവൻരക്ഷാ സംവിധാനങ്ങൾ/ പ്രഥമശുശ്രൂഷ/ ക്യാമ്പ് നടത്തിപ്പ് തുടങ്ങിയവ) പരിശീലനം ലഭിച്ച വ്യക്തികൾ		
		പേര്	വൈദഗ്ദ്ധ്യമുള്ള / പരിശീലനം ലഭിച്ച മേഖല	ഫോൺ നമ്പർ

വാർഡ് നമ്പർ - 10

ക്രമ നമ്പർ	സർക്കാരേതര സംഘടനകൾ (എൻ.ജി.ഒ) /സാമൂഹ്യാതിഷ്ഠിത സംഘടനകൾ (സി.ബി.ഒ)/ സ്റ്റോർട്ട്സ് ക്ലബ്ബുകൾ/ വനിത സംഘടനകൾ/ സ്വയംസഹായ സംഘടനകൾ/ മറ്റുള്ളവ/ ലൈബ്രറികൾ/ യുവജന ക്ലബ്ബുകൾ/ ആർട്സ് ക്ലബ്ബുകൾ	ദുരന്ത നിവാരണ സംവിധാനത്തിൽ (രക്ഷാപ്രവർത്തനം/ ട്രോമാ കെയർ/ അടിസ്ഥാന ജീവൻരക്ഷാ സംവിധാനങ്ങൾ/ പ്രഥമശുശ്രൂഷ/ ക്യാമ്പ് നടത്തിപ്പ് തുടങ്ങിയവ) പരിശീലനം ലഭിച്ച വ്യക്തികൾ		
		പേര്	വൈദഗ്ദ്ധ്യമുള്ള / പരിശീലനം ലഭിച്ച മേഖല	ഫോൺ നമ്പർ

വാർഡ് നമ്പർ - 11

ക്രമ നമ്പർ	സർക്കാരേതര സംഘടനകൾ (എൻ.ജി.ഒ) /സാമൂഹ്യാതിഷ്ഠിത സംഘടനകൾ (സി.ബി.ഒ)/ സ്റ്റോർട്ട്സ് ക്ലബ്ബുകൾ/ വനിത സംഘടനകൾ/ സ്വയംസഹായ സംഘടനകൾ/ മറ്റുള്ളവ/ ലൈബ്രറികൾ/ യുവജന ക്ലബ്ബുകൾ/ ആർട്സ് ക്ലബ്ബുകൾ	ദുരന്ത നിവാരണ സംവിധാനത്തിൽ (രക്ഷാപ്രവർത്തനം/ ട്രോമാ കെയർ/ അടിസ്ഥാന ജീവൻരക്ഷാ സംവിധാനങ്ങൾ/ പ്രഥമശുശ്രൂഷ/ ക്യാമ്പ് നടത്തിപ്പ് തുടങ്ങിയവ) പരിശീലനം ലഭിച്ച വ്യക്തികൾ		
		പേര്	വൈദഗ്ദ്ധ്യമുള്ള / പരിശീലനം ലഭിച്ച മേഖല	ഫോൺ നമ്പർ

വാർഡ് നമ്പർ - 12

ക്രമ നമ്പർ	സർക്കാരേതര സംഘടനകൾ (എൻ.ജി.ഒ) /സാമൂഹ്യാതിഷ്ഠിത സംഘടനകൾ (സി.ബി.ഒ)/ സ്റ്റോർട്ട്സ് ക്ലബ്ബുകൾ/ വനിത സംഘടനകൾ/ സ്വയംസഹായ സംഘടനകൾ/ മറ്റുള്ളവ/ ലൈബ്രറികൾ/ യുവജന ക്ലബ്ബുകൾ/ ആർട്സ് ക്ലബ്ബുകൾ	ദുരന്ത നിവാരണ സംവിധാനത്തിൽ (രക്ഷാപ്രവർത്തനം/ ട്രോമാ കെയർ/ അടിസ്ഥാന ജീവൻരക്ഷാ സംവിധാനങ്ങൾ/ പ്രഥമശുശ്രൂഷ/ ക്യാമ്പ് നടത്തിപ്പ് തുടങ്ങിയവ) പരിശീലനം ലഭിച്ച വ്യക്തികൾ		
		പേര്	വൈദഗ്ദ്ധ്യമുള്ള / പരിശീലനം ലഭിച്ച മേഖല	ഫോൺ നമ്പർ

വാർഡ് നമ്പർ - 13

ക്രമ നമ്പർ	സർക്കാരേതര സംഘടനകൾ (എൻ.ജി.ഒ) /സാമൂഹ്യാതിഷ്ഠിത സംഘടനകൾ (സി.ബി.ഒ)/ സ്റ്റോർട്സ് ക്ലബ്ബുകൾ/ വനിത സംഘടനകൾ/ സ്വയംസഹായ സംഘങ്ങൾ/ മറ്റുള്ളവ/ ലൈബ്രറികൾ/ യുവജന ക്ലബ്ബുകൾ/ ആർട്സ് ക്ലബ്ബുകൾ	ദുരന്ത നിവാരണ സംവിധാനത്തിൽ (രക്ഷാപ്രവർത്തനം/ ട്രോമാ കെയർ/ അടിസ്ഥാന ജീവൻരക്ഷാ സംവിധാനങ്ങൾ/ പ്രഥമശുശ്രൂഷ/ ക്യാമ്പ് നടത്തിപ്പ് തുടങ്ങിയവ) പരിശീലനം ലഭിച്ച വ്യക്തികൾ		
		പേര്	വൈദഗ്ദ്ധ്യമുള്ള / പരിശീലനം ലഭിച്ച മേഖല	ഫോൺ നമ്പർ

വാർഡ് നമ്പർ - 14

ക്രമ നമ്പർ	സർക്കാരേതര സംഘടനകൾ (എൻ.ജി.ഒ) /സാമൂഹ്യാതിഷ്ഠിത സംഘടനകൾ (സി.ബി.ഒ)/ സ്റ്റോർട്സ് ക്ലബ്ബുകൾ/ വനിത സംഘടനകൾ/ സ്വയംസഹായ സംഘങ്ങൾ/ മറ്റുള്ളവ/ ലൈബ്രറികൾ/ യുവജന ക്ലബ്ബുകൾ/ ആർട്സ് ക്ലബ്ബുകൾ	ദുരന്ത നിവാരണ സംവിധാനത്തിൽ (രക്ഷാപ്രവർത്തനം/ ട്രോമാ കെയർ/ അടിസ്ഥാന ജീവൻരക്ഷാ സംവിധാനങ്ങൾ/ പ്രഥമശുശ്രൂഷ/ ക്യാമ്പ് നടത്തിപ്പ് തുടങ്ങിയവ) പരിശീലനം ലഭിച്ച വ്യക്തികൾ		
		പേര്	വൈദഗ്ദ്ധ്യമുള്ള / പരിശീലനം ലഭിച്ച മേഖല	ഫോൺ നമ്പർ

വാർഡ് നമ്പർ - 15

ക്രമ നമ്പർ	സർക്കാരേതര സംഘടനകൾ (എൻ.ജി.ഒ) /സാമൂഹ്യാതിഷ്ഠിത സംഘടനകൾ (സി.ബി.ഒ)/ സ്റ്റോർട്സ് ക്ലബ്ബുകൾ/ വനിത സംഘടനകൾ/ സ്വയംസഹായ സംഘങ്ങൾ/ മറ്റുള്ളവ/ ലൈബ്രറികൾ/ യുവജന ക്ലബ്ബുകൾ/ ആർട്സ് ക്ലബ്ബുകൾ	ദുരന്ത നിവാരണ സംവിധാനത്തിൽ (രക്ഷാപ്രവർത്തനം/ ട്രോമാ കെയർ/ അടിസ്ഥാന ജീവൻരക്ഷാ സംവിധാനങ്ങൾ/ പ്രഥമശുശ്രൂഷ/ ക്യാമ്പ് നടത്തിപ്പ് തുടങ്ങിയവ) പരിശീലനം ലഭിച്ച വ്യക്തികൾ		
		പേര്	വൈദഗ്ദ്ധ്യമുള്ള / പരിശീലനം ലഭിച്ച മേഖല	ഫോൺ നമ്പർ

വാർഡ് നമ്പർ - 16

ക്രമ നമ്പർ	സർക്കാരേതര സംഘടനകൾ (എൻ.ജി.ഒ) /സാമൂഹ്യാതിഷ്ഠിത സംഘടനകൾ (സി.ബി.ഒ)/ സ്റ്റോർട്സ് ക്ലബ്ബുകൾ/ വനിത സംഘടനകൾ/ സ്വയംസഹായ സംഘങ്ങൾ/ മറ്റുള്ളവ/ ലൈബ്രറികൾ/ യുവജന ക്ലബ്ബുകൾ/ ആർട്സ് ക്ലബ്ബുകൾ	ദുരന്ത നിവാരണ സംവിധാനത്തിൽ (രക്ഷാപ്രവർത്തനം/ ട്രോമാ കെയർ/ അടിസ്ഥാന ജീവൻരക്ഷാ സംവിധാനങ്ങൾ/ പ്രഥമശുശ്രൂഷ/ ക്യാമ്പ് നടത്തിപ്പ് തുടങ്ങിയവ) പരിശീലനം ലഭിച്ച വ്യക്തികൾ		
		പേര്	വൈദഗ്ദ്ധ്യമുള്ള / പരിശീലനം ലഭിച്ച മേഖല	ഫോൺ നമ്പർ

