



വടക്കേക്കര ഗ്രാമപഞ്ചായത്ത്

ജല ബജറ്റ്

റിപ്പോർട്ട് 2025



ԳՐԱԳՐԱԿԱՆ

Տարիքային	
1. Գրական սկզբնական	
2. Գրականություն	
3. Գրականություն	
4. Գրականություն	
Գրականություն	

Վարչակազմի անդամները պարտավորված են լինելու իրենց պարտականությունները կատարելու համարձակությանը: Ընդ որում, Վարչակազմի անդամները պարտավորված են լինելու իրենց պարտականությունները կատարելու համարձակությանը: Ընդ որում, Վարչակազմի անդամները պարտավորված են լինելու իրենց պարտականությունները կատարելու համարձակությանը:

സമീപഭവിയ്ക്കുകയോ ഇതിലെ സൗകര്യം പ്രദാനമാണ്.

പാലിസമീപിക സൗകര്യം നിലനിർത്തുന്ന ഒരു സ്വപ്രധാന സൗകര്യമാണ് പാലിസമീപിക സൗകര്യം. പാലിസമീപിക സൗകര്യം മൂലമുണ്ടാകുന്ന എന്തിനും ദുസ്ഥിതികളോടു നേർപോരാടാനായി നേർപോരാടാനാവുന്ന പാലിസമീപിക സൗകര്യം. പാലിസമീപിക സൗകര്യം നേർപോരാടാനാവുന്ന പാലിസമീപിക സൗകര്യമാണ്. പാലിസമീപിക സൗകര്യം നേർപോരാടാനാവുന്ന പാലിസമീപിക സൗകര്യമാണ്. പാലിസമീപിക സൗകര്യം നേർപോരാടാനാവുന്ന പാലിസമീപിക സൗകര്യമാണ്.

പാലിസമീപിക സൗകര്യം നേർപോരാടാനാവുന്ന പാലിസമീപിക സൗകര്യമാണ്. പാലിസമീപിക സൗകര്യം നേർപോരാടാനാവുന്ന പാലിസമീപിക സൗകര്യമാണ്. പാലിസമീപിക സൗകര്യം നേർപോരാടാനാവുന്ന പാലിസമീപിക സൗകര്യമാണ്. പാലിസമീപിക സൗകര്യം നേർപോരാടാനാവുന്ന പാലിസമീപിക സൗകര്യമാണ്.

1.6 നിർമ്മാണങ്ങളുടെ അവലോകനം

ഒരു പ്രധാന നിർമ്മാണത്തിൽ വെള്ളം ശുദ്ധീകരിക്കുന്ന പദ്ധതികളോടും ചുറ്റിപ്പറ്റി പദ്ധതികൾ മൂലം നിർമ്മാണത്തിന് സാധിക്കാത്തവയാണ്. പാലിസമീപിക സൗകര്യം നേർപോരാടാനാവുന്ന പാലിസമീപിക സൗകര്യമാണ്. പാലിസമീപിക സൗകര്യം നേർപോരാടാനാവുന്ന പാലിസമീപിക സൗകര്യമാണ്. പാലിസമീപിക സൗകര്യം നേർപോരാടാനാവുന്ന പാലിസമീപിക സൗകര്യമാണ്.

ഒരു നിർമ്മാണത്തിൽ പാലിസമീപിക സൗകര്യം നേർപോരാടാനാവുന്ന പാലിസമീപിക സൗകര്യമാണ്. പാലിസമീപിക സൗകര്യം നേർപോരാടാനാവുന്ന പാലിസമീപിക സൗകര്യമാണ്. പാലിസമീപിക സൗകര്യം നേർപോരാടാനാവുന്ന പാലിസമീപിക സൗകര്യമാണ്. പാലിസമീപിക സൗകര്യം നേർപോരാടാനാവുന്ന പാലിസമീപിക സൗകര്യമാണ്.

1.6.1 ഗ്രാമ പഞ്ചായത്തിൽ വരുന്ന നിർമ്മാണങ്ങൾ

പാലിസമീപിക സൗകര്യം നേർപോരാടാനാവുന്ന പാലിസമീപിക സൗകര്യമാണ്. പാലിസമീപിക സൗകര്യം നേർപോരാടാനാവുന്ന പാലിസമീപിക സൗകര്യമാണ്.

2.1.1 പദ്ധതി

സാങ്കേതിക സ്ഥിതി മെച്ചപ്പെടുത്തുന്നതിനായി പ്രവേശനത്തിന്റെ പ്രത്യേകതകൾ അനുസരിച്ച് പദ്ധതികൾ തയ്യാറാക്കിയിട്ടുള്ള നീർത്തടം പ്ലാൻ വിവര അനുസരണത്തിന്റെ പ്രവേശനം വ്യത്യസ്തമായ ഉപ-സംവിധാനങ്ങൾ സഹായിച്ച്, മെച്ചപ്പെട്ട നീർത്തടം സൗകര്യം നൽകുന്നതിനായി പദ്ധതികൾ തയ്യാറാക്കിയിട്ടുണ്ട്. നീർത്തടം സൗകര്യം നൽകുന്നതിനായി പദ്ധതികൾ തയ്യാറാക്കിയിട്ടുണ്ട്. നീർത്തടം സൗകര്യം നൽകുന്നതിനായി പദ്ധതികൾ തയ്യാറാക്കിയിട്ടുണ്ട്. നീർത്തടം സൗകര്യം നൽകുന്നതിനായി പദ്ധതികൾ തയ്യാറാക്കിയിട്ടുണ്ട്.

2.1.1.1 ജല സംവിധാനം - സംവിധാനം വികസിപ്പിക്കൽ

ജല സംവിധാനം സൗകര്യം നൽകുന്നതിനായി ജല സംവിധാനം വികസിപ്പിക്കൽ പദ്ധതികൾ തയ്യാറാക്കിയിട്ടുണ്ട്. ജല സംവിധാനം വികസിപ്പിക്കൽ പദ്ധതികൾ തയ്യാറാക്കിയിട്ടുണ്ട്. ജല സംവിധാനം വികസിപ്പിക്കൽ പദ്ധതികൾ തയ്യാറാക്കിയിട്ടുണ്ട്. ജല സംവിധാനം വികസിപ്പിക്കൽ പദ്ധതികൾ തയ്യാറാക്കിയിട്ടുണ്ട്.



സംവിധാനം വികസിപ്പിക്കൽ

2.4 ജന ലഭ്യത

2.4.1 ജന ലഭ്യത

ജന ലഭ്യതയാണ് പ്രധാന അളവുകോലായി. ഒരു വർഷത്തെ ആകെ ജന ലഭ്യതയോ ഒരു അക്കാദമിക് വർഷത്തോ കണക്കാക്കുന്നതിനു ചേരും ധാരാളം വിവരങ്ങളും ജന ലഭ്യതയാണ് അളവുകോലാ പാരാമിറ്ററായി ഉപയോഗിച്ചിട്ടുള്ളത്. അനുസരിച്ച് വെബ്സൈറ്റിലൂടെ വിവരങ്ങൾ നൽകി. ലഭ്യതവിവരങ്ങളാണ് ഇതിനായി ഉപയോഗിച്ചിട്ടുള്ളത്. ആർച്ചയായ 10 വർഷത്തിലെ വിവരങ്ങളാണ് ജന ലഭ്യത കണക്കാക്കുന്നതിനായി ഉപയോഗിച്ചിട്ടുള്ളത്. 'അറിഞ്ഞ് തൊഴിച്ച് മിന്ന്' മിന്ന് ഉപയോഗിച്ചാണ് ജന ലഭ്യത കണക്കാക്കുന്നത്.

$$A = \frac{1}{n} \times \sum_{i=1}^n X_i$$

A - ശരാശരി വർഷലഭ്യത

n - സംവത്സരങ്ങളുടെ എണ്ണം (ഇവിടെ ശരാശരി കണക്കാക്കുന്ന ഇടവേളയ്ക്ക് ശരാശരി എണ്ണം)

X_i - ശരാശരി കണക്കാക്കുന്ന ഉപയോഗിച്ചിട്ടുള്ള സംവത്സരങ്ങളിലെ ജന ലഭ്യത

വിവരങ്ങളുള്ള അഞ്ചു വർഷം തിരഞ്ഞെടുത്ത് ജന ലഭ്യതയെ 10 വർഷത്തിൽ ലഭ്യമാക്കുന്ന ആകെ ജന ലഭ്യതകൾ കണക്കാക്കിയതാണ് ജന ലഭ്യതയെ കണക്കാക്കുന്ന ധാരാളം വിവരങ്ങളും ജന ലഭ്യതയെ കണക്കാക്കുന്ന ധാരാളം വിവരങ്ങളിലും ലഭ്യമാക്കുന്ന ആകെ ജന ലഭ്യത അതിന് നൽകി. 10 വർഷത്തിനായി ഈ 10 വർഷങ്ങളിൽ ലഭ്യമായ ശരാശരി ജന ലഭ്യത കണക്കാക്കിയിട്ടുള്ളത്. (വിവരങ്ങൾ വിവരങ്ങൾ അനുസരിച്ചായി ചേർത്തിരിക്കുന്നു).

2.4.2 ഉപരിതല ജന ലഭ്യത

ജന ലഭ്യതയിലേക്ക് മേൽനോട്ടം 10 വർഷത്തെ ഉപരിതല ജന ലഭ്യത കണക്കാക്കിയിട്ടുള്ളത്.

ആകെ ജല ഒഴുക്ക് $Q = C \times A \times R$

- A = ഗ്രാമപഞ്ചായത്തിന്റെ വിസ്തൃതി
- R = 10 മിനുസമെ ആകെ റഫേഷൻ - മീറ്റർ (10 റഫേഷൻ ശാഖയിൽ)
- C = പ്രവാഹ സൂചിക (Runoff Coefficient) ഉപരികോശം

അനുസരണപ്രകാരമുള്ള C യുടെ വില എം.1-ൽ താഴെക്കാണിച്ചിരിക്കുന്നു (അതിൽ നിന്നും ആകെ പ്രവാഹ സൂചിക അനുസരണ മിതമാക്കി തുറന്നു കണ്ടെത്തുന്നു.)

2.4.2 ഉപരികോശം ജല ഒഴുക്ക്

നമ്മുടെ പ്രദേശങ്ങളിലുള്ള മിക്കവാറും 10 മിനുസമെ ഉപരികോശം ജല ഒഴുക്ക് കണക്കാക്കിയിട്ടുള്ളത്.

ആകെ ജല ഒഴുക്ക് $Q = C \times A \times R$

- A = ഗ്രാമപഞ്ചായത്തിന്റെ വിസ്തൃതി
- R = 10 മിനുസമെ ആകെ റഫേഷൻ - മീറ്റർ (10 റഫേഷൻ ശാഖയിൽ)
- C = പ്രവാഹ സൂചിക (Runoff Coefficient)

ഉപരികോശം അനുസരണപ്രകാരമുള്ള C യുടെ വില എം.1-ൽ താഴെക്കാണിച്ചിരിക്കുന്നു (അതിൽ നിന്നും ആകെ പ്രവാഹ സൂചിക അനുസരണ മിതമാക്കി തുറന്നു കണ്ടെത്തുന്നു.)

എം.7- പ്രവാഹ സൂചിക (Runoff coefficient C)

സസ്യങ്ങളുടെ തരം (Type of vegetation)	പ്രവാഹ സൂചിക (Runoff coefficient C)
വൃക്ഷങ്ങളും വനങ്ങളും (Woodland and forests)	0.30 - 0.50
ചുറ്റുമുളകൾ (Grassland)	0.30 - 0.42
കൃഷി ഭൂമി (Agricultural Land)	0.50 - 0.72

നഗര സ്വന്തപ്പെടുത്തൽ ഭൂപ്രദേശം (Urban Land)	0.60 - 0.80
---	-------------

ആകെ പ്രദേശ സ്ഥിരീകരണം

$$C = \frac{(C_1 \times A_1) + (C_2 \times A_2) + (C_3 \times A_3) + (C_4 \times A_4)}{A}$$

A = പ്രദേശത്തുവരുന്നതിന്റെ വിസ്തൃതി

C₁ = വനത്തിന്റെ പ്രദേശ സ്ഥിരീകരണം

A₁ = വനത്തിന്റെ ആകെ വിസ്തൃതി

C₂ = കർഷക ഭൂമിയുടെ പ്രദേശ സ്ഥിരീകരണം

A₂ = കർഷക ഭൂമിയുടെ ആകെ വിസ്തൃതി

C₃ = ഹർഷിതവ്യവസ്ഥാപിതയുടെ ഭൂമിയുടെ പ്രദേശ സ്ഥിരീകരണം

A₃ = ഹർഷിതവ്യവസ്ഥാപിതയുടെ ഭൂമിയുടെ ആകെ വിസ്തൃതി

C₄ = വനത്തിന്മേലുള്ള ഉൾപ്പെടെ മറ്റുവ്യവസ്ഥാപിതപ്പെടുത്തൽ ഭൂമിയുടെ പ്രദേശ സ്ഥിരീകരണം

A₄ = വനത്തിന്മേലുള്ള ഉൾപ്പെടെ മറ്റുവ്യവസ്ഥാപിതപ്പെടുത്തൽ ഭൂമിയുടെ ആകെ വിസ്തൃതി

(മുക്തീകരണ പട്ടികയിൽ നൽകിയ തരം ഭൂമിയുടെയും നഗരം കൈവന്നിട്ടുള്ള സ്ഥിരീകരണത്തിന്റെ ഗതാഗത സൗകര്യമാണ് എടുത്തിട്ടുള്ളത്. ഇതിൽ ഹർഷിത, വനത്തിന്മേലുള്ള ആവശ്യങ്ങൾക്കുള്ള നിരോധന സ്ഥിരീകരണം നഗര സ്വന്തപ്പെടുത്തൽ ഭൂപ്രദേശത്തിന്റെതാണ് എടുത്തിട്ടുള്ളത്.) (വനപ്രദേശത്തെ സമുദായ - ജീവനാടങ്ങൾ, ജനസംഗമം മെച്ചപ്പെടുത്തൽ മുതിർന്നവർക്കും മറ്റു സൗകര്യങ്ങളും ഹർഷിതവിലെ ആവശ്യങ്ങൾ എന്നിവയുടെ ഒരു ആവശ്യങ്ങൾ നിരോധനത്തിനായി ആകെ ഒരു വരുമാനം 50 % കുടിവെച്ചിട്ടുള്ളതും അതിനാൽ ആകെ 10 മിസംഗം വരുമാന ഉപരിയെ ഒരു - ആകെ ഒരു വരുമാന/2 എന്ന രീതിയിൽ നൽകാൻ ഉദ്ദേശിച്ചിട്ടുള്ളത് .

Reference crop Evapotranspiration (ET₀) for different
ደረጃዎች 8 - agro-ecological units (mm/decade)

ደረጃ	አካባቢ	ET ₀
ግብር	1	38
	2	35
	3	35
ግብርና	1	35
	2	35
	3	35
ግብርና	1	35
	2	36
	3	37
ግብርና	1	37
	2	38
	3	40
ግብርና	1	39
	2	38
	3	38
ግብርና	1	38
	2	37
	3	37
ግብርና	1	36
	2	36

	1	38
Երևան	1	38
	2	40
	3	41
Երևանի մարզ	1	45
	2	49
	3	52
Երևանի մարզի քաղաքներ	1	53
	2	52
	3	48
Երևանի մարզի գյուղեր	1	49
	2	47
	3	46
Երևանի մարզի ավաններ	1	44
	2	43
	3	40

බහු වග්ගය බහුතරය (Crop coefficient - K_c)
පිටුව 9 - බහු වග්ග (බහුතර) වග්ගය බහුතරය (Crop coefficient - K_c)

ශ්‍රේණිය	වග්ග	වග්ග ගුණකය (K_c)			මූලාශ්‍රය
		ප්‍රථම	මධ්‍යම	අවසාන	
1	ගෙවු	1.1	1.3	1.05	FAO (1988)
2	සෙවණ	0.2	0.8	0.3	
3	පොල්	0.5	1	0.8	
4	තෙල්	0.5	1.1	1	
5	කුරුම	0.6	1.05	0.9	

පිටුව 10 - තනි වග්ගය බහුතරය (Crop coefficient - K_c)

ශ්‍රේණිය	වග්ග	වග්ග ගුණකය (K_c)	මූලාශ්‍රය
1	ගෙවු	0.75	CPCRI(1967)
2	කුරුම	0.94	CPCRI(1982)
3	තෙල්	0.9	FAO(1988)
4	කුරුම	0.7	CWRDM(1997)

ചട്ടിക 11 - മിശ്ര വിളകളുടെ വിളവുമാർഗ്ഗം (Crop coefficient - K_c)

ക്രമ നമ്പർ	വിളവ്	വിളവുമാർഗ്ഗം (K _c)	അനുബന്ധം
1	തേങ്ങ (തേങ്ങ - ചെറു - ചുരുട്ടുവെട്ട)	0.70	CWKDM (1987)
2	ചെറു (തേങ്ങ - ചെറു - ചുരുട്ടുവെട്ട)	0.36	
3	ചുരുട്ടുവെട്ട (തേങ്ങ - ചെറു - ചുരുട്ടുവെട്ട)	0.07	
4	ഓരി (തേങ്ങ - ഓരി)	0.87	
5	തേങ്ങ (തേങ്ങ - ഓരി)	0.83	

മുകളിൽ പറഞ്ഞ ദിവസിൽ ഓരോ 10 മീനസത്തിലെയും ഓരോ വിളകൾക്കും ഓരോ ജല ആവശ്യം കണക്കാക്കിയ ശേഷം അവയെല്ലാം തന്നെ ചുട്ടി മൂലം ആവശ്യത്തിനായി ഓരോ 10 മീനസത്തിലെയും മൂലം ഓരോ ജലത്തിന്റെ മൂല്യം കണക്കാക്കിയിരിക്കുന്നു.

2.5.3 വൃന്തനാശ, വാണിജ്യ സമാപനങ്ങളിലെ ജല ആവശ്യകത

വൃന്തനാശ, വാണിജ്യ സമാപനങ്ങളെ ജല ഉപയോഗത്തിന്റെ അടിസ്ഥാനത്തിൽ വ്യത്യസ്തമായി തരം തിരിച്ച് ഓരോ വൃന്തനാശം ഒരു സമാപനത്തിന് ഓരോ ജല ആവശ്യം തമ്മിൽ വൃന്തനാശ ആവശ്യം മൂലം മൂലം തന്നെ ജലം ജല ആവശ്യമായി എടുത്തിട്ടുള്ളത്.

2.5.4 വിതാന സമയം കണക്കാക്കിയ ജല ആവശ്യകത

വിതാന സമയം കണക്കാക്കിയ ഓരോ 10 മീനസം കണക്കാക്കിയതായും മൂലം വിതാന സമയം കണക്കാക്കിയ എല്ലാ കണക്കാക്കിയ മൂലം എടുത്തിരിക്കുന്നതായും ജല ആവശ്യം കണക്കാക്കിയിട്ടുള്ളത്.

6	ធានារ៉ាប់រង (សម្រាប់ ដំណាំក្រាំង)	3.21
7	កុំប៉ូស្ត (សម្រាប់ ដំណាំក្រាំង)	0
8	ឧបករណ៍សម្រាប់ ដំណាំក្រាំង (សម្រាប់ ដំណាំក្រាំង)	0.05
9	ស្រូវសំបូរ ដំណាំ (សម្រាប់ ដំណាំក្រាំង)	0.05
10	ស្រូវសំបូរ (សម្រាប់ ដំណាំក្រាំង)	0.2

3.3 ធន ធាន

3.3.1 ធន ធាន

តារាង 13

ធន ធាន	ឆ្នាំ	លេខបញ្ជី
ស្រូវ	សម្រាប់ ដំណាំក្រាំង	141.32
	កុំប៉ូស្ត ដំណាំក្រាំង	172.48
	ធានារ៉ាប់រង ដំណាំក្រាំង	157.84
ស្រូវសំបូរ	សម្រាប់ ដំណាំក្រាំង	180.322
	កុំប៉ូស្ត ដំណាំក្រាំង	213.40
	ធានារ៉ាប់រង ដំណាំក្រាំង	188.94
ស្រូវស្រី	សម្រាប់ ដំណាំក្រាំង	234.32
	កុំប៉ូស្ត ដំណាំក្រាំង	98.46
	ធានារ៉ាប់រង ដំណាំក្រាំង	138.97
ធានារ៉ាប់រង	សម្រាប់ ដំណាំក្រាំង	163.86
	កុំប៉ូស្ត ដំណាំក្រាំង	103.46
	ធានារ៉ាប់រង ដំណាំក្រាំង	71.28
កុំប៉ូស្ត	សម្រាប់ ដំណាំក្រាំង	117.13
	កុំប៉ូស្ត ដំណាំក្រាំង	104.58

	ការបញ្ចេញសេវា	86.28
កសិកម្ម	កសិកម្មសត្វល្អិត	85.02
	កសិកម្មសត្វល្អិត	77.53
	ការបញ្ចេញសេវា	35.47
ឧស្សាហកម្ម	ឧស្សាហកម្មសត្វល្អិត	27.17
	ឧស្សាហកម្មសត្វល្អិត	41.92
	ការបញ្ចេញសេវា	1.88
ពាណិជ្ជកម្ម	ពាណិជ្ជកម្មសត្វល្អិត	16.3
	ពាណិជ្ជកម្មសត្វល្អិត	3.21
	ការបញ្ចេញសេវា	1.66
សេវា	សេវាសត្វល្អិត	6.78
	សេវាសត្វល្អិត	6.79
	ការបញ្ចេញសេវា	5.13
សាងសង់	សាងសង់សត្វល្អិត	9.25
	សាងសង់សត្វល្អិត	9.93
	ការបញ្ចេញសេវា	7.56
រដ្ឋបាល	រដ្ឋបាលសត្វល្អិត	25.89
	រដ្ឋបាលសត្វល្អិត	24.21
	ការបញ្ចេញសេវា	46.93
ផ្សេងៗ	ផ្សេងៗសត្វល្អិត	48.22
	ផ្សេងៗសត្វល្អិត	116.85
	ការបញ្ចេញសេវា	93.23

3.3.2 සෞඛ්‍ය සහ සෞඛ්‍ය

ඡායාරූප 14

ප්‍රදේශ	විස්තරය	ප්‍රචලිත මහ සෞඛ්‍ය	අලුත සෞඛ්‍ය	මහසංඛ්‍යාව අනුමාන	මුළුමන
කුරුම	සෞඛ්‍ය සේවාවන්	48372.145	8187.3056	48600	60579
	සහකාර සේවාවන්	55416.4006	10010.5104	48600	73067
	සහකාර සේවාවන්	543724.7955	91796.5872	48600	676121
කුරුම	සෞඛ්‍ය සේවාවන්	621835.3275	104967.5848	48600	757447
	සහකාර සේවාවන්	742213.2094	113397.2268	48600	908120
	සහකාර සේවාවන්	575072.3284	97088.9632	48600	712761
කුරුම	සෞඛ්‍ය සේවාවන්	807181.884	136275.8256	48600	984058
	සහකාර සේවාවන්	339173.4818	57262.3668	48600	437036
	සහකාර සේවාවන්	478721.782	80822.1728	48600	609144
දො.වි.සේවාව	සෞඛ්‍ය සේවාවන්	564462.5682	93297.6788	48600	700360
	සහකාර සේවාවන්	336397.4044	60170.2668	48600	457168
	සහකාර සේවාවන්	242544.2392	41458.0224	48600	327399
දො.වි.සේවාව	සෞඛ්‍ය සේවාවන්	693336.3042	88132.997	48600	812289
	සහකාර සේවාවන්	380291.585	60821.6364	48600	461677
	සහකාර සේවාවන්	297216.0087	50178.7224	48600	387995
තැනියා	සෞඛ්‍ය සේවාවන්	232875.3782	49445.9318	48600	382322
	සහකාර සේවාවන්	267143.038	43191.529	48600	332843
	සහකාර සේවාවන්	122186.9062	20628.6426	48600	183415

3.4 සෑය සතුන්

3.4.1 පාරිභෝගික

පටුන 15

සමස්ත සතු	පැමිණිලි සතුන් (වැඩ)	10 වර්ෂ සතුන් (උසස් කිරීම)
32788	135	44263.8

3.4.2 උපකරණ

පටුන 16

ශ්‍රේණි	ප්‍රභේද	අංකය	පැමිණිලි සතුන් (වැඩ)	පැමිණිලි සතුන් (සතුට)	10 වර්ෂ සතුන් (උසස් කිරීම)
1	සැරසුම් 10 වැනි - 100 වැනි	44	50	2200	22
2	සැරසුම් 101 වැනි - 200 වැනි	28	150	4200	42
3	සැරසුම් 201 වැනි - 500 වැනි	10	350	3500	35
4	සැරසුම් 501 වැනි - 1000 වැනි	10	750	7500	75
5	සැරසුම් 1001 වැනි - 2000 වැනි	0	1500	0	0
6	සැරසුම් 2001 වැනි - 5000 වැනි	0	3500	0	0
7	සැරසුම් 5001 වැනි - 10000 වැනි	0	7500	0	0
8	සැරසුම් 10000 ට වැඩි				
				සතුට	174

3.4.3 മറ്റ് സംരംഭങ്ങൾ

പട്ടിക 17

ക്രമ നമ്പർ	വ്യവസ്ഥാപനങ്ങൾ/പദ്ധതികൾ	എസ്എം	പ്രതികരണ സംയോജനം (അതിർ) - ലക്ഷ്യം	പ്രതികരണ സംയോജനം (അതിർ) - ലക്ഷ്യം	10 ദിവസം സംയോജനം (അതിർ) - ലക്ഷ്യം
1	പൊതു/പ്രൈവറ്റ്	1500	250	373000	3730
2	എസ്എം	210	250	32300	325
3	സെക്ടർ	530	2	1020	10.2
4	പ്രൈവറ്റ്	18	20	300	3.0
5	പ്രൈവറ്റ്	55	0.5	27.5	0.275
6	എസ്എം	5	0.05	0.25	0.0025
7	പ്രൈവറ്റ്	8900	0.2	1780	17.8
ആകെ					
8	പ്രൈവറ്റ്	1200	0.2	240	2.4
9	പ്രൈവറ്റ്	160	0.2	32	0.32
			ആകെ	430928.75	4309.5975

3.4.4 ගුණාංගයන්

වගුව 18

ශ්‍රේණිය	මහා වර්ගය	අවශ්‍යතාව	ලැබිය යුතු වර්ගය		10 වසරක වර්ගය (වසරක වර්ගය)
			මහල	මහල	
1	මහලය 10 අඹ - 200 අඹ	0	100	0	0
2	මහලය 201 අඹ - 1000 අඹ	0	800	0	0
3	මහලය 1001 අඹ - 5000 අඹ	2	3000	6000	80
4	මහලය 5001 අඹ - 10000 අඹ	3	7500	22500	223
5	මහලය 10001 අඹ - 20000 අඹ	3	15000	45000	420
6	මහලය 20001 අඹ - 30000 අඹ	0	35000	0	0
7	මහලය 30001 අඹ - 100000 අඹ	0	75000	0	0
8	මහලය 100000 ට වැඩි				
				මුළු	733

3.4.5 മഹായുഗ സഹായനങ്ങൾ

പട്ടിക 19

ക്രമ നമ്പർ	ജനസംഖ്യ	എണ്ണം	പ്രതിമാസ സംഭരണം		10 മിനുസ സംഭരണം (പ്രതി മാസം)
			മാസിക	ആകെ	
1	ജനസംഖ്യ 10 ല്ല - 200 ല്ല	2	100	200	2
2	ജനസംഖ്യ 201 ല്ല - 1000 ല്ല	32	600	19200	192
3	ജനസംഖ്യ 1001 ല്ല - 2000 ല്ല	20	3000	60000	600
4	ജനസംഖ്യ 2001 ല്ല - 10000 ല്ല	11	7000	82000	821
5	ജനസംഖ്യ 10001 ല്ല - 20000 ല്ല	0	15000	0	0
6	ജനസംഖ്യ 20001 ല്ല - 30000 ല്ല	0	35000	0	0
7	ജനസംഖ്യ 50001 ല്ല - 100000 ല്ല	0	75000	0	0
8	ജനസംഖ്യ 100000 ന്ല മേൽ				
				ആകെ	1619

3.4.6 സ്വയംസഹായ സഹായനങ്ങൾ

പട്ടിക 20

ക്രമ നമ്പർ	ജനസംഖ്യ	എണ്ണം	പ്രതിമാസ സംഭരണം (രൂ)		10 മിനുസ സംഭരണം (പ്രതി മാസം)
			മാസിക	ആകെ	
1	ജനസംഖ്യ 10 ല്ല - 200 ല്ല	2	100	200	2

2	សាច់ប្រាក់ 201 ដុល្លារ - 1000 ដុល្លារ	6	800	3600	36
3	សាច់ប្រាក់ 1001 ដុល្លារ - 5000 ដុល្លារ	42	3000	126000	1260
4	សាច់ប្រាក់ 5001 ដុល្លារ - 10000 ដុល្លារ	15	7500	112500	1125
5	សាច់ប្រាក់ 10001 ដុល្លារ - 20000 ដុល្លារ		15000		
6	សាច់ប្រាក់ 20001 ដុល្លារ - 30000 ដុល្លារ		35000		
7	សាច់ប្រាក់ 30001 ដុល្លារ - 100000 ដុល្លារ		75000		
8	សាច់ប្រាក់ 100000 រៀល ឬខ្ពស់ជាង				
				ចំនួន	2421



	ಸರ್ಕಾರಿ ಆರೋಗ್ಯ ಕೇಂದ್ರ	808	136.8	17752	435.5	3495.4	107988	14739.2	3290	5290	1182486.1
	ಸರ್ಕಾರಿ ಆರೋಗ್ಯ ಕೇಂದ್ರ	498	240.4	18789	442	3073.2	105038	13641.8	3818	5818	1182962.8
ಸರ್ಕಾರಿ	ಆರೋಗ್ಯ ಕೇಂದ್ರ	392	2488	2844	400.1	3038.8	111000	13980.4	2734	2734	1182481.7
	ಸರ್ಕಾರಿ ಆರೋಗ್ಯ ಕೇಂದ್ರ	488	240.4	18789	442	3073.2	105038	13641.8	3818	5818	1182962.8
	ಸರ್ಕಾರಿ ಆರೋಗ್ಯ ಕೇಂದ್ರ	452	213.5	16794	408	2948.8	108888	14438.8	5184	5184	1179987.2
ಆರೋಗ್ಯ	ಆರೋಗ್ಯ ಕೇಂದ್ರ	808	228.8	17752	435.5	3495.4	112000	14739.2	3290	5290	1182486.1
	ಸರ್ಕಾರಿ ಆರೋಗ್ಯ ಕೇಂದ್ರ	418	217.4	18000	381.2	3071.2	107000	14127.8	3878	5878	1182486.2
	ಸರ್ಕಾರಿ ಆರೋಗ್ಯ ಕೇಂದ್ರ	424	212.2	18000	391	3018.8	106000	13808.8	4008	4008	1182989.4
ಸರ್ಕಾರಿ	ಆರೋಗ್ಯ ಕೇಂದ್ರ	418	201.8	17111	374	3018.4	104000	13000.2	4702	4702	1182989.8
	ಸರ್ಕಾರಿ ಆರೋಗ್ಯ ಕೇಂದ್ರ	404	2088	14984	381.2	2918.8	100000	12004.4	3808	4808	1182481.7
	ಸರ್ಕಾರಿ ಆರೋಗ್ಯ ಕೇಂದ್ರ	378	1888	17000	348	2784	100000	12000	4708	4708	1182989.2

2.0 ಆರೋಗ್ಯ ಸೇವಾ ಅಭಿವೃದ್ಧಿ

ಅನುಬಂಧ 2.1

ಕ್ರ.ಸಂ.	ವಿವರಣೆ	ಆರೋಗ್ಯ ಸೇವಾ ಅಭಿವೃದ್ಧಿ							
		ಆರಂಭಿಕ ಮೊತ್ತ	ಆರಂಭಿಕ ಸಂಖ್ಯೆ	ಅನುಬಂಧ ಸಂಖ್ಯೆ	ಆರಂಭಿಕ ಮೊತ್ತ	ಆರಂಭಿಕ ಸಂಖ್ಯೆ	ಆರಂಭಿಕ ಮೊತ್ತ	ಆರಂಭಿಕ ಸಂಖ್ಯೆ	
ಆರೋಗ್ಯ	ಆರೋಗ್ಯ ಸೇವಾ ಅಭಿವೃದ್ಧಿ	40000.0	170	0	40000.000	170	0000	0000	20000.000
	ಆರೋಗ್ಯ ಸೇವಾ ಅಭಿವೃದ್ಧಿ	40000.0	170	0	40000.000	170	0000	0000	20000.000
	ಆರೋಗ್ಯ ಸೇವಾ ಅಭಿವೃದ್ಧಿ	40000.0	170	0	40000.000	170	0000	0000	20000.000
ಆರೋಗ್ಯ	ಆರೋಗ್ಯ ಸೇವಾ ಅಭಿವೃದ್ಧಿ	40000.0	170	0	40000.000	170	0000	0000	20000.000
	ಆರೋಗ್ಯ ಸೇವಾ ಅಭಿವೃದ್ಧಿ	40000.0	170	0	40000.000	170	0000	0000	20000.000
	ಆರೋಗ್ಯ ಸೇವಾ ಅಭಿವೃದ್ಧಿ	40000.0	170	0	40000.000	170	0000	0000	20000.000
ಆರೋಗ್ಯ	ಆರೋಗ್ಯ ಸೇವಾ ಅಭಿವೃದ್ಧಿ	40000.0	170	0	40000.000	170	0000	0000	20000.000
	ಆರೋಗ್ಯ ಸೇವಾ ಅಭಿವೃದ್ಧಿ	40000.0	170	0	40000.000	170	0000	0000	20000.000



MİLLÎ EĞİTİM BAKANLIĞI	MİLLÎ EĞİTİM BAKANLIĞI	44032.8	174	0	4388.3975	730	8039	2421	12514.3975
	İLKÖĞRETİM	44032.8	174	4018	4388.3975	730	8039	2421	11742.3975
	ORTAÖĞRETİM	44032.8	174	8222	4388.3975	730	8039	2421	11934.3975
	YÜKSEKÖĞRETİM	44032.8	174	4969	4388.3975	730	8039	2421	14894.3975
MİLLÎ EĞİTİM BAKANLIĞI	İLKÖĞRETİM	44032.8	174	4446	4388.3975	730	8039	2421	11790.3975
	ORTAÖĞRETİM	44032.8	174	8222	4388.3975	730	8039	2421	11928.3975
	YÜKSEKÖĞRETİM	44032.8	174	8222	4388.3975	730	8039	2421	11928.3975
MİLLÎ EĞİTİM BAKANLIĞI	İLKÖĞRETİM	44032.8	174	4312	4388.3975	730	8039	2421	11894.3975
	ORTAÖĞRETİM	44032.8	174	4218	4388.3975	730	8039	2421	11742.3975
	YÜKSEKÖĞRETİM	44032.8	174	4218	4388.3975	730	8039	2421	11742.3975
MİLLÎ EĞİTİM BAKANLIĞI	İLKÖĞRETİM	44032.8	174	7171.82	4388.3975	730	8039	2421	14894.3975
	ORTAÖĞRETİM	44032.8	174	7171.82	4388.3975	730	8039	2421	14894.3975
	YÜKSEKÖĞRETİM	44032.8	174	7171.82	4388.3975	730	8039	2421	14894.3975
YÜKSEKÖĞRETİM	İLKÖĞRETİM	44032.8	174	170991.2	4388.3975	730	8039	2421	22018.3975



	ಸರ್ಕಾರಿ - ಆರೋಗ್ಯ ಕೇಂದ್ರ	4403.8	174	17999.2	4388.3975	730	8039	2421	130543.5975
	ಸರ್ಕಾರಿ-ವಿಶೇಷ - ಆರೋಗ್ಯ ಕೇಂದ್ರ	4403.8	174	39449.1	4388.3975	730	8039	2421	138815.2175
ಸರ್ಕಾರಿ	ಆರೋಗ್ಯ ಕೇಂದ್ರ	4403.8	174	30249.2	4388.3975	730	8039	2421	130884.8975
	ಸರ್ಕಾರಿ - ಆರೋಗ್ಯ ಕೇಂದ್ರ	4403.8	174	22649.2	4388.3975	730	8039	2421	114491.4175
	ಸರ್ಕಾರಿ-ವಿಶೇಷ - ಆರೋಗ್ಯ ಕೇಂದ್ರ	4403.8	174	23799.6	4388.3975	730	8039	2421	126742.9575
ಸರ್ಕಾರಿ	ಆರೋಗ್ಯ ಕೇಂದ್ರ	4403.8	174	20849.2	4388.3975	730	8039	2421	108491.7575
	ಸರ್ಕಾರಿ - ಆರೋಗ್ಯ ಕೇಂದ್ರ	4403.8	174	22399.2	4388.3975	730	8039	2421	120242.3975
	ಸರ್ಕಾರಿ-ವಿಶೇಷ - ಆರೋಗ್ಯ ಕೇಂದ್ರ	4403.8	174	21599.2	4388.3975	730	8039	2421	122941.8575
ಸರ್ಕಾರಿ	ಆರೋಗ್ಯ ಕೇಂದ್ರ	4403.8	174	22449.2	4388.3975	730	8039	2421	119441.8175
	ಸರ್ಕಾರಿ - ಆರೋಗ್ಯ ಕೇಂದ್ರ	4403.8	174	21649.7	4388.3975	730	8039	2421	122884.8075
	ಸರ್ಕಾರಿ-ವಿಶೇಷ - ಆರೋಗ್ಯ ಕೇಂದ್ರ	4403.8	174	23699.9	4388.3975	730	8039	2421	124914.2775
ಸರ್ಕಾರಿ	ಆರೋಗ್ಯ ಕೇಂದ್ರ	4403.8	174	30799.2	4388.3975	730	8039	2421	131914.7175
	ಸರ್ಕಾರಿ - ಆರೋಗ್ಯ ಕೇಂದ್ರ	4403.8	174	30249.2	4388.3975	730	8039	2421	129384.8075
	ಸರ್ಕಾರಿ-ವಿಶೇಷ - ಆರೋಗ್ಯ ಕೇಂದ್ರ	4403.8	174	37999.2	4388.3975	730	8039	2421	150412.3975



		8101496.8	0000	8102251	810145.51	26486	58294	81028	8079188.37
--	--	-----------	------	---------	-----------	-------	-------	-------	------------

3.7 ಸರ್ಕಾರಿ ಸಂಸ್ಥೆ

ಪಟ್ಟಿ 22

ವರ್ಗ	ವಿವರಣೆ	ಸರ್ಕಾರಿ ಸಂಸ್ಥೆ	ಸರ್ಕಾರಿ ಸಂಸ್ಥೆ	ಸರ್ಕಾರಿ	ಸರ್ಕಾರಿ ಸಂಸ್ಥೆ
		ಸರ್ಕಾರಿ ಸಂಸ್ಥೆ			
ಸರ್ಕಾರಿ	ಸರ್ಕಾರಿ ಸಂಸ್ಥೆ	81024.2075	80070	81024.2075	ಸರ್ಕಾರಿ ಸಂಸ್ಥೆ
	ಸರ್ಕಾರಿ ಸಂಸ್ಥೆ	81024.2075	70001	80042.2075	ಸರ್ಕಾರಿ ಸಂಸ್ಥೆ
	ಸರ್ಕಾರಿ ಸಂಸ್ಥೆ	81024.2075	87022	80096.973	ಸರ್ಕಾರಿ ಸಂಸ್ಥೆ
ಸರ್ಕಾರಿ	ಸರ್ಕಾರಿ ಸಂಸ್ಥೆ	81024.2075	79748	79722.975	ಸರ್ಕಾರಿ ಸಂಸ್ಥೆ
	ಸರ್ಕಾರಿ ಸಂಸ್ಥೆ	81024.2075	88020	80428.978	ಸರ್ಕಾರಿ ಸಂಸ್ಥೆ
	ಸರ್ಕಾರಿ ಸಂಸ್ಥೆ	81024.2075	71270	80028.970	ಸರ್ಕಾರಿ ಸಂಸ್ಥೆ
ಸರ್ಕಾರಿ	ಸರ್ಕಾರಿ ಸಂಸ್ಥೆ	81024.2075	80000	80022.970	ಸರ್ಕಾರಿ ಸಂಸ್ಥೆ
	ಸರ್ಕಾರಿ ಸಂಸ್ಥೆ	81024.2075	80000	80022.970	ಸರ್ಕಾರಿ ಸಂಸ್ಥೆ

ಸರ್ಕಾರಿ ಸಂಸ್ಥೆ | 2024 - 2025



	ಸರ್ಕಾರಿ ಆರೋಗ್ಯ ಕೇಂದ್ರಗಳಿಗೆ	02024.2015	200104	240000.077	ಸರ್ಕಾರಿ
ಸರ್ಕಾರಿ	ಆರೋಗ್ಯ ಕೇಂದ್ರಗಳಿಗೆ	07182.2015	700000	600000.000	ಸರ್ಕಾರಿ
	ಸರ್ಕಾರಿ ಆರೋಗ್ಯ ಕೇಂದ್ರಗಳಿಗೆ	07000.2015	600000	200000.000	ಸರ್ಕಾರಿ
	ಸರ್ಕಾರಿ ಆರೋಗ್ಯ ಕೇಂದ್ರಗಳಿಗೆ	00000.2015	000000	000000.000	ಸರ್ಕಾರಿ
ಸರ್ಕಾರಿ	ಆರೋಗ್ಯ ಕೇಂದ್ರಗಳಿಗೆ	07000.2015	000000	000000.000	ಸರ್ಕಾರಿ
	ಸರ್ಕಾರಿ ಆರೋಗ್ಯ ಕೇಂದ್ರಗಳಿಗೆ	07000.2015	000000	000000.000	ಸರ್ಕಾರಿ
	ಸರ್ಕಾರಿ ಆರೋಗ್ಯ ಕೇಂದ್ರಗಳಿಗೆ	07000.2015	000000	000000.000	ಸರ್ಕಾರಿ
ಸರ್ಕಾರಿ	ಆರೋಗ್ಯ ಕೇಂದ್ರಗಳಿಗೆ	07000.2015	000000	000000.000	ಸರ್ಕಾರಿ
	ಸರ್ಕಾರಿ ಆರೋಗ್ಯ ಕೇಂದ್ರಗಳಿಗೆ	07000.2015	000000	000000.000	ಸರ್ಕಾರಿ
	ಸರ್ಕಾರಿ ಆರೋಗ್ಯ ಕೇಂದ್ರಗಳಿಗೆ	07000.2015	000000	000000.000	ಸರ್ಕಾರಿ
ಸರ್ಕಾರಿ	ಆರೋಗ್ಯ ಕೇಂದ್ರಗಳಿಗೆ	00000.2015	000000	000000.000	ಸರ್ಕಾರಿ
	ಸರ್ಕಾರಿ ಆರೋಗ್ಯ ಕೇಂದ್ರಗಳಿಗೆ	00000.2015	000000	000000.000	ಸರ್ಕಾರಿ
	ಸರ್ಕಾರಿ ಆರೋಗ್ಯ ಕೇಂದ್ರಗಳಿಗೆ	00000.2015	000000	000000.000	ಸರ್ಕಾರಿ
ಸರ್ಕಾರಿ	ಆರೋಗ್ಯ ಕೇಂದ್ರಗಳಿಗೆ	00000.2015	000000	000000.000	ಸರ್ಕಾರಿ



ವಿಭಾಗ	ವಿವರಣೆ	2004-05	2005-06	2006-07	2007-08
ಜಿಲ್ಲಾ	ಆರೋಗ್ಯ ಕೇಂದ್ರಗಳು	20000.00	21000	22000.00	23000.00
	ಪ್ರಾಥಮಿಕ ಆರೋಗ್ಯ ಕೇಂದ್ರಗಳು	20000.00	21000	22000.00	23000.00
	ಪ್ರಾಥಮಿಕ ಆರೋಗ್ಯ ಕೇಂದ್ರಗಳು	20000.00	21000	22000.00	23000.00
	ಪ್ರಾಥಮಿಕ ಆರೋಗ್ಯ ಕೇಂದ್ರಗಳು	20000.00	21000	22000.00	23000.00
	ಪ್ರಾಥಮಿಕ ಆರೋಗ್ಯ ಕೇಂದ್ರಗಳು	20000.00	21000	22000.00	23000.00
ಜಿಲ್ಲಾ	ಆರೋಗ್ಯ ಕೇಂದ್ರಗಳು	20000.00	21000	22000.00	23000.00
	ಪ್ರಾಥಮಿಕ ಆರೋಗ್ಯ ಕೇಂದ್ರಗಳು	20000.00	21000	22000.00	23000.00
	ಪ್ರಾಥಮಿಕ ಆರೋಗ್ಯ ಕೇಂದ್ರಗಳು	20000.00	21000	22000.00	23000.00
ಜಿಲ್ಲಾ	ಆರೋಗ್ಯ ಕೇಂದ್ರಗಳು	20000.00	21000	22000.00	23000.00
	ಪ್ರಾಥಮಿಕ ಆರೋಗ್ಯ ಕೇಂದ್ರಗಳು	20000.00	21000	22000.00	23000.00
	ಪ್ರಾಥಮಿಕ ಆರೋಗ್ಯ ಕೇಂದ್ರಗಳು	20000.00	21000	22000.00	23000.00
ಜಿಲ್ಲಾ	ಆರೋಗ್ಯ ಕೇಂದ್ರಗಳು	20000.00	21000	22000.00	23000.00
	ಪ್ರಾಥಮಿಕ ಆರೋಗ್ಯ ಕೇಂದ್ರಗಳು	20000.00	21000	22000.00	23000.00
	ಪ್ರಾಥಮಿಕ ಆರೋಗ್ಯ ಕೇಂದ್ರಗಳು	20000.00	21000	22000.00	23000.00

		2024-2025	2024-2025	2024-2025	
--	--	-----------	-----------	-----------	--

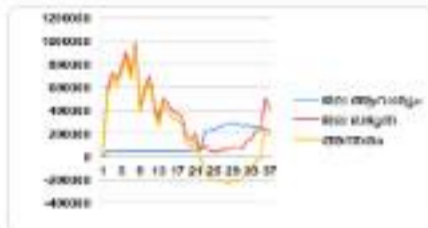

കേരളത്തിന്റെ ഒരു ലഭ്യത പ്രധാനമായും ആഗ്രഹിച്ചിട്ടുണ്ട് അവയോടെ പരിമിതവൃദ്ധന്മാരുടെയും നിത്യ, ഉത്സാഹിതരായ ജനങ്ങളുടെ ആളി നിരവധിയിട്ടുണ്ട്. അതിനാലാണ് ആ പ്രദേശത്ത് തീരുന്ന അവയെ ആഗ്രഹിച്ചാണ്. കേരളത്തിന്റെ ജനങ്ങളുടെ പ്രധാനമായും അവരുടെ, ഉപരിതര ജനം എന്നിവയെ ആഗ്രഹിച്ചിട്ടുണ്ടെന്നും ജനങ്ങളുടെ ഉപയോഗാവശ്യമായ പല പ്രദേശത്തിനും അനുബന്ധിച്ച് വ്യത്യസ്തപ്പെട്ടിട്ടുണ്ടെന്നും കൃഷി, മൃഗ സംരക്ഷണം, വൃദ്ധസൗകര്യം, മറ്റിതര, മുതിർന്നവർക്കുള്ള പല പ്രദേശത്തിന്റെയും പ്രത്യേകതകൾക്ക് അനുബന്ധിച്ച് ആകെ ഉപയോഗ കണക്കാക്കപ്പെട്ടിട്ടുണ്ടെന്നും ഉപയോഗം, ആവശ്യങ്ങൾ, വിനോദങ്ങൾ എന്നിങ്ങനെയുള്ള പൊതുപ്രത്യേകതകളും ഉപയോഗം ജനങ്ങളുടെയും പ്രധാനപ്പെട്ട ഒരു കണക്കാക്കി. ഇപ്രകാരം ഒരു പ്രദേശത്ത് വ്യത്യസ്തരായ ആകെ ജനങ്ങളും ഉപയോഗിക്കപ്പെടുന്ന ആകെ ജനങ്ങളും അതിനും പേര് നിരവധിയായിട്ടാണ് ആ പ്രദേശത്ത് അധിക ജനങ്ങളോടൊന്നിച്ച് ജനങ്ങൾ നിരവധിയായിട്ടാണ് എന്ന് കണക്കാക്കി പരിശോധിച്ചു.

ജനങ്ങളുടെ ആവശ്യങ്ങളും, ഇനങ്ങളും, കേരളത്തിന്റെ ജനങ്ങളുടെയും ഉപയോഗം, വിനോദങ്ങൾ ഈ ജനങ്ങളുടെയും ഉപയോഗം ജനങ്ങളുടെയും ജനങ്ങളുടെയും അതിന്റെ പലതരംകാര്യങ്ങളും അതിന്റെ പ്രധാനമായും എടുത്തുകൊണ്ടിട്ടുണ്ടെന്നും ഈ ജനങ്ങളുടെയും ജനങ്ങളുടെയും, അവ, സാഹചര്യങ്ങൾ, ഒരുപിടി നിരവധി, എതിർ കണക്കാക്കി നിരവധി സാഹചര്യം വിനോദം വാഗ്ദാനം വാഗ്ദാനങ്ങളും ഉപയോഗിച്ചാണ് അതിനായിട്ടുണ്ട്. ഈ പലതരംകാര്യങ്ങൾ കണക്കാക്കിയപ്പോൾ ജനങ്ങളുടെയും ഉപയോഗം അതിനായിട്ടാണ് സഹായം തർക്കിച്ചും, സൗകര്യം ജനങ്ങളുടെയും അതിന്റെയും, സൗകര്യം, സൗകര്യം, അതിനായിട്ടുണ്ടെന്നും പലതരം.

4.1 ജനങ്ങളുടെ

നിർമ്മാണങ്ങളെ അതിനായിട്ടാണ് അവയുടെയും ഉപയോഗങ്ങളും ജനങ്ങളുടെയും ആളും അവയുടെയും നിരവധിയായിട്ടാണ് ഉപയോഗപ്പെടുത്തിയിട്ടുണ്ട്. 2014-2023 വരെയുള്ള നിരവധിയായ ജനങ്ങളുടെയും, കേരള വാഗ്ദാനം അതിനായിട്ടാണ് നിരവധിയായിട്ടാണ് അതിന്റെയും, നിരവധിയായിട്ടാണ് അതിനായിട്ടാണ് എടുത്തിട്ടുണ്ട്. നിരവധിയായിട്ടാണ് നിരവധിയായിട്ടുള്ള പലതരംകാര്യങ്ങൾ, നിരവധിയായിട്ടാണ് നിരവധിയായിട്ടുള്ള നിരവധിയായിട്ടാണ്.

4.4 ഉപരിതല ജലം

ഉപരിതല ജലം എന്നത് ഒരു പ്രദേശത്തിലൂടെ ഒഴുകിപ്പോകുന്ന ജലത്തിന്റെയും മറ്റു പ്രദേശത്ത് ഒഴുകാതെ സംഭവിക്കുന്ന അനുപാതം ആണ്. ഇതിൽ പ്രധാന സ്ഥിരതം എന്ന് പറയുന്ന ആകെ ജലം ആണ്. പ്രാദേശികമായി നിർമ്മിത, പ്രാദേശിക സ്ഥിരതം, 10 ദിവസത്തെ ആകെ വർഷപാതം ഈ പരിധി ആണ്. പ്രാദേശിക സ്ഥിരതയിൽ മൂലകത്തിൽ അനുസരിച്ച് മഴത്തോടും ഉണക്കും. ഉപരിതലത്തിൽ വൃക്ഷങ്ങളും വനങ്ങളും (Woodland and Forest) ഇത് ഇത് 0.30 - 0.50 ആകുമ്പോൾ, എരിമണ്ണുകൾ (Grassland) ഇത് ഇത് 0.30 - 0.42 ആണ്. കൃഷി മണ്ണി (Agricultural Land) ഇത് ഇത് 0.50 - 0.72 ആണ്. നഗര നഗരങ്ങളുള്ള മൂലകങ്ങൾ (Urban Land) ഇത് ഇത് 0.60 - 0.80 ആണ്.

ആകെ പ്രാദേശിക സ്ഥിരതം കണക്കാക്കുന്നതിൽ ജലം ഒരു മുഖ്യമായും ജലം കൊടുത്തിട്ടുള്ള സ്ഥിരതയിൽ ശരാശരി സംഭവമാണ്. എടുത്തിട്ടുള്ളത്, ഇതിൽ പാർട്ടി, വാണിജ്യ ആവശ്യങ്ങൾക്കുള്ള നീരാവുകി സ്ഥിരതം നഗരനഗരങ്ങളുള്ള മൂലകത്തിൽ ഉണ്ടാകാൻ എടുത്തിട്ടുള്ളത്. വനപ്രദേശത്തെ സസ്യ ജീവജാലങ്ങൾ, ജന്തുജാലം മഴക്കാലം കൃഷിയിലൂടെയും മറ്റു സസ്യങ്ങളും പാരിസ്ഥിതിക ആവശ്യങ്ങൾ എന്തിനെയും ജലം ആവശ്യങ്ങൾ നീരാവുന്നതിനായി ആകെ ജലം 50% മാത്രം വെച്ചിട്ടുണ്ടു. അതിനാൽ ആകെ 10 ദിവസം നഗരം ഉപരിതല ജലം = ആകെ ജലം/2 എന്ന് മിമിമിമിമി കണക്കാക്കിയിട്ടുള്ളത്.

അനുസരണം 2.4.2 ഇത് ആകെ ഉപരിതല ജലം തിരിച്ചിട്ടുണ്ടു. ഇത് പ്രാദേശിക മഴ അ വർഷ ശരാശരിയിൽ ആനുപാതികമായി എടുക്കുന്നതിലൂടെ കണക്കാക്കുന്നു.

4.5 മൂലകം ജലം

മൂലകത്തിൽ സമാഹരിക്കുന്നതിലൂടെ മൂലകം ജലത്തിൽ മാത്രമാണ് ഉണ്ടാകും. മൂലകം കണക്കാക്കുന്നത് പ്രാദേശികമായി നിർമ്മിത, 10 ദിവസത്തെ ആകെ വർഷപാതം - മിമിമി (10 വർഷത്തെ ശരാശരി) ഈ മുഖ്യമായും ആണ്. ആകെ മൂലകം ജലം നീരാവുകിയിൽ 90% നൂടെ ഉണ്ടാകാതെത്താകും. അതിനാൽ ആകെ 10 ദിവസം നഗരം മൂലകം = ആകെ മൂലകം ജലം X 0.9 എന്ന് പറയുന്ന. അനുസരണം 2.4.3 മൂലകം ജലം തിരിച്ചിട്ടുണ്ടു. ഇത് അ ശരാശരിയിൽ ആനുപാതികമായി എടുക്കുന്നതിലൂടെ കണക്കാക്കുന്നു.

ഏകദേശ കണക്കാക്കി, അതിനുസമാനിച്ചുള്ള തിരമാലയുടെ മൂല്യ ഈ ജൂൺ മാസത്തിൽ പരിഗണിക്കുന്നുണ്ട്.

പാരിസ്ഥിതിക ആവശ്യങ്ങൾ ഉൾപ്പെടെയുള്ള വിവിധങ്ങളായ മറ്റ് ആവശ്യങ്ങൾക്ക് മാറ്റി വെക്കുന്നതിനായി ആകെ ജൂൺ മാസത്തോടെ 50 ശതമാനം മാറ്റമേ ജാലാജ്ജിയിലെ ജൂൺ മാസത്തോടെ പരിഗണിക്കുന്നുള്ളൂ. ഒരു വർഷത്തെ ആകെ ജൂൺ മാസം കേരളത്തിൽ തിരമാലയെ ഏറ്റവും പ്രചാരത്തിലുള്ള ആകെ ജൂൺ ആവശ്യങ്ങളോടെ ചുറ്റുമുറവിലിടയും ഏകദേശമായി ജൂൺ മാസം പത്തു വിവരങ്ങളെയും ജൂൺ മാസത്തെയും ജൂൺ ആവശ്യവും താരതമ്യം ചെയ്ത് അതോടെ അതേ കണക്കാക്കുന്ന തീരീതാണ് ജാലാജ്ജി തയ്യാറാക്കി പ്രസിദ്ധപ്പെടുത്തിയിട്ടുള്ളത്. ജൂൺ മാസം ആകെ മെയ് 31 ന് അനുസരിച്ചുള്ള തീരീതിൽ ഉള്ള ജൂൺ വർഷമാണ് ഈ ജൂൺ മാസത്തിൽ പരിഗണിക്കുന്നുള്ളത്.

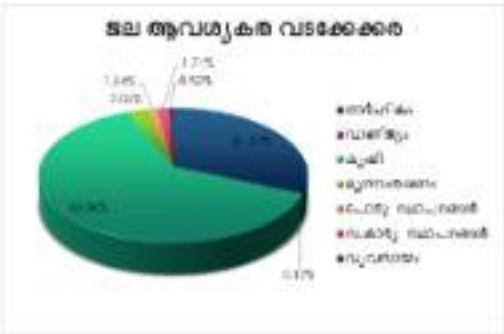

المصاريف

جدول 28

المصاريف التشغيلية (بالدينار الأردني)

المصاريف التشغيلية (بالدينار الأردني)

المصاريف التشغيلية (سنة المصاريف المالية) المصاريف التشغيلية (سنة المصاريف المالية) المصاريف التشغيلية (سنة المصاريف المالية) المصاريف التشغيلية (سنة المصاريف المالية) المصاريف التشغيلية (سنة المصاريف المالية) المصاريف التشغيلية (سنة المصاريف المالية) المصاريف التشغيلية (سنة المصاريف المالية) المصاريف التشغيلية (سنة المصاريف المالية) المصاريف التشغيلية (سنة المصاريف المالية) المصاريف التشغيلية (سنة المصاريف المالية) المصاريف التشغيلية (سنة المصاريف المالية) المصاريف التشغيلية (سنة المصاريف المالية) المصاريف التشغيلية (سنة المصاريف المالية)

المصاريف التشغيلية	2014	2015	2016	2017	2018	2019	2020	2021	2022	2023	المجموع
المصاريف التشغيلية	100.1	11.7	142.8	178.6	172.5	98.1	77.6	177.1	111.1	111	176.21
المصاريف التشغيلية	252.8	197.1	141	89.1	121.2	91.8	144.7	107.9	144.8	115.1	171.88
المصاريف التشغيلية	115.1	179	118.7	111.1	143.4	71	196.8	81.1	118.1	101.1	117.94
المصاريف التشغيلية	100.1	81.1	178.8	145.8	178.1	86.99	111.1	118.81	174.5	488.1	188.111
المصاريف التشغيلية	178.9	148.1	181.1	178.7	484.8	118.8	88.1	438.7	181.7	14	115.48



التعليم العالي	الدراسات											
	التعليم العالي	18.8	238.8	22	22.7	21.4	78.8	40.8	98	123.8	198.3	81.82
	التعليم العالي	21.4	81.4	8	22.7	22.1	7.4	28.8	22.2	17.8	82.4	77.22
التعليم المتوسط	الدراسات											
	التعليم المتوسط	12.2	38.8	21.2	8.7	28.8	8	38.7	86.2	82	22.7	28.87
	التعليم المتوسط	22	88.2	8.2	7.8	11.4	-8.6	11.2	8.1	14.8	88.1	27.27
التعليم الابتدائي	الدراسات											
	التعليم الابتدائي	88	72.7	8	8	14	8.8	22.2	8	182.2	24.2	-85.82
	التعليم الابتدائي	82	8.8	8	-8	28.2	8	8	8	1.4	8.4	2.88
التعليم المهني	الدراسات											
	التعليم المهني	8	8	8	8	8	8	8	288.8	2.4	8	78.2
	التعليم المهني	8	8	8.2	8	8	8	2.8	28.1	8	8	2.21
التعليم غير النظامي	الدراسات											
	التعليم غير النظامي	8	8	8	8.8	8	8	8	8	8	12.8	1.88



Year	Category	Number of students										
		1st	2nd	3rd	4th	5th	6th	7th	8th	9th	10th	11th
2014	Elementary	0	0	46.5	0	4.3	14.2	0	0	1.3	0	0.79
	Secondary	0.2	0	22.9	0	0	0	0.2	0	0	0	1.13
	High School	27.8	2	0	0	17.8	1.4	4.0	15.4	2.2	4.4	3.23
	Technical	0	2.4	0	0	25.7	0	45.3	3.2	0.1	22.0	3.55
2015	Elementary	0	0.8	0	0.4	2.2	0	0	16.7	28.4	0	1.26
	Secondary	21.4	21	0	3	17.7	4.8	13.7	0.4	147.1	23.0	26.89
	High School	13.4	4.8	3.2	0.2	237	28.8	7.0	17.7	17.8	0	26.21
	Technical	25.1	84.4	1.4	2.2	15.2	87.4	28.4	1.8	77.2	144.8	45.51
2016	High School	232.1	17.8	31.4	33.1	52	28	24.9	43.2	22.2	44	45.22
	Technical	0	65.4	3.2	42.1	28.8	1.7	95.2	232.1	222.9	0	116.81



Ukupno sredstva	10000	140	30	172,5	300	40,7	61,7	100,7	19,6	24,3	30,25
	10000,0	140,0	30,0	172,5	300,0	40,7	61,7	100,6	19,6	24,3	30,25

Area	Sub Area	DAD			GWP	GRR	CWP	HCW	TOTAL	Temp	Net Supply
		B	A°K	A°E °C							
Area 1	Sub Area 1	100000	1.000000	1.00	1000000	100000000	100000000	100000000	100000000	100000	10000000
	Sub Area 2	200000	1.000000	2.00	2000000	200000000	200000000	200000000	200000000	200000	20000000
	Sub Area 3	300000	1.000000	3.00	3000000	300000000	300000000	300000000	300000000	300000	30000000
Area 2	Sub Area 1	100000	1.000000	1.00	1000000	100000000	100000000	100000000	100000000	100000	10000000
	Sub Area 2	200000	1.000000	2.00	2000000	200000000	200000000	200000000	200000000	200000	20000000
	Sub Area 3	300000	1.000000	3.00	3000000	300000000	300000000	300000000	300000000	300000	30000000
Area 3	Sub Area 1	100000	1.000000	1.00	1000000	100000000	100000000	100000000	100000000	100000	10000000
	Sub Area 2	200000	1.000000	2.00	2000000	200000000	200000000	200000000	200000000	200000	20000000

(The table shows the distribution of the total number of students)

Table 25

Year	Level	Gender				
		Male	Female	Male	Female	Total
2024	Primary	1000	1000			2000
	Secondary	1000	1000			2000
	Technical	1000	1000			2000
2025	Primary	1000	1000			2000
	Secondary	1000	1000			2000
	Technical	1000	1000			2000
2026	Primary	1000	1000			2000

	Öğrenciler	Öğrenciler	40000			0,000
	Öğretmenler	Öğretmenler	40000			0,000
Öğrenciler	Öğrenciler	Öğrenciler	40000			0,000
	Öğretmenler	Öğretmenler	40000			0,000
	Öğrenciler	Öğrenciler	40000			0,000
Öğretmenler	Öğrenciler	Öğrenciler	40000			0,000
	Öğretmenler	Öğretmenler	40000			0,000
	Öğrenciler	Öğrenciler	40000			0,000
Öğretmenler	Öğrenciler	Öğrenciler	40000			0,000
	Öğretmenler	Öğretmenler	40000			0,000



Kategori	Açıklama	Birim	2024-2025			Oran (%)
			Plan	Gerçekleşen	Oran (%)	
Maliye	Maliye Hizmetleri	Birim	40000			0,000
	Maliye Hizmetleri - Maliye Hizmetleri	Birim	40000			0,000
	Maliye Hizmetleri - Maliye Hizmetleri	Birim	40000			0,000
	Maliye Hizmetleri - Maliye Hizmetleri	Birim	40000			0,000
Eğitim	Eğitim Hizmetleri	Birim	40000			0,000
	Eğitim Hizmetleri - Eğitim Hizmetleri	Birim	40000			0,000
	Eğitim Hizmetleri - Eğitim Hizmetleri	Birim	40000			0,000
Sağlık Hizmetleri	Sağlık Hizmetleri	Birim	40000			0,000
	Sağlık Hizmetleri - Sağlık Hizmetleri	Birim	40000			0,000
	Sağlık Hizmetleri - Sağlık Hizmetleri	Birim	40000			0,000



ಸರ್ಕಾರಿ ಶಾಲೆ	ಅಧ್ಯಯನ - ಅಧ್ಯಾಪಕರು	೪೫೦	೪೫೦೦			೦.೪೫೦
	ಅಧ್ಯಯನ - ಅಧ್ಯಾಪಕರು	೪೫೦	೪೫೦೦			೦.೪೫೦
	ಅಧ್ಯಯನ - ಅಧ್ಯಾಪಕರು	೪೫೦	೪೫೦೦			೦.೪೫೦
ಸರ್ಕಾರಿ ಶಾಲೆ	ಅಧ್ಯಯನ - ಅಧ್ಯಾಪಕರು	೪೫೦	೪೫೦೦			೦.೪೫೦
	ಅಧ್ಯಯನ - ಅಧ್ಯಾಪಕರು	೪೫೦	೪೫೦೦			೦.೪೫೦
	ಅಧ್ಯಯನ - ಅಧ್ಯಾಪಕರು	೪೫೦	೪೫೦೦			೦.೪೫೦
ಸರ್ಕಾರಿ ಶಾಲೆ	ಅಧ್ಯಯನ - ಅಧ್ಯಾಪಕರು	೪೫೦	೪೫೦೦			೦.೪೫೦
	ಅಧ್ಯಯನ - ಅಧ್ಯಾಪಕರು	೪೫೦	೪೫೦೦			೦.೪೫೦
	ಅಧ್ಯಯನ - ಅಧ್ಯಾಪಕರು	೪೫೦	೪೫೦೦			೦.೪೫೦

Այլ ձև

Թիվ 26

Դաս նշան	Գրու	Ք	
1	աղյ (անկյալը)	1.11	1.41
2	աղյ (անկյալը)	1.11	1.41
2	աղյ (աղյու - ձև)	1.11	1.41
4	աղյ	0.47	1.4
5	աղյ	0.77	2.3
6	աղյ	0.47	2.8
7	աղյ	0.60	2.55
8	աղյ	0.47	
	աղյ	0.8	
9	աղյ	0.75	

ԽԹ	Վարչակազմ	ԸՆԹ	
11	ձեռն	11.0	
12	արտադրանք	11.7	
13	արդյունք		
	արտադրանք	11.0	



പുറംപുഴ	അടവുകൾ - പത്തുമാസം	27	0.07	17.25	0	3000	0	2
	ആവശ്യം - പത്തുമാസം	27	0.07	17.25	0	3000	0	0
	അടവുകൾ - പത്തുമാസം	28	0.07	17.85	0	3000	0	0
	അടവുകൾ - പത്തുമാസം	40	0.07	28.0	0	3000	0	0
കുറ്റിയാട്	ആവശ്യം - പത്തുമാസം	20	0.07	14.20	0	3000	0	0
	അടവുകൾ - പത്തുമാസം	20	0.07	14.00	0	3000	0	0
	അടവുകൾ - പത്തുമാസം	20	0.07	14.00	0	3000	0	0
കുറ്റിയാട്	ആവശ്യം - പത്തുമാസം	24	0.07	17.00	0	3000	0	0
	അടവുകൾ - പത്തുമാസം	21	0.07	14.70	0	3000	0	0
	അടവുകൾ - പത്തുമാസം	27	0.07	17.25	0	3000	0	0
കുറ്റിയാട്	ആവശ്യം - പത്തുമാസം	20	0.07	14.00	0	3000	0	0
	അടവുകൾ - പത്തുമാസം	20	0.07	14.00	0	3000	0	0
	അടവുകൾ - പത്തുമാസം	20	0.07	14.00	0	3000	0	0
കുറ്റിയാട്	ആവശ്യം - പത്തുമാസം	20	0.07	14.00	0	3000	33720	3372



	ಅಂತರಾಷ್ಟ್ರೀಯ ಪಂದಿಗಳು	80	0.47	18.8	0	3000	270000	2700
	ರಾಜ್ಯ ಮಟ್ಟದ ಪಂದಿಗಳು	41	0.47	19.27	0	3000	120420	3014
ಕರ್ನಾಟಕ	ಅಂತರಾಷ್ಟ್ರೀಯ ಪಂದಿಗಳು	81	0.47	21.23	0	3000	421050	4210
	ಅಂತರಾಷ್ಟ್ರೀಯ ಪಂದಿಗಳು	49	0.47	21.23	0	3000	60420	6049
	ರಾಜ್ಯ ಮಟ್ಟದ ಪಂದಿಗಳು	12	0.47	21.04	0	3000	48000	4800
ಪಂಜಾಬ್	ಅಂತರಾಷ್ಟ್ರೀಯ ಪಂದಿಗಳು	13	0.47	24.31	0	3000	491300	4913
	ಅಂತರಾಷ್ಟ್ರೀಯ ಪಂದಿಗಳು	11	0.47	24.44	0	3000	48800	4888
	ರಾಜ್ಯ ಮಟ್ಟದ ಪಂದಿಗಳು	44	0.47	21.26	0	3000	451200	4511
ಪ್ರಸಿದ್ಧಿ	ಅಂತರಾಷ್ಟ್ರೀಯ ಪಂದಿಗಳು	49	0.47	21.23	0	3000	491050	4910
	ಅಂತರಾಷ್ಟ್ರೀಯ ಪಂದಿಗಳು	47	0.47	21.09	0	3000	441000	4410
	ರಾಜ್ಯ ಮಟ್ಟದ ಪಂದಿಗಳು	46	0.47	21.02	0	3000	431400	4314
ಇತರೆ	ಅಂತರಾಷ್ಟ್ರೀಯ ಪಂದಿಗಳು	44	0.47	20.88	0	3000	421020	4210
	ಅಂತರಾಷ್ಟ್ರೀಯ ಪಂದಿಗಳು	82	0.47	20.23	0	3000	491250	4912
	ರಾಜ್ಯ ಮಟ್ಟದ ಪಂದಿಗಳು	40	0.47	18.8	0	3000	270000	2700

2. Այլու մի

աղյուսակ 20

Ձևակ		ՃԴ +	Կ	ՃԿ	Ձևակների ընդամենը / ՃԴ	Ձևակների ընդամենը ձևակով	Գրանցված ընդամենը (ՃԴ/Կ)	ՅԼ ձևակ ընդ/ձ ընդ (ՃԴ/Կ)
Երզնի	Երզնի քաղաքի Կենտրոնական մասի մարզպետարան	30	2,77	24,36	0	30000	0	0
	Երզնի քաղաքի Արևելյան մասի մարզպետարան	20	2,77	24,36	0	20000	0	0
	Երզնի քաղաքի Արևմտյան մասի մարզպետարան	30	2,77	24,36	0	30000	0	0
Արարատ	Արարատ քաղաքի Կենտրոնական մասի մարզպետարան	25	2,77	24,36	0	25000	0	0
	Արարատ քաղաքի Արևելյան մասի մարզպետարան	30	2,77	24,36	0	30000	0	0
	Արարատ քաղաքի Արևմտյան մասի մարզպետարան	30	2,77	24,36	0	30000	0	0
Երզնի	Երզնի քաղաքի Կենտրոնական մասի մարզպետարան	35	2,77	24,36	0	35000	0	0



	maternal - compliance	20	8.77	27.72	2	20000	0	0
	maternal - compliance	21	8.77	28.49	0	20000	0	0
sub-total	maternal - compliance	21	8.77	28.49	1	20000	120400	12044
	maternal - compliance	20	8.77	28.26	1	20000	171000	17000
sub-total	maternal - compliance	40	8.77	30.4	1	40000	164000	16000
	maternal - compliance	20	8.77	30.01	1	20000	180000	18000
	maternal - compliance	20	8.77	28.26	1	20000	171000	17000
total	maternal - compliance	20	8.77	28.26	1	20000	171000	17000
	maternal - compliance	21	8.77	28.49	1	20000	120400	12044
	maternal - compliance	21	8.77	28.49	1	20000	120400	12044
sub-total	maternal - compliance	20	8.77	27.72	1	20000	160200	16022
	maternal - compliance	20	8.77	27.72	1	20000	160200	16022
	maternal - compliance	20	8.77	28.26	1	20000	171000	17000
total	maternal - compliance	20	8.77	28.26	1	20000	171000	17000

3.104

Աղյուսակ 29

Կարգ համար	Նկարագրող տեքստ	ԸՄ -	Ք.	ԸՄ, հազար ՀՀԴ	ՆԱԽԱՐԱՀԱՆ ՊԵՐՆԱԿՆԵՐ (ԸՄ)	ՆԱԽԱՐԱՀԱՆ ՊԵՐՆԱԿՆԵՐ (ՏՊԵՐԱԿ ԸՄԸ)	ԸՄՈՒՄԻ ՊԵՐՆԱԿ (ՏՊԵՐԱԿ)	ԸՄՈՒՄԻ ՊԵՐՆԱԿ (ՏՊԵՐԱԿ)
Պարզ	Պարզաթու - արդյունաբերական	30	0.07	35.00	0	20000	0	0
	ՆԱԽԱՐԱՀԱՆ - արդյունաբերական	31	0.07	35.40	0	20000	0	0
	ՆԱԽԱՐԱՀԱՆԻ ԿԱՐԳԻՆԱԿԱՆ	32	0.07	35.40	0	20000	0	0
Քիմիկատ	Պարզաթու - արդյունաբերական	33	0.07	35.40	0	20000	0	0
	ՆԱԽԱՐԱՀԱՆ - արդյունաբերական	34	0.07	35.40	0	20000	0	0
	ՆԱԽԱՐԱՀԱՆԻ ԿԱՐԳԻՆԱԿԱՆ	35	0.07	35.40	0	20000	0	0
Պարզ	Պարզաթու - արդյունաբերական	36	0.07	35.40	0	20000	0	0



ബിരുദാനന്തര ഡിഗ്രി	അധ്യാപകർ - അധ്യാപികകൾ	38	0.07	38.12	0	20000	0	0
	അസിസ്റ്റന്റ് അധ്യാപകർ - അസിസ്റ്റന്റ് അധ്യാപികകൾ	37	0.07	37.19	0	20000	0	0
	അസിസ്റ്റന്റ് പ്രൊഫസർമാർ	37	0.07	37.15	0	20000	0	0
	അധ്യാപകർ - അധ്യാപികകൾ	38	0.07	38.20	0	20000	0	0
	അസിസ്റ്റന്റ് അധ്യാപകർ - അസിസ്റ്റന്റ് അധ്യാപികകൾ	40	0.07	34.0	0	20000	0	0
പ്രൊഫസർമാർ	അസിസ്റ്റന്റ് പ്രൊഫസർമാർ	39	0.07	39.32	0	20000	0	0
	അധ്യാപകർ - അധ്യാപികകൾ	38	0.07	38.20	0	20000	0	0
	അസിസ്റ്റന്റ് അധ്യാപകർ - അസിസ്റ്റന്റ് അധ്യാപികകൾ	38	0.07	38.20	0	20000	0	0
പ്രൊഫസർമാർ	അസിസ്റ്റന്റ് പ്രൊഫസർമാർ	38	0.07	38.06	0	20000	0	0
	അധ്യാപകർ - അധ്യാപികകൾ	37	0.07	37.15	0	20000	0	0
	അസിസ്റ്റന്റ് അധ്യാപകർ - അസിസ്റ്റന്റ് അധ്യാപികകൾ	37	0.07	37.19	0	20000	0	0
പ്രൊഫസർമാർ	അസിസ്റ്റന്റ് പ്രൊഫസർമാർ	38	0.07	38.12	1	20000	112300	112300
	അധ്യാപകർ - അധ്യാപികകൾ	38	0.07	38.12	1	20000	112300	112300
	അസിസ്റ്റന്റ് അധ്യാപകർ - അസിസ്റ്റന്റ് അധ്യാപികകൾ	39	0.07	38.08	1	20000	112300	112300
പ്രൊഫസർമാർ	അസിസ്റ്റന്റ് പ്രൊഫസർമാർ	38	0.07	38.08	1	20000	112300	112300



ಮಂಗಳೂರು	ಮಂಗಳೂರು - ಸರ್ಕಾರಿ ಶಾಲೆ	40	3.27	31.8	1	20000	2100000	21000
	ಮಂಗಳೂರು - ಸರ್ಕಾರಿ ಶಾಲೆ	41	3.27	35.07	1	20000	3470000	34700
	ಮಂಗಳೂರು - ಸರ್ಕಾರಿ ಶಾಲೆ	42	3.27	38.35	1	20000	3100000	31000
	ಮಂಗಳೂರು - ಸರ್ಕಾರಿ ಶಾಲೆ	43	3.27	41.62	1	20000	2700000	27000
	ಮಂಗಳೂರು - ಸರ್ಕಾರಿ ಶಾಲೆ	44	3.27	44.90	1	20000	3000000	30000
ಬೆಂಗಳೂರು	ಬೆಂಗಳೂರು - ಸರ್ಕಾರಿ ಶಾಲೆ	52	3.27	46.13	1	20000	3044400	30444
	ಬೆಂಗಳೂರು - ಸರ್ಕಾರಿ ಶಾಲೆ	53	3.27	49.40	1	20000	2909000	29090
	ಬೆಂಗಳೂರು - ಸರ್ಕಾರಿ ಶಾಲೆ	54	3.27	52.68	1	20000	3170000	31700
ಹೈದರಾಬಾದ್	ಹೈದರಾಬಾದ್ - ಸರ್ಕಾರಿ ಶಾಲೆ	45	3.27	45.42	1	20000	3700000	37000
	ಹೈದರಾಬಾದ್ - ಸರ್ಕಾರಿ ಶಾಲೆ	46	3.27	48.69	1	20000	3170000	31700
	ಹೈದರಾಬಾದ್ - ಸರ್ಕಾರಿ ಶಾಲೆ	47	3.27	51.96	1	20000	3000000	30000
ಬೆಂಗಳೂರು	ಬೆಂಗಳೂರು - ಸರ್ಕಾರಿ ಶಾಲೆ	48	3.27	53.19	1	20000	3133000	31330
	ಬೆಂಗಳೂರು - ಸರ್ಕಾರಿ ಶಾಲೆ	49	3.27	56.46	1	20000	3490000	34900
	ಬೆಂಗಳೂರು - ಸರ್ಕಾರಿ ಶಾಲೆ	50	3.27	59.73	1	20000	3190000	31900

Է. Կրթիչ

Էջիկ Գ

Ձևի №	Ստորագրողի անունը	ԷՄԻ			Քանակական ցուցանիշներ / քիչ	Քանակական ցուցանիշներ / քիչ	Կատարման արդյունք (այլ)	Ի՞նչ է արդյունքը (այլ)
		Ը	Ք	ԸՄ				
Կրթիչ	Ստորագրողի անունը	28	0.00	22.2	0	000	0	0
	Ստորագրողի անունը	31	0.00	20.71	0	000	0	0
	Ստորագրողի անունը	22	0.00	20.71	0	000	0	0
Կրթիչ	Ստորագրողի անունը	31	0.00	20.71	0	000	0	0
	Ստորագրողի անունը	31	0.00	20.71	0	000	0	0
	Ստորագրողի անունը	22	0.00	20.71	0	000	0	0
Կրթիչ	Ստորագրողի անունը	31	0.00	20.71	0	000	0	0

ՀԱՅԱՍՏԱՆԻ ՀԱՆՐԱՊԵՏՈՒԹՅԱՆ



ಮೈಸೂರು	ಮಾನ್ಯತೆ - ಮೈಸೂರು	20	0.00	10.0	0	100	0	0
	ಮಾನ್ಯತೆ - ಮೈಸೂರು	31	0.00	14.41	0	100	0	0
ಬೆಂಗಳೂರು	ಮಾನ್ಯತೆ - ಮೈಸೂರು	31	0.00	14.41	0	100	0	0
	ಮಾನ್ಯತೆ - ಮೈಸೂರು	20	0.00	12.3	0	100	0	0
ಬೆಂಗಳೂರು	ಮಾನ್ಯತೆ - ಮೈಸೂರು	40	0.00	18	0	100	0	0
	ಮಾನ್ಯತೆ - ಮೈಸೂರು	30	0.00	13.31	0	100	0	0
ಬೆಂಗಳೂರು	ಮಾನ್ಯತೆ - ಮೈಸೂರು	20	0.00	12.3	0	100	0	0
	ಮಾನ್ಯತೆ - ಮೈಸೂರು	30	0.00	12.3	0	100	0	0
ಬೆಂಗಳೂರು	ಮಾನ್ಯತೆ - ಮೈಸೂರು	30	0.00	13.3	0	100	0	0
	ಮಾನ್ಯತೆ - ಮೈಸೂರು	37	0.00	14.41	0	100	0	0
ಬೆಂಗಳೂರು	ಮಾನ್ಯತೆ - ಮೈಸೂರು	37	0.00	14.41	0	100	0	0
	ಮಾನ್ಯತೆ - ಮೈಸೂರು	30	0.00	10.0	1	100	10000	100
ಬೆಂಗಳೂರು	ಮಾನ್ಯತೆ - ಮೈಸೂರು	30	0.00	10.0	1	100	10000	100
	ಮಾನ್ಯತೆ - ಮೈಸೂರು	30	0.00	12.3	1	100	12000	120
ಬೆಂಗಳೂರು	ಮಾನ್ಯತೆ - ಮೈಸೂರು	30	0.00	12.3	1	100	12000	120



प्रमाण	प्रमाण	३०	३०	३०	३	३०	३००	३०
	प्रमाण	३०	३०	३०	३	३०	३००	३०
	प्रमाण	३०	३०	३०	३	३०	३००	३०
	प्रमाण	३०	३०	३०	३	३०	३००	३०
	प्रमाण	३०	३०	३०	३	३०	३००	३०
प्रमाण	प्रमाण	३०	३०	३०	३	३०	३००	३०
	प्रमाण	३०	३०	३०	३	३०	३००	३०
	प्रमाण	३०	३०	३०	३	३०	३००	३०
प्रमाण	प्रमाण	३०	३०	३०	३	३०	३००	३०
	प्रमाण	३०	३०	३०	३	३०	३००	३०
	प्रमाण	३०	३०	३०	३	३०	३००	३०
प्रमाण	प्रमाण	३०	३०	३०	३	३०	३००	३०
	प्रमाण	३०	३०	३०	३	३०	३००	३०
	प्रमाण	३०	३०	३०	३	३०	३००	३०

Էջամի

Էջամի

Կարգ		ԷԼ	Կ	ԷԼ	Պատճառագրություն (ընդհանուր)	Պատճառագրություն (ընդհանուր)	Կրթական (ընդհանուր)	Խնայող (ընդհանուր)
Երկրորդ	Պատճառագրություն	28	0,07	21,28	0	4000	0	0
	Պատճառագրություն	29	0,07	20,43	0	4000	0	0
	Պատճառագրություն	30	0,07	20,43	0	4000	0	0
Երկրորդ	Պատճառագրություն	31	0,07	20,43	0	4000	0	0
	Պատճառագրություն	32	0,07	20,43	0	4000	0	0
	Պատճառագրություն	33	0,07	20,43	0	4000	0	0
Երկրորդ	Պատճառագրություն	34	0,07	20,45	0	4000	0	0
	Պատճառագրություն	35	0,07	21,12	0	4000	0	0



Երևանի ամր	ճարտարապետական դասընթաց	27	0,07	21,29	0	4000	0	0
	ճարտարապետական դասընթաց	27	0,07	21,29	0	4000	0	0
	ճարտարապետական դասընթաց	28	0,07	21,29	0	4000	0	0
	ճարտարապետական դասընթաց	41	0,07	21,29	0	4000	0	0
Երևանի 4	ճարտարապետական դասընթաց	29	0,07	21,29	0	4000	0	0
	ճարտարապետական դասընթաց	29	0,07	21,29	0	4000	0	0
	ճարտարապետական դասընթաց	29	0,07	21,29	0	4000	0	0
Երևանի	ճարտարապետական դասընթաց	30	0,07	21,29	0	4000	0	0
	ճարտարապետական դասընթաց	27	0,07	21,29	0	4000	0	0
	ճարտարապետական դասընթաց	27	0,07	21,29	0	4000	0	0
Երևանի 4	ճարտարապետական դասընթաց	20	0,07	21,22	1	4000	22000	2200,0
	ճարտարապետական դասընթաց	20	0,07	21,22	1	4000	22000	2200,0
	ճարտարապետական դասընթաց	20	0,07	21,22	1	4000	20000	2000,0
Երևանի	ճարտարապետական դասընթաց	20	0,07	21,22	1	4000	20000	2000,0



ಜಿಲ್ಲೆ	ವಿಧ	ಸಂಖ್ಯೆ	ಮೊತ್ತ	ಮೊತ್ತ	ಮೊತ್ತ	ಮೊತ್ತ	ಮೊತ್ತ	ಮೊತ್ತ
ಬೆಂಗಳೂರು	ಸರ್ಕಾರಿ ಆರೋಗ್ಯ ಕೇಂದ್ರಗಳು	40	5.27	24.8	2	4000	278000	2780
	ಸರ್ಕಾರಿ ಆರೋಗ್ಯ ಕೇಂದ್ರಗಳು	42	5.27	22.27	2	4000	222000	2220
	ಸರ್ಕಾರಿ ಆರೋಗ್ಯ ಕೇಂದ್ರಗಳು	45	5.27	23.73	2	4000	237000	2370
	ಸರ್ಕಾರಿ ಆರೋಗ್ಯ ಕೇಂದ್ರಗಳು	49	5.27	25.83	2	4000	248000	2480
ಬಳ್ಳಾರಿ	ಸರ್ಕಾರಿ ಆರೋಗ್ಯ ಕೇಂದ್ರಗಳು	23	5.27	12.13	1	4000	121000	1210
	ಸರ್ಕಾರಿ ಆರೋಗ್ಯ ಕೇಂದ್ರಗಳು	22	5.27	11.59	1	4000	115000	1150
	ಸರ್ಕಾರಿ ಆರೋಗ್ಯ ಕೇಂದ್ರಗಳು	44	5.27	23.19	1	4000	231000	2310
ಬೀದರ್	ಸರ್ಕಾರಿ ಆರೋಗ್ಯ ಕೇಂದ್ರಗಳು	49	5.27	25.83	1	4000	248000	2480
	ಸರ್ಕಾರಿ ಆರೋಗ್ಯ ಕೇಂದ್ರಗಳು	47	5.27	24.87	1	4000	247000	2470
	ಸರ್ಕಾರಿ ಆರೋಗ್ಯ ಕೇಂದ್ರಗಳು	46	5.27	24.33	1	4000	243000	2430
ಬಾಗಲಕೋಟೆ	ಸರ್ಕಾರಿ ಆರೋಗ್ಯ ಕೇಂದ್ರಗಳು	44	5.27	23.19	2	4000	231000	2310
	ಸರ್ಕಾರಿ ಆರೋಗ್ಯ ಕೇಂದ್ರಗಳು	45	5.27	23.73	2	4000	237000	2370
	ಸರ್ಕಾರಿ ಆರೋಗ್ಯ ಕೇಂದ್ರಗಳು	43	5.27	22.65	2	4000	226000	2260

**Զ. Կրթ. ներքինի
 առում**

անիվ 22

տեսակ		ԸՄ %	Է, %	ԸՄ, %	առանձին ու ընդամենը ՀԿ՝ ընդ	առանձին ու ընդամենը ՀԿ՝ ընդ	բաժնետիր ընթացակ. (ընթացակ.)	11 միասն ընթացակ. (ընթացակ.)
Կրթ.	աղյուսակ-ընթացակ.	20	8.70	26.1	0	140000	0	0
	պատճեն-ընթացակ.	20	8.70	26.20	0	140000	0	0
	առանձին-ընթացակ.	20	8.70	26.20	0	140000	0	0
Կրթ.	աղյուսակ-ընթացակ.	20	8.70	26.20	0	140000	0	0
	պատճեն-ընթացակ.	20	8.70	26.20	0	140000	0	0
	առանձին-ընթացակ.	20	8.70	26.20	0	140000	0	0
Կրթ.	աղյուսակ-ընթացակ.	20	8.70	26.20	0	140000	0	0
	պատճեն-ընթացակ.	20	8.70	27	0	140000	0	0



ಸಿ.ಬಿ.ಎಂ.ಎಚ್	ಅನುಸಂಧಾನ ಕಾರ್ಯಕ್ರಮ	27	0.75	27.75	0	1400000	0	0
	ಅಭಿವೃದ್ಧಿ ಕಾರ್ಯಕ್ರಮ	27	0.75	27.75	0	1400000	0	0
	ಸಂರಕ್ಷಣೆ ಕಾರ್ಯಕ್ರಮ	28	0.75	28.5	0	1400000	0	0
	ಅನುಸಂಧಾನ ಕಾರ್ಯಕ್ರಮ	28	0.75	28	0	1400000	0	0
ಸಿ.ಬಿ.ಎಂ.ಎಚ್	ಅಭಿವೃದ್ಧಿ ಕಾರ್ಯಕ್ರಮ	28	0.75	28.5	0	1400000	0	0
	ಸಂರಕ್ಷಣೆ ಕಾರ್ಯಕ್ರಮ	28	0.75	28.5	0	1400000	0	0
	ಅನುಸಂಧಾನ ಕಾರ್ಯಕ್ರಮ	28	0.75	28.5	0	1400000	0	0
ಸಿ.ಬಿ.ಎಂ.ಎಚ್	ಅಭಿವೃದ್ಧಿ ಕಾರ್ಯಕ್ರಮ	28	0.75	28.5	0	1400000	0	0
	ಸಂರಕ್ಷಣೆ ಕಾರ್ಯಕ್ರಮ	27	0.75	27.75	0	1400000	0	0
	ಅನುಸಂಧಾನ ಕಾರ್ಯಕ್ರಮ	27	0.75	27.75	0	1400000	0	0
ಸಿ.ಬಿ.ಎಂ.ಎಚ್	ಅಭಿವೃದ್ಧಿ ಕಾರ್ಯಕ್ರಮ	28	0.75	27	0	1400000	0	0
	ಸಂರಕ್ಷಣೆ ಕಾರ್ಯಕ್ರಮ	28	0.75	27	0	1400000	0	0
	ಅನುಸಂಧಾನ ಕಾರ್ಯಕ್ರಮ	28	0.75	28.5	0	1400000	0	0
ಸಿ.ಬಿ.ಎಂ.ಎಚ್	ಅಭಿವೃದ್ಧಿ ಕಾರ್ಯಕ್ರಮ	28	0.75	28.5	1	1400000	7000000	700000
	ಸಂರಕ್ಷಣೆ ಕಾರ್ಯಕ್ರಮ	28	0.75	28	1	1400000	8400000	840000



Sl. No.	Name of the Candidate	Age	Sex	Religion	Category	Roll No.	Grade	Percentage
1	...	10	F	H
	...	10	F	H
	...	10	F	H
	...	10	F	H
2	...	10	F	H
	...	10	F	H
	...	10	F	H
3	...	10	F	H
	...	10	F	H
	...	10	F	H
4	...	10	F	H
	...	10	F	H
	...	10	F	H
5	...	10	F	H
	...	10	F	H
	...	10	F	H

7. Կրթություն

Կադրեր

Կրթական մակարդակ	Կրթական մասնաճյուղ	ԲՄ	Կ	ԲԲ	Քանակական փոփոխություններ (ՔՊ)	Քանակական փոփոխություններ (ՔՊ)	Կրթական մասնաճյուղի կոդ	Կրթական մասնաճյուղի կոդ
Կրթական մասնաճյուղ	Կրթական մասնաճյուղ	34	0.34	30.71	0	30000	0	0
	Կրթական մասնաճյուղ	20	0.34	22.0	0	30000	0	0
	Կրթական մասնաճյուղ	20	0.34	22.0	0	30000	0	0
Կրթական մասնաճյուղ	Կրթական մասնաճյուղ	20	0.34	22.0	0	30000	0	0
	Կրթական մասնաճյուղ	20	0.34	22.0	0	30000	0	0
	Կրթական մասնաճյուղ	20	0.34	22.0	0	30000	0	0
Կրթական մասնաճյուղ	Կրթական մասնաճյուղ	20	0.34	22.0	0	30000	0	0
	Կրթական մասնաճյուղ	20	0.34	22.0	0	30000	0	0
	Կրթական մասնաճյուղ	27	0.34	24.78	0	30000	0	0



Астана қаласы	Астана қаласы	27	0,34	24,78	0	30000	0	0
	Астана қаласы	38	0,34	30,71	0	30000	0	0
	Астана қаласы	43	0,34	31,6	0	30000	0	0
Ақмола облысы	Ақмола облысы	23	0,34	20,02	0	30000	0	0
	Ақмола облысы	38	0,34	30,71	0	30000	0	0
	Ақмола облысы	38	0,34	30,71	0	30000	0	0
Ақтөбе облысы	Ақтөбе облысы	28	0,34	22,72	0	30000	0	0
	Ақтөбе облысы	27	0,34	24,78	0	30000	0	0
	Ақтөбе облысы	27	0,34	24,78	0	30000	0	0
Алматы облысы	Алматы облысы	39	0,34	33,84	0	30000	0	0
	Алматы облысы	38	0,34	33,84	0	30000	0	0
	Алматы облысы	38	0,34	30,71	0	30000	0	0
Атырау облысы	Атырау облысы	38	0,34	30,71	1	30000	1140000	1140000
	Атырау облысы	43	0,34	31,6	1	30000	2200000	2200000
	Атырау облысы	43	0,34	30,31	1	30000	2200000	2200000



A

B

C

D

Բ. Կարգիցքի մաս

Աղյուսակ 28

Գրքի անուն	Գրքի անուն	ԳԴ	Ը	ԳԴ -	Պատճառագրված արժեքը (ԳԴ)	Պատճառագրված արժեքը (ԳԴ)	Համընդանուր արժեքը (ԳԴ)	Ընդամենը արժեքը (ԳԴ)
Գրքի 1	Պատճառագրված	38	2.4	24.2	0	0000	0	0
	Պատճառագրված	39	2.5	24.5	0	0000	0	0
	Պատճառագրված	40	2.6	24.6	0	0000	0	0
Գրքի 2	Պատճառագրված	41	2.7	24.7	0	0000	0	0
	Պատճառագրված	42	2.8	24.8	0	0000	0	0
	Պատճառագրված	43	2.9	24.9	0	0000	0	0
Գրքի 3	Պատճառագրված	44	3.0	25.0	0	0000	0	0
	Պատճառագրված	45	3.1	25.1	0	0000	0	0
	Պատճառագրված	46	3.2	25.2	0	0000	0	0



Қызылорда облысы	Ақмола ауданы	27	2,4	22,2	0	0000	0	0
	Ақтөбе ауданы	39	0,9	24,1	0	0000	0	0
	Ақтөбе ауданы	40	0,9	26	0	0000	0	0
Қызылорда облысы	Ақмола ауданы	29	2,4	22,2	0	0000	0	0
	Ақтөбе ауданы	38	0,9	24,2	0	0000	0	0
	Ақтөбе ауданы	39	0,9	24,1	0	0000	0	0
Қызылорда облысы	Ақмола ауданы	28	2,4	24,1	0	0000	0	0
	Ақтөбе ауданы	27	2,4	22,2	0	0000	0	0
	Ақтөбе ауданы	27	0,9	22,2	0	0000	0	0
Қызылорда облысы	Ақмола ауданы	26	0,9	22,4	0	0000	0	0
	Ақтөбе ауданы	26	0,9	22,4	0	0000	0	0
	Ақтөбе ауданы	29	0,9	24,2	0	0000	0	0
Қызылорда облысы	Ақмола ауданы	28	0,9	24,2	1	0000	413000	4131
	Ақтөбе ауданы	40	0,9	26	1	0000	402000	4022
	Ақтөбе ауданы	40	0,9	26,3	1	0000	402000	4023



Գրական	Պատմություն	40	2,4	80,2	1	0000	00000	0000
	Մաթեմատիկա	40	0,0	40,0	1	0000	00000	0000
	Պատմություն	50	0,0	40,0	1	0000	00000	0000
Գրական	Պատմություն	22	2,4	87,2	1	0000	00000	0000
	Մաթեմատիկա	22	0,0	80,0	1	0000	00000	0000
	Պատմություն	40	0,0	40,0	1	0000	00000	0000
Գրական	Պատմություն	40	2,4	40,0	1	0000	00000	0000
	Մաթեմատիկա	17	2,4	42,0	1	0000	00000	0000
	Պատմություն	40	0,0	42,0	1	0000	00000	0000
Գրական	Պատմություն	44	0,0	20,0	1	0000	47000	4700
	Մաթեմատիկա	41	0,0	20,0	1	0000	40000	4000
	Պատմություն	40	0,0	20	1	0000	00000	0000

Ց. աղյուսակ

աղյուսակ 25

Վերին		ԸՆ,	Ք,	ԸՆ,	Պատկանող նրբագործող ընթ	Պատկանող նրբագործող ընթ. հղմ	Կանխիկ մեծակալ (ընթ.հ.)	10 միավոր նրբակալ (ընթ.հ.)
Երզնի	Պարզաբնակ անապատներ	18	03	18.1	0	0000	0	0
	Սեռաբնակ անապատներ	20	03	20.2	0	0000	0	0
	Պատկանող անապատներ	21	03	21.1	0	0000	0	0
Կաթնի	Պարզաբնակ անապատներ	22	03	22.1	0	0000	0	0
	Սեռաբնակ անապատներ	23	03	23.2	0	0000	0	0
	Պատկանող անապատներ	24	03	24.1	0	0000	0	0
Մարշակ	Պարզաբնակ անապատներ	25	03	25.1	0	0000	0	0
	Սեռաբնակ անապատներ	26	03	26.4	0	0000	0	0
	Պատկանող անապատներ	27	03	27.1	0	0000	0	0



ԳՆԱԿԱՆՈՒԹՅԱՆ ԿՐԹԱԿՈՒՇԱԿԱՆ ԿԵՆՏՐՈՆ	ՊՐԵՍՏՈՒՄ ԿՈՄՊԼԵՔՏԻ	27	0,0	22,1	3	0000	200000	2000
	ԿԱՐՏՈՒՄ ԿՈՄՊԼԵՔՏԻ	38	0,0	24,2	4	0000	400000	4000
	ՄԱՆՈՒԿԱՆՈՒԹՅԱՆ ԿՈՄՊԼԵՔՏԻ	49	0,0	38	5	0000	400000	4000
ԿՐԹԱԿՈՒՇԱԿԱՆ ԿԵՆՏՐՈՆ	ՊՐԵՍՏՈՒՄ ԿՈՄՊԼԵՔՏԻ	20	0,0	22,1	3	0000	400000	4000
	ԿԱՐՏՈՒՄ ԿՈՄՊԼԵՔՏԻ	38	0,0	24,2	4	0000	400000	4000
	ՄԱՆՈՒԿԱՆՈՒԹՅԱՆ ԿՈՄՊԼԵՔՏԻ	38	0,0	24,2	5	0000	400000	4000
ԿՐԹԱԿՈՒՇԱԿԱՆ ԿԵՆՏՐՈՆ	ՊՐԵՍՏՈՒՄ ԿՈՄՊԼԵՔՏԻ	20	0,0	24,2	4	0000	400000	4000
	ԿԱՐՏՈՒՄ ԿՈՄՊԼԵՔՏԻ	27	0,0	22,2	4	0000	200000	2000
	ՄԱՆՈՒԿԱՆՈՒԹՅԱՆ ԿՈՄՊԼԵՔՏԻ	27	0,0	22,2	5	0000	200000	2000
ԿՐԹԱԿՈՒՇԱԿԱՆ ԿԵՆՏՐՈՆ	ՊՐԵՍՏՈՒՄ ԿՈՄՊԼԵՔՏԻ	38	0,0	22,4	4	0000	200000	2000
	ԿԱՐՏՈՒՄ ԿՈՄՊԼԵՔՏԻ	38	0,0	22,4	4	0000	200000	2000
	ՄԱՆՈՒԿԱՆՈՒԹՅԱՆ ԿՈՄՊԼԵՔՏԻ	38	0,0	24,2	5	0000	400000	4000
ԿՐԹԱԿՈՒՇԱԿԱՆ ԿԵՆՏՐՈՆ	ՊՐԵՍՏՈՒՄ ԿՈՄՊԼԵՔՏԻ	38	0,0	22,2	4	0000	400000	4000
	ԿԱՐՏՈՒՄ ԿՈՄՊԼԵՔՏԻ	49	0,0	36	4	0000	400000	4000
	ՄԱՆՈՒԿԱՆՈՒԹՅԱՆ ԿՈՄՊԼԵՔՏԻ	41	0,0	26,9	5	0000	400000	4000



առաջին	արժույթի արձագանք	43	0,0	42,1	3	0000	480000	4800
	արժույթի արձագանք	44	0,0	44,1	1	0000	120000	1200
	արժույթի արձագանք	52	0,0	45,8	1	0000	100000	1000
մեկ	արժույթի արձագանք	22	0,0	47,7	3	0000	170000	1700
	արժույթի արձագանք	23	0,0	48,3	1	0000	90000	900
	արժույթի արձագանք	44	0,0	43,2	1	0000	130000	1300
երկու	արժույթի արձագանք	49	0,0	44,1	1	0000	120000	1200
	արժույթի արձագանք	47	0,0	42,2	1	0000	107000	1070
	արժույթի արձագանք	46	0,0	41,4	1	0000	490000	4900
երեք	արժույթի արձագանք	44	0,0	39,6	1	0000	470000	4700
	արժույթի արձագանք	40	0,0	35,7	1	0000	404000	4040
	արժույթի արձագանք	40	0,0	34	1	0000	420000	4200