

**വാഴക്കാട് ഗ്രാമപഞ്ചായത്ത്**  
**പതിനാലാം പഞ്ചവത്സര പദ്ധതി (2022 - 2027)**

**ജനകീയാസൂത്രണം 2026-27**

**ദുരന്ത നിവാരണ**  
**പദ്ധതിരേഖ**

## വാഴക്കാട് ഗ്രാമപഞ്ചായത്ത് പൊതു വിവരങ്ങൾ

ജില്ല	:	മലപ്പുറം
താലൂക്ക്	:	കൊണ്ടോട്ടി
ബ്ലോക്ക് പഞ്ചായത്ത്	:	കൊണ്ടോട്ടി
അസംബ്ലി നിയോജകമണ്ഡലം	:	കൊണ്ടോട്ടി
പാർലമെന്റ് നിയോജകമണ്ഡലം	:	മലപ്പുറം
വിസ്തൃതി	:	23.78 ച.കി.മി

### വാർഡുകൾ

വാർഡുകൾ	:	22
---------	---	----

ജനസംഖ്യ	:	35774
---------	---	-------

സ്ത്രീകൾ	:	18494 (51.7 %)
----------	---	----------------

പുരുഷന്മാർ	:	17280 (48.3 %)
------------	---	----------------

പട്ടികജാതി ജനസംഖ്യ	:	3740
--------------------	---	------

സ്ത്രീകൾ	:	1864
----------	---	------

പുരുഷന്മാർ	:	1876
------------	---	------

ജനസാന്ദ്രത	:	1504
------------	---	------

സാക്ഷരത	:	84%
---------	---	-----

വില്ലേജുകൾ	:	വാഴക്കാട്
------------	---	-----------

### അതിരുകൾ

വടക്ക്	:	ചാലിയാർ പുഴ
--------	---	-------------

കിഴക്ക്	:	ചാലിയാർ പുഴ, ചീക്കോട്
---------	---	-----------------------

തെക്ക്	:	ചീക്കോട്, പുളിക്കൽ
--------	---	--------------------

പടിഞ്ഞാറ്	:	വാഴയൂർ
-----------	---	--------

ഗ്രാമപഞ്ചായത്ത്	:	വാഴക്കാട്
-----------------	---	-----------

ബ്ലോക്ക്	:	കൊണ്ടോട്ടി
----------	---	------------

താലൂക്ക്	:	കൊണ്ടോട്ടി
----------	---	------------

വില്ലേജുകൾ	:	വാഴക്കാട്
------------	---	-----------

ജില്ല	:	മലപ്പുറം
-------	---	----------

**ഭൂപ്രകൃതി :** വാഴക്കാട് ഗ്രാമപഞ്ചായത്ത് വളരെ വിശാലമായ ഒരു പ്രദേശമാണ്. മൊത്തം 23.78 ച.കി.മി വിസ്തീർണ്ണമുണ്ട് ഭൂപ്രകൃതി അനുസരിച്ച് ഈ പ്രദേശത്തെ മലനിര, കുന്നിൻ തടങ്ങളു്, ചെങ്കുത്തായ ചെരിവ്, ചെരിഞ്ഞ സമതലം വയൽ , തീരം എന്നിങ്ങനെ തിരിച്ചിരിക്കുന്നു.

**മലനിര :** വാഴക്കാട് ഗ്രാമ പഞ്ചായത്തിൽ മൊത്തം വിസ്തീർണ്ണത്തിന്റെ 11% ശതമാനം മലനിരകളാണ്. സമുദ്രനിരപ്പിൽ നിന്ന് 134 മീറ്ററിൽ കൂടുതൽ ഉയരമുള്ള പ്രദേശങ്ങൾ ഇക്കൂട്ടത്തിലുണ്ട്. മലനിരകളിൽ 24% തരിശ് ഭൂമിയും പാറപ്രദേശവുമാണ് മൊത്തത്തിൽ ചെങ്കൽ പ്രദേശമാണ് അധികവും. ചിലയിടങ്ങളിൽ, കരിമ്പാറകളും ഉണ്ട്. മലനിരകളിൽ തെങ്ങ്, കശുമാവ്, റബ്ബർ കൃഷിയും ബാക്കി തരിശ് ഭൂമിയായും കാണുന്നു. മലനിരകളുടെ ഏകദേശം 12% കുറ്റികാടുകളും പുല്ലുകളും കാണപ്പെടുന്നത്.മൊത്തത്തിൽ ലാറ്ററൈറ്റ് മണ്ണാണ് കാണപ്പെടുന്നത്. ഈ പ്രദേശങ്ങളിൽ മണ്ണൊലിപ്പ് കാരണം മേൽ മണ്ണ് നഷ്ടപ്പെടുന്നു.

**കുന്നിൻ തടങ്ങൾ :** കുന്നിൻ നിരകൾ ഈ പഞ്ചായത്തിന്റെ വിസ്തീർണ്ണത്തിന്റെ 13 % വരും. കുന്നിൻ തടങ്ങളിൽ കുറ്റിക്കാടുകളും പുൽമേടുകളും കാര്യമായി കാണപ്പെടുന്നു. നിരപ്പായ പ്രതലത്തോട് കൂടിയ തടങ്ങളിൽ ജല സംഭരണശേഷി വർദ്ധിപ്പിക്കേണ്ടതാണ്.

**ചെങ്കുത്തായ ചെരിവ് :** ചെങ്കുത്തായ ചെരിവ് മൊത്തം പ്രദേശത്തിന്റെ 16% വരും, കുന്നിനെയും താഴ് വരകളെയും തമ്മിൽ ബന്ധിപ്പിക്കുന്ന ഈ ചെരിവുകൾ ഭൂരിഭാഗവും കൃഷിക്ക് അനുയോജ്യമായ ഫലഭൂഷിയുള്ള പ്രദേശങ്ങളാണ്. ഈ പ്രദേശങ്ങളിൽ അങ്ങിങ്ങ് ഉയർന്ന് നിൽക്കുന്ന ചെങ്കൽപ്പാറകൾ ഉണ്ടെങ്കിലും തെങ്ങ്, റബ്ബർ, കശുമാവ് എന്നീ കൃഷികൾ കാണപ്പെടുന്നു. അശാസ്ത്രീയമായ കൃഷി രീതി മണ്ണൊലിപ്പിന് ആക്കം കൂട്ടുന്നു. തട്ട് തട്ടായി കുറുകെ വരമ്പ് നിർമ്മിച്ചാൽ മണ്ണൊലിപ്പ് തടയാനും കൃഷിക്ക് അനുയോജ്യമാക്കാനും സാധിക്കും.

**ചെരിഞ്ഞ സമതലം :** മൊത്തം വിസ്തീർണ്ണത്തിന്റെ 17 % വരും ഇത്തരത്തിലുള്ള പ്രദേശം. ഇവിടെ തെങ്ങ്, കമുക് കൃഷി കാര്യമായി കൃഷി ചെയ്യുന്നു. ഫലഭൂഷ്യമായ മണ്ണ് ഈ പ്രദേശങ്ങളിൽ കാണപ്പെടുന്നു. കുറഞ്ഞ മണ്ണൊലിപ്പ് താരതമ്യേന കുറവാണെങ്കിലും കുറഞ്ഞ തോതിൽ മണ്ണും ജലവും നഷ്ടപ്പെടുന്ന ഇത്തരം ചില പ്രദേശങ്ങളിൽ നിന്ന് ജലസ്രോതസ്സുകൾ ഉത്ഭവിക്കുന്നു, അയ്യൻ ചോല, മാണിയോട്ട് മൂല ഓട്ടുപാറ, പാലാചോല, പന്നികുഴി, എന്നിവ ഇക്കൂട്ടത്തിൽ ഉണ്ട് .

**വയലുകൾ :** മൊത്തം വിസ്തീർണ്ണത്തിന്റെ 25% വരും. വളരെ ഫലഭൂയിഷ്ഠമായ മണ്ണാണ് ഇവിടെ കാണപ്പെടുന്നത്. മലനിരകളുടെ ചെരുവുകളിലായി തോടുകളുടെ

പാർശ്വങ്ങളിലായി കാണപ്പെടുന്ന ഇത്തരം വയലുകൾ നെഷിക്ക് അനുയോജ്യമാണ്. ഗ്രാമ പഞ്ചായത്തിലെ പ്രധാന തോടുകൾ പാടങ്ങളുടെ പാർശ്വങ്ങളിൽ കൂടിയും ഇടയിൽ കൂടിയും കടന്നു പോകുന്നു. തോടുകൾ വേണ്ട രീതിയിൽ സൈഡ് കെട്ടാത്തത് വയലുകളിൽ മണ്ണ് കടന്ന് കൂടാൻ കാരണമാകുന്നു. ജലദ്രൗഢലഭ്യം വയലുകളിൽ കാണപ്പെടുന്നുണ്ട് ഇത് മൂലം വിരിപ്പ്. പുഞ്ചകൃഷി എന്നിവ ചെയ്യാൻ സാധിക്കുന്നു. നെല്കൃഷി വ്യാപിപ്പിക്കാനായി ആധുനിക സംവിധാനത്തിലുള്ള ജലസേചന പദ്ധതികൾ സ്ഥാപിക്കണം . വയലുകളിൽ ഇടവിളയായി വാഴ, പച്ചക്കറി കൃഷി, തുടങ്ങിയവ ചെയ്യുന്നുണ്ട്.

**തീരപ്രദേശം :** ചാലിയാറിന്റെ തീരം ഉള്കൊള്ളുന്നതാണ് വാഴക്കാട് പഞ്ചായത്ത്. തീരപ്രദേശങ്ങൾ പലകാലങ്ങളിലായി രൂപപ്പെട്ടതാണ് മണൽ കലർന്ന മണ്ണും അങ്ങിങ്ങായി കറുത്ത മണ്ണുകാണപ്പെടുന്നു. ഈ പ്രദേശങ്ങളിൽ വേനൽ കാലങ്ങളിൽ ചെറിയ തോതിൽ കൃഷികൾ ചെയ്യപ്പെടുന്നു. ചാലിയാറിൽ നിന്ന് അമിതമായി മണൽ വാരിയതും കരഭാഗം ഇടിഞ്ഞ് വിസ്തൃതി കൂടിയതും ഈ പ്രദേശങ്ങളുടെ വിസ്തൃതി കുറഞ്ഞിട്ടുണ്ട്.

**പരിസ്ഥിതി :** പ്രകൃതിയുടെ വരദാനമായ വാഴക്കാട് ഗ്രാമ പഞ്ചായത്തിന്റെ വടക്ക് ഭാഗത്ത്കൂടി ഒഴുകുന്ന ചാലിയാർ 1 മുതൽ 9 വാർഡുകളിൽ കൂടി കടന്നു പോകുന്നു. ഈ പ്രദേശത്തെ ഏറ്റവും വലിയ ജല സ്ട്രോതസ്സാണിത്. 13 കിലോമീറ്ററിൽ അധികം ചാലിയാർ തീരം നമുക്കുണ്ട്. ചാലിയാറിനെ ആസൂത്രിതമായ രീതിയിൽ ഉപയോഗപ്പെടുത്തിയാൽ കൂടിവെള്ള ക്ഷാമവും കാർഷിക വിളകൾക്കുള്ള ജലക്ഷാമവും പരിഹരിക്കാൻ കഴിയും. കവണകല്ല് റഗുലേറ്റർ കം ബ്രിഡ്ജ് യാഥാർത്ഥ്യമായെങ്കിലും ഉദ്ദേശിച്ച ഫലം ലഭ്യമായിട്ടില്ല. പ്രകൃതി സൗന്ദര്യം നിറഞ്ഞ ചാലിയാർ തീരത്ത് ടൂറിസം വികസനത്തിന് സാധ്യതകൾ ഏറെയുണ്ട്. എന്നാൽ ഇന്ന് ചാലിയാറിനെ പരമാവധി നശിപ്പിക്കുകയാണ്. കഴിഞ്ഞ ഏതാനും വർഷങ്ങളിൽ വ്യാപകമായ മണൽ വാരൽ തീരത്തെ കൃഷിഭൂമികളെയും കരഭാഗങ്ങളെയും നശിപ്പിച്ചു കൊണ്ടിരിക്കുന്നു. മണ്ണൊലിപ്പും മണ്ണിടിച്ചിലും വ്യാപകമാണ്. പുഴ ആഴം കൂടുന്നത് മണ്ണിനടിയിലെ ജല വിധാനം താഴുന്നതിന് വരൾച്ച വരുന്നതിനും ഇടയാക്കുകയും റഗുലേറ്റർ കം ബ്രിഡ്ജിന് താഴെ ഭാഗം 1, 2 വാർഡുകളിൽ ഉപ്പ് വെള്ളമാണ് ഇത് തടയുന്നതിനുള്ള സംവിധാനം ഇല്ല.

2019 ആഗസ്റ്റ് മാസത്തിലെ മഹാപ്രളയത്തിൽ വാഴക്കാട് ഗ്രാമപഞ്ചായത്തിനും നാശനഷ്ടങ്ങൾ ഉണ്ടായിട്ടുണ്ട് പഞ്ചായത്ത് ഓഫീസിൽ വെള്ളം കയറുകയും, കുറെ ഫയലുകളും മറ്റും നഷ്ടപ്പെടുകയും ചെയ്തിട്ടുണ്ട്. ഇനിയൊരു പ്രളയം വന്നാൽ ഇതിനെ അതിജീവിക്കുന്നതിനായി അടിയന്തര രക്ഷാപ്രവർത്തനങ്ങൾക്കും ദുരിതാശ്വാസ പ്രവർത്തനങ്ങൾക്കും നേതൃത്വം നൽകുന്നതിനായി പ്രത്യേക പദ്ധതി പഞ്ചായത്ത് രൂപീകരിച്ചിട്ടുണ്ട്

**ഉള്ളടക്കം**

ക്രമ നമ്പർ	വിശദാംശങ്ങൾ	
1.	തദ്ദേശ സ്വയം ഭരണ സ്ഥാപനം പൊതുവിവരങ്ങൾ	
2.	ദുരന്തങ്ങളും ദുരന്ത സാധ്യതകളും വിശകലനം	
3.	ദുരന്ത പ്രതികരണ പദ്ധതി	
4.	മുന്നൊരുക്കം, ലഘൂകരണം, സാമൂഹ്യശാക്തീകരണം	
5.	ശേഷികളും വിഭവങ്ങളും	
6.	കാലാവസ്ഥാനുസൃത ദുരന്തലഘൂകരണ പ്രോജക്ട് നിർദ്ദേശങ്ങൾ	
7.	പ്രധാന ഫോൺ നമ്പറുകൾ	
8.	വാർഡ് തലത്തിൽ ശേഖരിക്കേണ്ട അനുബന്ധ വിവരങ്ങൾ	

**തദ്ദേശ സ്വയംഭരണസ്ഥാപനം-പൊതുവിവരങ്ങൾ ജനസംഖ്യാ സ്ഥിതിവിവരങ്ങൾ**

വിഭാഗം	സ്ത്രീ	പുരുഷൻ	ട്രാൻസ്ജൻഡർ	ആകെ
ജനസംഖ്യ	18494	17280	00	35774
കുട്ടികൾ: 0-6	2001	2011	0	4012
എസ്.സി	1864	1876	0	3740
എസ്.ടി	57	58	0	115

**തദ്ദേശസ്വയംഭരണസ്ഥാപനം - പൊതുവിവരങ്ങൾ**

വാർഡുകൾ	22
അക്ഷാംശ - രേഖാംശ വിവരങ്ങൾ	11° 15'10"N 75°57'10"E

**റവന്യൂ വില്ലേജ് അടിസ്ഥാനത്തിൽ പഞ്ചായത്ത് വാർഡ് വിന്യാസം**

ക്രമനമ്പർ	റവന്യൂ വില്ലേജിന്റെ പേര്	റവന്യൂ വില്ലേജിന്റെ പരിധിയിൽ വരുന്ന വാർഡുകൾ, നമ്പറും പേരും
1	വാഴക്കാട്	1. ആക്കോട്
		2. ഉൗർക്കടവ്
		3. മുണ്ടുമുഴി
		4. ചെറുവട്ടൂർ
		5. വാഴക്കാട്
		6. വാലില്ലാപുഴ
		7. എളമരം
		8. മപ്രം
		9. വെട്ടത്തൂർ
		10. അവുഞ്ഞിക്കാട്
		11. എടവണ്ണപ്പാറ
		12. ചീടിക്കുഴി
		13. പണിക്കരപുറായ
		14. വട്ടപ്പാറ
		15. ചെറുവായൂർ
		16. എളംകുഴി
		17. കണ്ണത്തുംപാറ
		18. ചീനിബസാർ
		19. നൂഞ്ഞിക്കര
		20. മാണിയോട്ടുമൂല

	21. അനന്തായുർ
	22. ചുരുപ്പട്ട

**സാമ്പത്തിക സ്ഥിതി വിവരം**

വാർഡ് നമ്പർ	ജനസംഖ്യ	ആകെ കുടുംബങ്ങളുടെ എണ്ണം	കുടുംബങ്ങളുടെ എണ്ണം			
			AAY (മത്ത കാർഡ്)	മുൻഗണനാ ഗ്രൂപ്പ്(പിക് കാർഡ്)	സബ്സിഡി ഉള്ളവർ(നീല കാർഡ്)	APL (വെള്ള കാർഡ്)
1 to 19	35774	8984	442	2985	3015	2542

**വിവിധ മേഖലകളിൽ തൊഴിലെടുക്കുന്നവർ**

ക്രമ നമ്പർ	പ്രധാന തൊഴിൽ	എണ്ണം (ലഭ്യമാണെങ്കിൽ)	പ്രധാനമായും ഉള്ള വാർഡുകള്
1	കർഷകർ	1995	എല്ലാ വാർഡുകളും
2	കർഷക തൊഴിലാളികൾ	2888	എല്ലാ വാർഡുകളും
3	മത്സ്യബന്ധനത്തിലേർപ്പെടുന്നവർ	60	1,2,3,4,5,7,8,9
4	പരമ്പരാഗത തൊഴിലെടുക്കുന്നവർ	130	എല്ലാ വാർഡുകളും
5	ദിവസ കൂലിക്കാർ	3534	എല്ലാ വാർഡുകളും
6	അതിഥിഅവിദഗ്ദ്ധ തൊഴിലാളികൾ	315	എല്ലാ വാർഡുകളും
7	വ്യാപാരി/വ്യവസായികൾ	160	എല്ലാ വാർഡുകളും
8	നിർമ്മാണ തൊഴിലാളികൾ	1300	എല്ലാ വാർഡുകളും
9	ചെറുകിട കച്ചവടക്കാർ	400	എല്ലാ വാർഡുകളും
10	ശമ്പള ജോലിക്കാർ: സർക്കാർ	2152	എല്ലാ വാർഡുകളും
11	ശമ്പളജോലിക്കാർ: സ്വകാര്യം	2316	എല്ലാ

			വാർഡുകളും
12	പ്രവാസികൾ	5012	എല്ലാ വാർഡുകളും
13	മറ്റുള്ളവർ	2012	

**ഉപജീവന തൊഴിലുകൾ**

ക്രമ നമ്പർ	തൊഴിൽ	യൂണിറ്റുകളുടെ എണ്ണം(ഔദ്യോഗിക/മത്സ്യക്കുളങ്ങൾ/ടാങ്ക് തുടങ്ങിയവ)	ആകെ എണ്ണം
1	കോഴി/ താനാവ് വളർത്തൽ	6 യൂണിറ്റ്	450
2	ക്ഷീര കൃഷി (പശു/എരുമ)	1	15
3	പന്നി വളർത്തൽ	0	0
4	ആട് വളർത്തൽ	1	25
5	മറ്റേതെങ്കിലും വളർത്തുമൃഗങ്ങൾ	0	0
6	മത്സ്യകൃഷി/ അലങ്കാരമത്സ്യകൃഷി	8	NA

1.7.

**വിദ്യാഭ്യാസ സ്ഥാപനങ്ങൾ : സർക്കാർ / എയ്ഡഡ്**

തരം	എണ്ണം		
	സർക്കാർ	എയ്ഡഡ്	അൺ - എയ്ഡഡ്
നഴ്സറികൾ/ ഡേ കെയറുകൾ	15	0	5
പ്രൈമറി സ്കൂൾ	7	8	2
യു.പി.	5	5	1
ഹൈസ്കൂൾ	2	1	3
ഹയർ സെക്കന്ററി സ്കൂൾ	1	1	2
വൊക്കേഷണൽ ഹയർ സെക്കന്ററി സ്കൂൾ	0	0	0
കോളേജ്	0	2	1
ഗവേഷണ സ്ഥാപനങ്ങൾ	0	0	0
ഹോസ്റ്റലുകൾ	0	1	0
സ്പെഷ്യൽ സ്കൂൾ	1	2	0
മറ്റുള്ളവ (ഐ.റ്റി.ഐ, പോളിടെക്നിക്ക് മുതലായവ)	1	0	0

**അങ്കണവാടികൾ**

ക്രമ നമ്പർ	വാർഡ്	അങ്കണവാടികളുടെ നമ്പർ	സ്ഥിതി ചെയ്യുന്ന സ്ഥലം	സ്വന്തം കെട്ടിടം '✓' രേഖപ്പെടുത്തുക	വാടകയ്ക്ക് '✓' രേഖപ്പെടുത്തുക
1	1	118	ആക്കോട്	✓	
2	1	119	കോടിയമ്മൽ		✓
3	2	120	വിരിപ്പാടം		✓
4	3	124	മുണ്ടുമുഴി	✓	
5	3	127	ഊർക്കടവ്	✓	
6	4	125	മാണിയോട്ടു മൂല		✓
7	4	128	ചെറുവട്ടൂർ		✓
8	5	130	ചീനിബസാർ		✓
9	6	132	വാലില്ലാപ്പുഴ	✓	
10	6	133	എളമരം	✓	
11	7	144	പാലക്കുഴി	✓	
12	8	145	മപ്രം	✓	
13	8	146	മുട്ടുങ്ങൽ	✓	
14	9	147	വെട്ടത്തൂർ	✓	
15	10	148	കിളിക്കരടായി	✓	
16	11	141	എടവണ്ണപ്പാറ	✓	
17	11	142	ചീടിക്കുഴി		✓
18	11	143	പാഞ്ചീരി	✓	
19	12	134	പണിക്കരപുറായ്	✓	
20	12	137	കരിങ്ങാൽപറമ്പ്	✓	
21	12	138	വട്ടപ്പാറ	✓	
22	13	135	കോലോത്തും കടവ്	✓	
23	14	139	പുഞ്ചിരിക്കാവ്	✓	
24	14	140	അയ്യൻചോല	✓	
25	15	136	ചെറുവായൂർ	✓	
26	16	129	കാരയിൽ	✓	
27	16	131	തിരുവാലൂർ	✓	
28	17	126	നൂഞ്ഞിക്കര	✓	
29	18	123	അനന്തായൂർ	✓	
30	19	121	ചൂരപ്പട്ട	✓	
31	19	222	ചിറക്കൽ		✓

### കമ്മ്യൂണിറ്റി സെന്ററുകൾ/ ഹാളുകൾ

ക്രമ നമ്പർ	പേര്	വാർഡ് നമ്പർ	സ്ഥിതി ചെയ്യുന്ന സ്ഥലം	ബന്ധപ്പെടേണ്ട ഫോൺ നമ്പർ	ഉടമസ്ഥാവകാശം	ചതുരശ്ര മീറ്റർ വിസ്തീർണ്ണം	സൗകര്യങ്ങൾ				
							വെള്ളത്തിന്റെ ലഭ്യത	വൈദ്യുതി	അടുക്കള	ശൗചാലയം	കുളിമുറി
1	മുണ്ടുമുഴി കമ്മ്യൂണിറ്റി ഹാൾ	3	മുണ്ടുമുഴി		സ്വകാര്യം		✓	✓	✓	✓	✓
2	എം.സി.മാൾ	11	എടവണ്ണപ്പാറ		സ്വകാര്യം		✓	✓	✓	✓	✓
3	ചാലിയാർ കൺവൻഷൻ സെന്റർ	7	എടവണ്ണപ്പാറ		സ്വകാര്യം		✓	✓	✓	✓	✓

**മതകേന്ദ്രങ്ങൾ**

ക്രമ നമ്പർ	തരങ്ങൾ	എണ്ണം	സ്ഥിതി ചെയ്യുന്ന വാർഡുകൾ
1	ക്രിസ്ത്യൻ പള്ളികൾ	0	
2	ക്ഷേത്രം	6	
3	മുസ്ലിം പള്ളി	40	
4	മറ്റുള്ളവ (ചെറിയ പള്ളികൾ)	15	

**റോഡുകൾ**

ക്രമ നമ്പർ	വിഭാഗം	ആകെ ദൈർഘ്യം (കി.മി)	ദുരന്ത സാധ്യതയുള്ള ദൈർഘ്യം (കി.മി)	റിപ്പയർ വേണ്ട ദൈർഘ്യം (കി.മി)
1	തദ്ദേശ സ്വയംഭരണസ്ഥാപന റോഡ്	210	170	170
2	അദർ ഡിസ്ട്രിക്ട് റോഡ് (PWD Road )	40	32	32
3	സംസ്ഥാനം	10	6	-
4	ദേശീയ പാത	0	0	0
5	മേജർ ജില്ലാ റോഡ്	0	0	0

**പാലങ്ങളും അനുബന്ധ ഘടനകളും (എണ്ണം)**

ക്രമ നമ്പർ	തരം	എണ്ണം	വാഹന യോഗ്യമായത്	വാഹന യോഗ്യമല്ലാത്തത്	സുരക്ഷിതമല്ലാത്തത്	അറ്റകുറ്റ പണി ആവശ്യമുള്ളവയുടെ
1	കോൺക്രീറ്റ്	15	15	0	0	0
2	മരത്തടി	0	0	0	0	0
3	ഇരുന്നൂപാലം	0	0	0	0	0
4	കലുങ്ക്	64	64	0	0	0
5	ചെക്ക് ഡാം	1	0	1	0	0
6	മൈക്രോ	0	0	0	0	0

	ഹൈഡൽ പ്രോജക്ടുകൾ					
7	മറ്റുള്ളവ	0	0	0	0	0

**വാസയോഗ്യമായ കെട്ടിട വിവരം (എണ്ണം)**

ക്രമ നമ്പർ	വീടിന്റെ തരം	വീടുകൾ
1	മേഞ്ഞ വീട് (ഓല, പൂല്ല്, വയ്ക്കോൽ)	15
2	ഓടിട്ട വീട്	1927
3	ആസ്ബറോസ്/ഷീറ്റ്	26
4	പക്ക (കോൺക്രീറ്റ് വീടുകൾ ഉൾപ്പെടെ) *അപ്പാർട്ട്മെന്റ് / ഫ്ലാറ്റുകൾ രേഖപ്പെടുത്തേണ്ടതില്ല	58
5	ട്രസ്സുള്ള പക്ക	6491
6	ഒഴിഞ്ഞു കിടക്കുന്ന വീടുകൾ	541
7	മറ്റൊന്നെങ്കിലും	0

**അപ്പാർട്ട്മെന്റുകളുടെയും ഫ്ലാറ്റുകളുടെയും വിശദാംശങ്ങൾ (എണ്ണം)**

വാർഡ് നമ്പർ	അപ്പാർട്ട്മെന്റുകൾ / ഫ്ലാറ്റുകൾ	നിലകളുടെ എണ്ണം	കുടുംബങ്ങൾ	കുടുംബാംഗങ്ങളുടെ എണ്ണം
11,4,10,13,12,16,5,3,1	58	1 to 3	58	142

**ലോ ഇൻകം ഗ്രൂപ്പ് / കോളനികൾ / വാസസ്ഥലങ്ങൾ**

വാർഡ് നമ്പർ	കോളനിയുടെ/വാസസ്ഥലത്തിന്റെ പേര്	സ്ഥലം, എത്തിച്ചേരാനുള്ള പ്രധാന റോഡും	കുടുംബങ്ങളുടെ എണ്ണം	കുടുംബാംഗങ്ങളുടെ എണ്ണം
1	തൈകുട്ടത്തിൽ പുറായ്		11	
2	പുള്ളിശ്ശീരീ പുറായ്		19	
2	അല്ലമ്പ്ര കുന്ദമ്മൽ		17	
4	ചേലാട്ടുമ്മൽ		19	
5	പുവാടിച്ചാലിൽ		10	
6	വലിയവീട്ടിൽ		17	

6	വല്ലങ്ങോട്ടു പുറായ്		10	
7	പാലക്കുഴി		25	
8	വെട്ടുകാട്ടിൽ തെക്കെ മൂല		12	
8	വെട്ടുകാട്ടിൽ അമ്പാളി		16	
10	നെടുങ്കളത്തിൽ		18	
10	അവുഞ്ഞിക്കാട്		15	
10	കോണത്ത്		19	
10	മണാട്ട്		15	
12	പാലപ്ര		30	
13	ചോലപ്പുറായ്		20	
13	കുഴിമ്മുള്ളി തടായ്		24	
14	അയ്യൻചോല		24	
14	നടക്കലെ കണ്ടി		17	
14	വെട്ടുവെടിച്ചാലിൽ		13	
14	ചീടി പെറ്റ		28	
15	കല്ലുങ്ങൽ തെടി		13	
15	കക്കാട്ടീരി പുറായ		10	
17	മണ്ണറോട്ടു പുറായ്		23	
17	ചാമക്കലായ്		16	
17	കാന്യാത്തി കുഴി		12	
17	കാരയിൽ		10	
18	ചോലയിൽ - ചക്കുങ്ങൽ പുറായ്		10	
18	പുതിയിരുത്തി പുറായ്		17	
18	പിലാതോട്ടത്തിൽ		15	
18	ചാളക്കണ്ടി		13	
19	കക്കോട്ടു പുറത്ത് പുറായ്		22	
<b>SC സങ്കേതങ്ങൾ</b>				
1	കയത്തിങ്ങൽ പുറായ്		7	
1	തലേകുന്നുമ്മൽ		4	
3	മേപ്പത്തൂർ പുറായ്		7	
4	ചെറുവട്ടൂർ മണ്ണാറക്കൽ		8	
4	കാരങ്ങര പുറായ്		6	
5	ബംഗ്ലാവ്കുന്നത്ത്		3	
5	രാജുവ് ദശ ലക്ഷ കോളനി		9	

7	മണ്ണാറ കുഴി		6	
9	പുവത്തു പറമ്പ്		5	
11	അടുർ പുറായ്		9	
11	ചീടിക്കുഴി		6	
11	ചീടിക്കുഴി തടായി		7	
12	കോട്ടയം കുന്നത്ത്		7	
12	ഞൈട്ടാലുങ്ങൽ		4	
19	ചക്കാലക്കൽ പുറായ്		6	

**ജലസേചന, ജലവൈദ്യുത സംവിധാനങ്ങൾ - മനുഷ്യനിർമ്മിതം**

ക്രമ നമ്പർ	തരങ്ങൾ	എണ്ണം	വിസ്തൃതി	പരിപാലനസ്ഥിതി
1	ഡ്രെയിനേജ്	43		തൊഴിലുറപ്പ്
2	ജലസേചന കനാലുകൾ	8		തൊഴിലുറപ്പ്
3	കിണറുകൾ	61		വ്യക്തികൾ
4	കുഴൽ കിണറുകൾ	28		
5	അണക്കെട്ടുകൾ	1		

**പ്രകൃതിദത്ത ജലാശയങ്ങൾ**

ക്രമ നമ്പർ	തരങ്ങൾ	പേര്, സ്ഥലം	പൊതു/ സ്വകാര്യം	ഉൾപ്പെടുന്ന വാർഡുകൾ
1	നദി	ചാലിയാർ	പൊതു	1,2,3,4,5,6,7,8,9
2	തോട്			
3	കായൽ			
4	കുളങ്ങൾ	പാഞ്ചീരി കുളം പാലാചോല കുളം കോട്ടയംകുന്ന് കളത്തിങ്ങൽതാഴം 1. നൂഞ്ഞിക്കര 2. മുണ്ടമുഴി 3. മുല്ലശ്ശേരി	പൊതു	1. 11
				2. 14
				3. 12
				4. 16
				5. 17
				6. 3
				7. 2

5	/ ചിറ/തടാകം	1. പൊതു	1. 6
		2. സ്വകാരം	2. 16
		3. സ്വകാരം	3. 4, 16
		4. സ്വകാരം	4. 7
		5. സ്വകാരം	5. 8
		6. സ്വകാരം	6. 2
		7. സ്വകാരം	7. 1
6	തണ്ണീർത്തടം /ചതുപ്പ്/ കണ്ടൽ		
7	നെൽവയൽ	1 മുതൽ 19 വാർഡുകളിലും	സ്വകാര്യം
8	കൊക്കർണി		

നിർവഹണ ഉദ്യോഗസ്ഥരുടെ പട്ടിക

പേര്	പദവി	ഓഫീസ്	വ്യക്തിഗത ഫോൺ നമ്പർ
പ്രശാന്തി എസ്	സെക്രട്ടറി	വാഴക്കാട് ഗ്രാമപഞ്ചായത്ത്	9496047813
സജീഷ് വി	അസി. സെക്രട്ടറി	വാഴക്കാട് ഗ്രാമപഞ്ചായത്ത്	6238291296
അനു കോശി	മെഡിക്കൽ ഓഫീസർ(അലോപ്പതി)	FHC വാഴക്കാട്	9446370746
മുഹമ്മദ് ഫയീസ്	മെഡിക്കൽ ഓഫീസർ (യൂനാനി)	യൂനാനി ആശുപത്രി എടവണ്ണപ്പാറ	9995426796
സന്ധ്യ	വെറ്ററിനറി സർജൻ	ഗവ മൃഗാഷുപത്രി, മുണ്ടുമുഴി	9400587515
റെഹാനത്ത്	ക്യൂഷി ഓഫീസർ	വാഴക്കാട് ക്യൂഷിഭവൻ	9497483314
ബാസിമ	I CDSസൂപർവൈസർ		9447149799
ഷൈജു	VEO		9656661803
ശ്രീലത	VEO		9947200077
ജസ്ന പി ടി	അസി.എഞ്ചിനീയർ		9846582661

അനില	ഡയറിഫോം ഇൻസ്പെക്ടർ		9946234451
അജീഷ്	ഹെഡ്മാസ്റ്റർ	GUPS വാഴക്കാട്	8921873139

## അദ്ധ്യായം- 2

### കാലാവസ്ഥ വ്യതിയാനം, ദുരന്തസാധ്യതകൾ - വിശകലനം

വാഴക്കാട് ഗ്രാമപഞ്ചായത്തിനെ ബാധിക്കാനിടയുള്ള ദുരന്ത സാധ്യതകൾ കണക്കിലെടുത്ത് ഗ്രാമപഞ്ചായത്തിന്റെ വികസന പദ്ധതികൾ തയ്യാറാക്കുന്ന സമയത്ത് ദുരന്ത നിവാരണങ്ങൾക്കായിട്ടുള്ള പദ്ധതികൾക്ക് തുക വകയിരുത്തിയിട്ടുള്ളതാണ്. ദുരന്തസമയത്ത് വളരെ വേഗം അതിനോട് പ്രതികരിക്കുന്നതിനും രക്ഷാപ്രവർത്തനങ്ങൾ പുനരധിവാസ പ്രവർത്തനങ്ങൾ പുനർ നിർമ്മാണ പ്രവർത്തനങ്ങൾ എന്നിവ ചിട്ടപ്പെടുത്തുമ്പോൾ അരക്ഷിതാവസ്ഥ കൂടുതലുള്ള പ്രദേശങ്ങൾക്കും, വിഭാഗങ്ങൾക്കും മുൻഗണന നൽകുന്നതിന് പ്രത്യേകം വിവര ശേഖരണം നടത്തിയിട്ടുള്ളതാണ്. വാഴക്കാട് ഗ്രാമപഞ്ചായത്ത് പ്രദേശങ്ങളിൽ കഴിഞ്ഞ 30 വർഷക്കാലയളവിനുള്ളിൽ താപനില, അന്തരീക്ഷ ഈർപ്പം, കാറ്റിന്റെ ഗതി, മഴ ലഭ്യത, ഇടവപ്പാതി, തുലാവർഷം, വേനൽ മഴ, വരൾച്ച, മനുഷ്യ വന്യമൃഗ സംഘർഷം, വെള്ളപ്പൊക്കം, മണ്ണിടിച്ചിൽ, ഭൂഗർഭ ജലവിതാനം എന്നിവയിൽ ഗണ്യമായ മാറ്റം സംഭവിച്ചിട്ടുള്ളതാണ്

തദ്ദേശ സ്വയം ഭരണ സ്ഥാപനം നേരിട്ട ദുരന്തങ്ങളുടെ ചരിത്രം

ക്രമ നമ്പർ	നേരിട്ട ദുരന്തം	വർഷവും മാസവും	ആഘാതം														
			ആളുപായം സംഭവിച്ചവർ					പകർച്ച വ്യാധികൾ ബാധിച്ചു മരിച്ചവരുടെ എണ്ണം	വളർത്തു മൃഗങ്ങൾ	തകർന്ന വീടുകൾ		അടിസ്ഥാന സൗകര്യങ്ങൾ			കൃഷിനാശം (ഹെക്ടർ)		
			പുരുഷൻ	സ്ത്രീ	ഭ്രാന്തൻ/ജനറൽ	കുട്ടികൾ	ആകെ					ഭാഗികമായി	പൂർണ്ണമായി	റോഡിന്റെ തരവും ദൂരവും കി.മീ	പാലം/ കലുങ്ക് തരവും എണ്ണവും	ഗാർഹികേതര കെട്ടിടങ്ങൾ (എണ്ണം)	ഇൻഷുറൻസ് ഉള്ളവ (ഹെക്ടർ)
1	വെള്ളപ്പൊക്കം	2019 ആഗസ്ത്	0	0	0	0	0	0	0	15	4	124	0	1		212	

പ്രാദേശികദുരന്തങ്ങളുടെചരിത്രം/ പ്രധാനദുരന്തങ്ങൾ

ക്രമ നമ്പർ	നേരിട്ട ദുരന്തം	വർഷവും മാസവും	ആഘാതം														
			ആളപായംസംഭവിച്ചവർ					പകർച്ച വ്യാധികൾ ബാധിച്ചു മരിച്ചവരുടെ എണ്ണം	വളർത്തു മൃഗങ്ങൾ	തകർന്ന വീടുകൾ		അടിസ്ഥാന സൗകര്യങ്ങൾ			കൃഷിനാശം (ഹെക്ടർ)		
			പുരുഷൻ	സ്ത്രീ	ഭ്രാന്തൻ/ജെൻഡർ	കുട്ടികൾ	ആകെ			ഭാഗികമായി	പൂർണ്ണമായി	റോഡിന്റെതരവുംദൂരവും.മീ	പാലം/ കലുക്ക് തരവുംഎണ്ണവും	ഗാർഹികേതരകെട്ടിടങ്ങൾ (എണ്ണം)	ഇൻഷുറൻസ്ഉള്ളവ (ഹെക്ടർ)	ഇൻഷുറൻസ്ഇല്ലാത്തവ (ഹെക്ടർ)	ജീവനോപാധികൾ നഷ്ടപ്പെട്ടവർ (എണ്ണം)
1	വെള്ളപ്പൊക്കം	2019 ആഗസ്ത്	0	0	0	0	0	0	0	0	0	112	0	1		189	
1	വെള്ളപ്പൊക്കം	2019 ആഗസ്ത്	0	0	0	0	0	0	15	4	124	0	1		212		

ദുരന്തങ്ങളുടെ ആവർത്തന കാലചക്രം

ദുരന്തം	വർഷം	ജന്യവരി	ഫെബ്രുവരി	മാർച്ച്	ഏപ്രിൽ	മെയ്	ജൂൺ	ജൂലൈ	ആഗസ്റ്റ്	സെപ്റ്റംബർ	ഒക്ടോബർ	നവംബർ	ഡിസംബർ
വെള്ളപ്പൊക്കം	2018								<input type="checkbox"/>				
വെള്ളപ്പൊക്കം	2019							<input type="checkbox"/>	<input type="checkbox"/>				
മണ്ണിടിച്ചിൽ	2018 - 19								<input type="checkbox"/>				
വരൾച്ച	2016		✓	<input type="checkbox"/>	<input type="checkbox"/>	<input type="checkbox"/>							
	2017		<input type="checkbox"/>	<input type="checkbox"/>	<input type="checkbox"/>	<input type="checkbox"/>							
	2018		<input type="checkbox"/>	<input type="checkbox"/>	<input type="checkbox"/>	<input type="checkbox"/>							
	2019		<input type="checkbox"/>	<input type="checkbox"/>	<input type="checkbox"/>	<input type="checkbox"/>							

## ദൂരത സാധ്യത ഭൂപടങ്ങൾ

ഈ ഭാഗത്ത് ദൂരത സാധ്യതയുള്ള പ്രദേശം രേഖപ്പെടുത്തിയ ഭൂപടം ചേർക്കുന്നു. ഇവ സംസ്ഥാന ദൂരത നിവാരണ അതോറിറ്റിയിൽ നിന്നും ലഭിച്ചതാണ്.

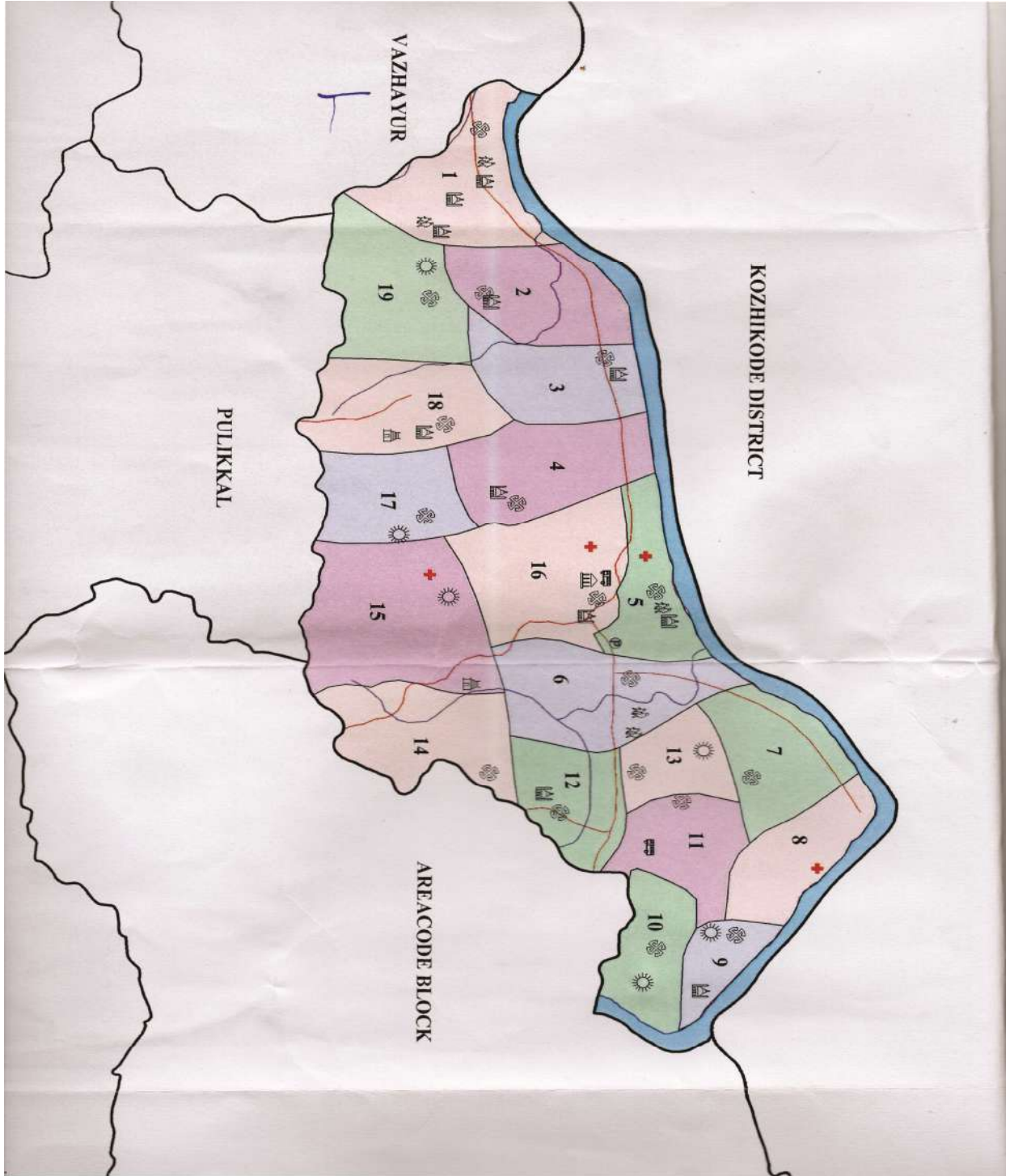



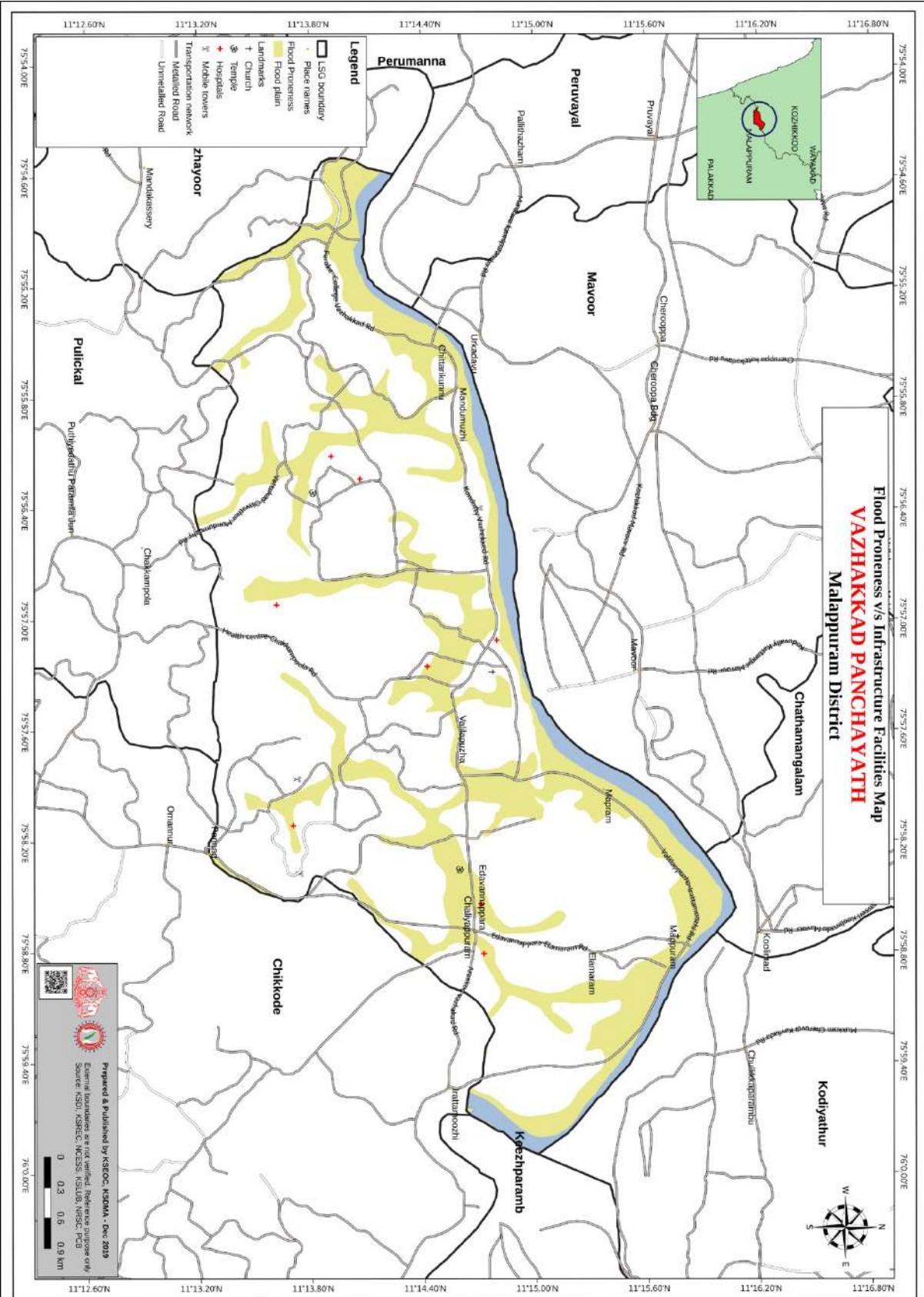

**ദൂരന്ത സാധ്യതാ പ്രദേശങ്ങൾ**

ക്രമ നമ്പർ	ദൂരന്തസാധ്യത	ബാധകമായപ്രദേശം, വാർഡ്	വീടുകൾ (എണ്ണം)	പൊതുകെട്ടിടങ്ങൾ
				എണ്ണം
1	മണ്ണിടിച്ചിൽ / ഉരുൾപൊട്ടൽ	1,2,3,4,5,6,8,9,10, 11,13,14,15,16,17, 18, 19 , 20 ,21	255	2
2	വെള്ളപ്പൊക്കം	1,2,3,4,5,6,7,8,9,1 0,11,12,13,15,16,1 7,19		18
3	കാട്ടുതീ	-	-	-
4	തീരശോഷണം/ കടലാക്രമണം	1,2,3,4,5,6,7,8,9,	160	-
5	തീപിടിത്തം	-	-	-
6	മുങ്ങിമരണം	-	-	-
7	വൈദ്യുതാഘാതം	-	-	-
8	രാസ - കീടനാശിനി ദൂരന്തങ്ങൾ	-	-	-
9	പടക്കനിർമ്മാണ/സംഭരണശാലകൾ/ ഫാക്ടറികൾ	-	-	
10	മനുഷ്യനും വന്യമൃഗങ്ങളും തമ്മിലുള്ള സംഘർഷം	-	-	-
11	പാറക്കുളം	-	-	-
12	കൊടുങ്കാറ്റ്	-	-	-
13	സുനാമി	-	-	-
14	മറ്റുള്ളവ (വിശദീകരിക്കുക)	-	-	-

**ഭൂമിശാസ്ത്രപരമായി ദുരന്തസാധ്യതയുള്ള പ്രദേശങ്ങൾ**

ദുരന്തസാധ്യത	ദുരന്തഭീഷണിയുള്ള വാർഡുകൾ	ദുരന്തഭീഷണിയുള്ള പ്രദേശം	പ്രദേശത്തെ റോഡിന്റെ അവസ്ഥ	പ്രദേശത്തെ പാലങ്ങളുടെ അവസ്ഥ	പ്രദേശത്തെ ജലാശയം (എണ്ണം)	പ്രദേശത്തെ ജനവാസസ്ഥലങ്ങൾ/കോളനികൾ (എണ്ണം)	ദുരന്തഭീഷണിയുള്ള പ്രദേശത്തെ ജനസംഖ്യ
മണ്ണിടിച്ചിൽ	1,2,3,4,5,6,8,9,10,11,13,14,15,16,17,18,19,20,21						
വെള്ളപ്പൊക്കം	1,2,3,4,5,6,7,8,9,10,11,12,13,15,19,18,19,20,21						
വരൾച്ച	1,2,3,4,5,6,7,8,9,10,11,12,13,15,16,17,19,20,22						

**ദുരന്തഭീഷണിയുള്ള പ്രദേശങ്ങളിലെ പൊതുകെട്ടിടങ്ങൾ**

ദുരന്തസാധ്യത	ദുരന്തഭീഷണിയുള്ള വാർഡുകൾ	അങ്കണവാടികൾ	സ്കൂളുകൾ	ആരോഗ്യസ്ഥാപനങ്ങൾ	കമ്മ്യൂണിറ്റി ഹാൾ	മറ്റുള്ളവ
വെള്ളപ്പൊക്കം	1,2,3,4,5,6,7,8,9,10,11,12,13,15,16,17,19,20,21	5	6	4		1

**ഗ്രാമപഞ്ചായത്ത് സ്റ്റീയറിംഗ് കമ്മിറ്റി**

ക്രമനമ്പർ	പദവി	പേര്	മൊബൈൽനമ്പർ (വാട്ട്സ്ആപ്പ്)
1	പ്രസിഡന്റ് / ചെയർപേഴ്സൺ / മേയർ	ആരിഫ വി	9496047812 , 9048445858
2	സ്റ്റാൻഡിംഗ് കമ്മിറ്റി ചെയർപേഴ്സൺമാർ	അഡ്വ: എം.കെ നൗഷാദ്	9447386662
3	സ്റ്റാൻഡിംഗ് കമ്മിറ്റി ചെയർപേഴ്സൺമാർ	ശ്രീമതി . മുതാസ് ബീഗം സി	9188212922
4	സ്റ്റാൻഡിംഗ് കമ്മിറ്റി ചെയർപേഴ്സൺമാർ	ശ്രീമതിപുഷ്പ . എം	9745725714
5	സ്റ്റാൻഡിംഗ് കമ്മിറ്റി ചെയർപേഴ്സൺമാർ	ശ്രീമുസ്തഫ . വാഴക്കാട്	9447540365
6	സെക്രട്ടറി	പ്രശാന്തി എസ്	9447900261

**ക്ഷണിക്കാവുന്നവർ**

ക്രമ നമ്പർ	പദവി	പേര്	മൊബൈൽ നമ്പർ (വാട്ട്സ്ആപ്പ്)
1.	വാർഡ് മെമ്പർ	മൈമൂനത്ത് ഇ	9605287299
2.	വാർഡ് മെമ്പർ	ജമീല കെ എം	9744891685
3.	വാർഡ് മെമ്പർ	മുഹമ്മദ് ബഷീർ പി	9645851660
4.	വാർഡ് മെമ്പർ	മുഹമ്മദ് കെ വി	9447926730
5.	വാർഡ് മെമ്പർ	മുത്തുക്കോയ തങ്ങൾ	9446419294
6.	വാർഡ് മെമ്പർ	അബ്ദുൽ കരീം പി	7592947566
7.	വാർഡ് മെമ്പർ	ഭാസ്കരൻ സി	9496408342
8.	വാർഡ് മെമ്പർ	മുനീർ പുളിയാക്കൽ	9746592977
9.	വാർഡ് മെമ്പർ	സജിത എം	7012794151
10.	വാർഡ് മെമ്പർ	ഹഫ്സത്ത് കോലകോടൻ	9048717046
11.	വാർഡ് മെമ്പർ	ഷുബീൽ സി എം	9809169242
12.	വാർഡ് മെമ്പർ	സുഹ്റ പി പി	9946605048
13.	വാർഡ് മെമ്പർ	ലീല രാധാകൃഷ്ണൻ എം.	7994841130
14.	വാർഡ് മെമ്പർ	ചിത്ര പി പി.	8129239418
15.	വാർഡ് മെമ്പർ	നസീറ എം	8086056238
16.	വാർഡ് മെമ്പർ	നാരായണൻ എം	9400735060

17.	വാർഡ് മെമ്പർ	അബ്ദുൽ അഷ്റഫ് സി	9446974116
18.	അസിസ്റ്റന്റ് സെക്രട്ടറി	സജീഷ് വി	9207269584
19.	സി.ഡി.എസ് ചെയർ പേഴ്സൺ	ഷറഫുനീസ	8086805649
20.	ക്യാഷിയാമീസർ	റൈഹാനത്ത്	9497483314
21.	മുഗഡോക്ടർ	സന്ധ്യ	9048471068
22.	ഫിഷറീസ് നിർവഹണ ഓഫീസർ	വിശാഖ് പരപ്പനങ്ങാടി ഓഫീസ്	8089957766
23.	മെഡിക്കൽ ഓഫീസർ - അലോപ്പതി, ഹോമിയോ, ആയുർവേദം, യുനാനി	ഡോ. അനൂ കോശി, ഡോ. ജൂബീന, മുഹമ്മദ് ഫീയിസ്	9446370746 8593803888
24.	വിദ്യാഭ്യാസം - പ്രിൻസിപ്പൽ / എച്ച്.എം	ബീരാൻകുട്ടി	9497212730
25.	പി.ടി.എ. പ്രസിഡന്റ്	മുജീബ്	9446990539
26.	പട്ടികജാതി നിർവഹണ ഓഫീസർ - കൊണ്ടോട്ടി	മുനീർ റഹ്മാൻ	8547630136
27.	ഷെഡ്യൂൾഡ് ട്രൈബ്സ് നിർവഹണ ഓഫീസർ	ധന്യ	9539465574
28.	പ്രാദേശിക സ്വയംഭരണ എഞ്ചിനീയർ	ജസ്ന പി ടി	9656883726
29.	വില്ലേജ് എക്സ്റ്റൻഷൻ ഓഫീസർ	ഷൈജു	8136963466
30.	സംയോജിതശിശുവികസനപദ്ധതിസൂപ്പർവൈസർ	ബാസിമ	9447149799
31.	സി.ഡി.എസ് ചെയർപേഴ്സൺ	ഷറഫുനീസ	8086805649
32.	ജനമൈത്രി പോലീസ് പ്രതിനിധി		
33.	LSG യുത്ത്കോർഡിനേറ്റർ	ഫഹദ്	9633683804
34.	സാക്ഷരത പ്രേരക	റസീയാബി	9400158491
35.	എസ് സി/എസ് ടി പ്രമോർട്ടർ	അബ്ദു യു	6282455743 9544649203

## മുന്നറിയിപ്പ് ടീം

ക്രമ നമ്പർ	പേരും, പൂർണ്ണമേൽവിലാസവും	ലിംഗം	വയസ്സ്	ഫോൺ നമ്പർ	ചെക്ക് ലിസ്റ്റ്
1	ഫൈസൽ ആക്കോട്	പു.	38	9562601260	<p style="text-align: center;">                     ട്രാൻസിസ്കർ റേഡിയോ, ടെലിവിഷൻ, ന്യൂസ് പേപ്പർ, മൈക്ക്, ബാറ്ററി, കന്നാസ്, ഫണൽ, ഡ്രാം, ടോർച്ച് ലൈറ്റ്, ഇന്ധനം, സൈറൺ / മെഗാഫോൺ, എമർജൻസി ലൈറ്റ്, ടെലിഫോൺ നമ്പർ. വിവരസ്രോതസ്സുകളുടെ വിലാസം (കെഎസ്ഡിഎംഎ / ഡിഡിഎംഎ / പോലീസ് സ്റ്റേഷൻ / ബ്ലോക്ക് / റേഡിയോ / ടിവി സ്റ്റേഷൻ / MET ഓഫീസ്).                 </p>
2	അരുൺ. പി. ഒ	പു.	35		
3	കബീർ ഹാജി	പു.	55	97459772142	
4	മുസമ്മിൽ. ടി	പു.	36	95677133414	
5	ഷബീറലി	പു.	30		
6	ഫായിസ്. കെ. ഒ	പു.	30		
7	നൌഷാദ്. വട്ടപ്പാറ	പു.	30		
8	അൻവർഷരീഫ്	പു.	35	9846315136	
9	നൌഷാദ്. എം. കെ	പു.	38	944738662	
10	സഹീർബാബു	പു.	30	9048441541	
11	സി. എ. കരീം	പു.	56	9446692115	

## അന്വേഷണ - രക്ഷാപ്രവർത്തന - ഒഴിപ്പിക്കൽ ടീം

ക്രമ നമ്പർ	പേരും, പൂർണ്ണമേൽവിലാസവും	ലിംഗം	വയസ്സ്	ഫോൺ നമ്പർ	ചെക്ക് ലിസ്റ്റ്
1	ആലി. കെ	പു	60	9949118287	<p style="text-align: center;">                     ചുവന്നപതാക, കയർ, ആങ്കർ, ഫ്ലോട്ടർ, ലൈഫ് ബോട്ട്, സ്ക്രൂചർ, ടോർച്ച് ലൈറ്റ്, വിസിൽ, എമർജൻസി ലൈറ്റ്, കട്ടർ, വാൾ, ഗ്ലൗസ്, ടെസ്റ്റർ, ഫസ്റ്റ് എയ്ഡ് ബോക്സ്, ബോട്ട്, പ്രത്യേക സഹായം ആവശ്യമുള്ള                 </p>
2	റാഫി	പു	36	9645419090	
3	മൻസൂർ	പു	40		
4	അബൂബക്കർ സിദ്ധിക്ക്	പു	45		
5	അശോകൻ	പു	60		
6	നൌഫൽ	പു	35		
7	അബൂൽ ഗഫൂർ	പു	28		
8	സന്ദീപ്	പു	26		
9	ആദം	പു	47		

10	മൻസൂർ. സി. കെ	പു	48	ആളുകളുടെ പട്ടിക, നോട്ട് ബുക്ക്, പേന, താൽക്കാലിക ഭവനം നന്നാക്കൽ / ഫയർ എക്സ്റ്റിംഗ്വുഷർ
----	---------------	----	----	---------------------------------------------------------------------------------------------------

**ഷെൽട്ടർ മാനേജ്മെന്റ് ടീം**

ക്രമ നമ്പർ	പേരും, പൂർണ്ണമേൽവിലാസവും	ലിംഗം	വയസ്സ്	ഫോൺ നമ്പർ	ചെക്ക് ലിസ്റ്റ്
1	ചന്ദ്രൻ		45	9349791238	<p>സുരക്ഷിതപ്പെടുത്തലുകളുടെപട്ടിക, വ്യത്യസ്തസ്ഥലങ്ങളിൽഅഭയംതേടേണ്ടആളുകളുടെപട്ടിക,ഉണക്കി സൂക്ഷിക്കുന്നഭക്ഷണം, കുപ്പിയിലാക്കിയകുടിവെള്ളം, അരിപ്പകൾ, മരുന്നുകൾ,ഫിനോൾ, ബ്ലീച്ചിംഗ് പൗഡർ, പാത്രങ്ങൾ, പാൽപൊടി, ഇന്ധനം, മെഴുകുതിരി,തീപ്പെട്ടി, റാന്തൽവിളക്ക്, ഗ്യാസ് ലൈറ്റ്, ടോർച്ച്, ടാർപോളിൻ,കുറിപ്പുകൾക്കുള്ളപുസ്തകം, പേന.</p>
2	അബ്ദുൽ റഷീദ്		40		
3	സിദ്ദീഖ് മാസ്റ്റർ		40	9847783432	
4	അൻവർ		36		
5	രാജ്കുമാർ		34		
6	നാസർ ചാക്കാരി		30		
7	മുജീബ്		45	9446990539	
8	ജയാന്ത്ൻ		34		
9	സലാം മണ്ണറോട്ട്		58		
10	അബ്ദുൽ ശൂക്കൂർ		64	9497350393	

**പ്രഥമശുശ്രൂഷ / ബേസിക് ലൈഫ് സപ്ലൈസ് ടീം**

ക്രമ നമ്പർ	പേരും, പൂർണ്ണമേൽവിലാസവും	ലിംഗം	വയസ്സ്	ഫോൺ നമ്പർ	ചെക്ക് ലിസ്റ്റ്
1	നാസർ. പി. വി		35	8921115870	<p>ഫസ്റ്റ് എയ്ഡ് ബോക്സ്, ഡെലിവറി ബോക്സ്, ORS പാക്കറ്റുകൾ,രോഗികളുടെ പട്ടിക,</p>
2	ആയിശ		52		
3	അലിഹനാൻ		20		
4	ശ്രീദാസ്		47		
5	റഫത്തുള്ള		43		

6	റഷീദ്. സി. കെ		40		വൃദ്ധർ, കുട്ടികൾ, ഗർഭിണികൾ, സ്ത്രീകൾ, മുലയൂട്ടുന്ന അമ്മമാർ, വാട്ടർ പ്യൂരിഫയർ, കുറിപ്പ് പുസ്തകം, പേന, സ്ക്രൈപ്പർ, AED, സ്ലിങ്, സ്പ്രിന്റ്
7	ഇസ്മായിൽ .ടി. പി		55		
8	ആദിൽ റഹ്മാൻ		19		

**സന്നദ്ധ പ്രവർത്തകരുടെ പട്ടിക**

ക്രമ നമ്പർ	പേരും, പൂർണ്ണമേൽവിലാസവും	ഫോൺ നമ്പർ	വയസ്സ്	റിമാർക്സ് (തിരച്ചിൽ , രക്ഷാപ്രവർത്തനം പ്രഥമശുശ്രൂഷ എന്നിവയിൽ ലഭിച്ചിട്ടുള്ള പരിശീലനങ്ങളുടെ വിവരങ്ങൾ)
1	അബ്ദുസലീം. കെ.പി	9656040570		തെരച്ചിൽ
2	തൻവീർഅലി . കെ.പി	9745608282		രക്ഷാപ്രവർത്തനം
3	ഫൈസൽ ആക്കോട്	9946601260		രക്ഷാപ്രവർത്തനം
4	മുഹമ്മദ് ആരിഫ്	9656351283		പ്രദമശുശ്രൂഷ
5	മുഹമ്മദ് റിഷാദ്. പി	9072288965		രക്ഷാപ്രവർത്തനം
6	ബാബു. പി	9744512501		രക്ഷാപ്രവർത്തനം
7	ഫായിസ്. എം	9656049871		രക്ഷാപ്രവർത്തനം
8	അബ്ദുറഷീദ്.സി.ഇ	9048495106		പ്രദമശുശ്രൂഷ
9	ഫസലുറഹ്മാൻ. വി.പി	9654311119		രക്ഷാപ്രവർത്തനം
10	അബ്ദുൽ മുനീർ	9895453394		രക്ഷാപ്രവർത്തനം
11	ഇർഷാദ്. എം	8943383309		പ്രദമശുശ്രൂഷ
12	അബ്ദുൽ അസീസ്. കെ.പി	9895934225		രക്ഷാപ്രവർത്തനം
13	അർഷദ് അഹമ്മദ്. എം	9526164338		പ്രദമശുശ്രൂഷ
14	ഷംസുദ്ധീൻ മഠത്തിൽ	9447396583		രക്ഷാപ്രവർത്തനം
15	അബ്ദുറഹിമാൻ മാസ്റ്റർ	9745174384		രക്ഷാപ്രവർത്തനം
16	അസീസ് കാവാട്ട്	9895934225		രക്ഷാപ്രവർത്തനം
17	മിർഷാൻ	8893661234		രക്ഷാപ്രവർത്തനം
18	മുത്തുകോയ തങ്ങൾ	9447634008		പ്രദമശുശ്രൂഷ
19	അലി അക്ബർ. കെ. ടി	9946571855		രക്ഷാപ്രവർത്തനം
20	ജാസിർ	9446244454		രക്ഷാപ്രവർത്തനം

21	ഷരീഫ്	7012096042		തെരച്ചിൽ
22	ഇബ്രാഹീം	9072044636		രക്ഷാപ്രവർത്തനം
23	ഷമീം	9567000096		രക്ഷാപ്രവർത്തനം
24	നാസർ	9544171962		പ്രദേശശുശ്രൂഷ
25	നൗഷാദ്	8589059821		രക്ഷാപ്രവർത്തനം
26	അബ്ദുൽ കബീർ	9446730822		രക്ഷാപ്രവർത്തനം
27	അബ്ദുബക്കർ. സി.പി	9567713113		രക്ഷാപ്രവർത്തനം
28	മുഹമ്മദ് സലീം	9539332032		രക്ഷാപ്രവർത്തനം
29	മഖ്ബൂൽ	9495725617		രക്ഷാപ്രവർത്തനം
30	മൊയ്തീൻ കുട്ടി	8943269613		രക്ഷാപ്രവർത്തനം
31	സലീം കെ എം	8547366987		തെരച്ചിൽ
32	മുസ്തഫ ചോലയിൽ	994684285		രക്ഷാപ്രവർത്തനം
33	ശഫീഖ്	8943184381		രക്ഷാപ്രവർത്തനം
34	സുരേഷ്	8943154552		രക്ഷാപ്രവർത്തനം
35	റഫീഖ്	9847111315		രക്ഷാപ്രവർത്തനം
36	ജസീം . കെ	9747512608		രക്ഷാപ്രവർത്തനം
37	ക്വഷ്ണദാസ്. സി	994655529		രക്ഷാപ്രവർത്തനം
38	അബ്ദുസലാം. എം	9447679583		പ്രദേശശുശ്രൂഷ
39	ഇ. അബ്ദുറഹീം	9747704827		രക്ഷാപ്രവർത്തനം
40	നവാസ്. വിപി	9495362210		രക്ഷാപ്രവർത്തനം
41	നയീമുലീൻ. കെ.സി	8547026005		പ്രദേശശുശ്രൂഷ
42	പി.പി. അബ്ദുള്ള	8129777123		രക്ഷാപ്രവർത്തനം
43	അബ്ദു റഫീഖ്.	8086211616		രക്ഷാപ്രവർത്തനം
44	മുത്തുകോയ തങ്ങൾ	9446419294		തെരച്ചിൽ
45	ഷംസു മപ്രം	9447276704		രക്ഷാപ്രവർത്തനം
46	അഫ്സൽ ഖാൻ	7510184797		രക്ഷാപ്രവർത്തനം
47	ഫായിസ്. കെ.എം	9495575461		രക്ഷാപ്രവർത്തനം
48	അൻവർ. എം	9495138502		രക്ഷാപ്രവർത്തനം
49	രാജേഷ്. പി	9526084916		രക്ഷാപ്രവർത്തനം
50	രാഹുൽ. പി	9746309621		രക്ഷാപ്രവർത്തനം
51	അബ്ദുൽ മുനീർ. കെ			രക്ഷാപ്രവർത്തനം
52	ഉണ്ണികൃഷ്ണൻ	9539517483		രക്ഷാപ്രവർത്തനം
53	വികാസ്. ടി	7306297566		രക്ഷാപ്രവർത്തനം
54	അലി അസ്കർ. എം	8943507635		പ്രദേശശുശ്രൂഷ
55	രഞ്ജിത്ത്	9447438115		രക്ഷാപ്രവർത്തനം
56	ശഫീഖ്. ഒ	9846214123		രക്ഷാപ്രവർത്തനം
57	രാജേഷ്. സി	9946070409		രക്ഷാപ്രവർത്തനം

58	നൗഫൽ. പി	7034899997		തെരച്ചിൽ
59	മുഹമ്മദ് ഷഫീഖ്	8078504492		രക്ഷാപ്രവർത്തനം
60	സുരന്ദ്രൻ	9946587018		രക്ഷാപ്രവർത്തനം
61	മുഷ്താവ്. വിവി	9946484285		രക്ഷാപ്രവർത്തനം
62	റിയസ്.എൻ	8086168731		പ്രദേശശുശ്രൂഷ
63	അബ്ദുൽ നാസർ	7034352057		രക്ഷാപ്രവർത്തനം
64	ജമാൽ അബ്ദുൽ നാസർ	9846103432		രക്ഷാപ്രവർത്തനം
65	ഫൈസൽ. സി.വി	808641145		രക്ഷാപ്രവർത്തനം
66	മുഹമ്മദ് ബഷീർ	9633268771		രക്ഷാപ്രവർത്തനം
67	സുബൈർ. പി.പി	9447650634		രക്ഷാപ്രവർത്തനം
68	നജ്മുദ്ദീൻ	9447627215		രക്ഷാപ്രവർത്തനം
69	റഫീഖ്	9946337065		തെരച്ചിൽ
70	അൽതാഫ്. പി.പി	8590781647		രക്ഷാപ്രവർത്തനം
71	നിസാർ.കെ.വി	9072300088		രക്ഷാപ്രവർത്തനം
72	ഷിഹാബുദ്ദീൻ	9946949020		പ്രദേശശുശ്രൂഷ
73	ഗോവിന്ദൻ	9846304824		രക്ഷാപ്രവർത്തനം
74	ജുബൈർ	9567242647		രക്ഷാപ്രവർത്തനം
75	മുഹമ്മദലി	9447422043		രക്ഷാപ്രവർത്തനം
76	അബ്ദുൽ നാസർ	8589940448		രക്ഷാപ്രവർത്തനം
77	ജിനീഷ്.കെ	9946785622		രക്ഷാപ്രവർത്തനം
78	സുഹറ. പി.പി	9946605048		രക്ഷാപ്രവർത്തനം
79	മനു വിവേക്	8606431473		രക്ഷാപ്രവർത്തനം
80	മുനീഫ് റഹ്മാൻ	9048958890		രക്ഷാപ്രവർത്തനം
81	മുജീബ് റഹ്മാൻ	8086213199		രക്ഷാപ്രവർത്തനം
82	സുരേഷ്	8086262701		രക്ഷാപ്രവർത്തനം
83	അസീസ്	9846977089		രക്ഷാപ്രവർത്തനം
84	മുജീബ്	9895115334		തെരച്ചിൽ
85	മൊയ്തീൻ റാഫി	964519090		രക്ഷാപ്രവർത്തനം
86	ഷിബിൻ ദാസ്. എ.പി	8547537724		രക്ഷാപ്രവർത്തനം
87	ബാബുരാജ്. കെ	8943378624		തെരച്ചിൽ
88	സിറാജ്. പി	8014102102		രക്ഷാപ്രവർത്തനം
89	ശ്രീധരൻ	9895598714		രക്ഷാപ്രവർത്തനം
90	ടി. രവീന്ദ്രൻ	9946569622		രക്ഷാപ്രവർത്തനം
91	ഷിബു. പി	9656482422		രക്ഷാപ്രവർത്തനം
92	ഷാജുമാൻ. പി	8943810705		രക്ഷാപ്രവർത്തനം
93	സുനിൽ കുമാർ. സി	9895863793		തെരച്ചിൽ

94	ആസിഫ്	9847443212		രക്ഷാപ്രവർത്തനം
95	നിസാർ.സി.പി	9746747372		രക്ഷാപ്രവർത്തനം
96	നാസർ. പി	9947431397		രക്ഷാപ്രവർത്തനം
97	അബ്ദു ഹക്കീം. കെ	9946314072		രക്ഷാപ്രവർത്തനം
98	നവാസ്. സി.കെ	9656109350		രക്ഷാപ്രവർത്തനം
99	സുധീഷ്. സി	8086695747		രക്ഷാപ്രവർത്തനം

**അടിയന്തിര സാഹചര്യങ്ങളിൽ ബന്ധപ്പെടേണ്ട സ്ഥാപനങ്ങളും  
ചുമതലക്കാരും**

ക്രമ നമ്പർ	പ്രവർത്തനം	വാർഡ് മെമ്പർ	ചുമതലപ്പെട്ട വകുപ്പുകൾ	ER T	മറ്റ് പങ്കാളികൾ
1	മുന്നറിയിപ്പ്	കെ. മുഹമ്മദ് ബഷീർ	പോലീസ്		
2	മുൻകൂട്ടി ഒഴിപ്പിക്കൽ	നയീമുലീൻ	പോലീസ്, ഗ്രാമപഞ്ചായത്ത്		TC, ERT, CLUB
3	അന്വേഷണം രക്ഷപ്പെടുത്തലും	അഷ്റഫ് കോറോത്ത്	പോലീസ്, ഗ്രാമപഞ്ചായത്ത്, വില്ലേജ്		
4	ക്യാമ്പ് മാനേജ്മെന്റ്	ജൈസൽ എളമരം	വില്ലേജ് , ഗ്രാമപഞ്ചായത്ത്		
5	മാലിന്യസംസ്കരണം	മഹമ്മദ്. പി	ഗ്രാമപഞ്ചായത്ത്		
6	ദുരിതാശ്വാസസാധനങ്ങൾ (ശേഖരണ വിതരണ കേന്ദ്രങ്ങൾ)	സുരേഷ് കുമാർ	വില്ലേജ്. ഗ്രാമപഞ്ചായത്ത്		
7	മൃതശരീരങ്ങളും / അവശിഷ്ടങ്ങളും നീക്കംചെയ്യൽ	പ്രീത അശോകൻ	വില്ലേജ് പോസീസ്		
8	ആരോഗ്യ നിരീക്ഷണവും പരിപാലനവും	വിജയരാജൻ	FFC, Sub Center		
9	ജലവിതരണം	കെ.എ സലീം	ഗ്രാമപഞ്ചായത്ത്		

10	മീഡിയ	എം.സി നാസർ	ഗ്രാമപഞ്ചായ ത്ത് , വില്ലേജ്		
11	മൃഗസംരക്ഷണം	ഷീബ	വെറ്റിനറി ഹോസ്പിറ്റൽ		
12	മാനസിക സാമൂഹിക പരിചരണം	ഹാമറുമ്മ ടീച്ചർ	FFC, Sub Cent er		
13	മറ്റൊന്നെങ്കിലും	ചിത്ര മണ്ണമറോട്ട്	ഗ്രാമപഞ്ചായ ത്ത്		

### ഒഴിപ്പിക്കൽ പദ്ധതി

ദുരന്ത സാധ്യതാ മേഖലകളിൽ നിന്നും ജനങ്ങളെ ഒഴിപ്പിക്കേണ്ടി വരുമ്പോൾ സംസ്ഥാന ദുരന്ത നിവാരണ അതോറിറ്റി, ജില്ലാ ദുരന്ത നിവാരണ അതോറിറ്റി എന്നിവരുടെ താഴെ പ്രകാരമുള്ള നിർദ്ദേശങ്ങൾക്കനുസരിച്ച് പ്രവർത്തിക്കുന്നതാണ്.

- ദുരന്ത ആഘാത സാധ്യത മേഖലയുടെ മാപ്പിംഗ് അനുസരിച്ച് ഒഴിപ്പിക്കൽ നടപടികൾ ആരംഭിക്കുമ്പോൾ കൂടുതൽ റിസ്ക് ഉള്ളവർക്ക് ആദ്യപരിഗണന നൽകേണ്ടതാണ്.
- ഒഴിപ്പിക്കൽ നടപടികൾക്കായി ദുരിതാശ്വാസക്യാമ്പുകളിലേക്ക് അല്ലെങ്കിൽ ആശുപത്രികളിലേക്ക് കൊണ്ടുപോകുന്നതിന് ഉപയോഗിക്കുന്ന പാതകൾ വേഗത്തിൽ എത്തിച്ചേരാവുന്നതും സുരക്ഷിതവും ആയിരിക്കണം. ഇത്തരം പാതകളിൽ ഏതെങ്കിലും തടസ്സങ്ങൾ ഉണ്ടെങ്കിൽ ആയത് കണ്ടുപിടിക്കുന്നതിനും എത്രയും വേഗം തടസ്സങ്ങൾ ഒഴിവാക്കുന്നതിന് ആവശ്യമായ സജ്ജീകരണങ്ങളോടെ സജ്ജരായി നിൽക്കാൻ അറിയിപ്പുകൾ നൽകേണ്ടതാണ്.
- മുൻതീരുമാന പ്രകാരമുള്ള വഴി ഏതെങ്കിലും കാരണവശാൽ ഉപയോഗിക്കാൻ പറ്റാതായാൽ പകരം വഴിയെ കുറിച്ചുള്ള വ്യക്തതയും ഉണ്ടായിരിക്കണം.
- പൊതുജനങ്ങൾ കൂടുതൽ ഉണ്ടാകാവുന്ന കേന്ദ്രങ്ങളിൽ നിന്നും ജനങ്ങളെ ഒഴിപ്പിക്കുന്നതിനുള്ള പ്രത്യേക പദ്ധതി തയ്യാറാക്കി വയ്ക്കണം.
- ഒന്നിലധികം ദുരന്തബാധിത കേന്ദ്രങ്ങൾ ഉണ്ടെങ്കിൽ ഓരോ വാർഡിലേക്കും കേന്ദ്രത്തിലേക്കും ഉള്ള സംഘങ്ങൾ, സംഘങ്ങളുടെ താക്കൾ അവരുടെ പ്രവർത്തനത്തിന് ആവശ്യമായ സാധനസാമഗ്രികൾ എന്നിവ രേഖപ്പെടുത്തിവയ്ക്കണം.
- ഓരോ തരം ദുരന്തവും മൂന്നിൽ കണ്ടുകൊണ്ട് ഒഴിപ്പിക്കൽ നടപടികള് ആസൂത്രണം ചെയ്യേണ്ടതാണ്.

**വെള്ളപ്പൊക്കത്തിൻ അനിയോജ്യമായ ഒഴിപ്പിക്കൽ പദ്ധതികൾ**

A. ഒഴിപ്പിക്കൽപദ്ധതി : ദുരിതാശ്വാസ സൗകര്യങ്ങൾ					
ദുരന്തസാധ്യതയുള്ളവാർഡുകൾ	ജനസംഖ്യ (പുരുഷൻ, സ്ത്രീ)	ഏറ്റവും അടുത്ത ദുരിതാശ്വാസ കേന്ദ്രം	ദുരിതാശ്വാസ കേന്ദ്രത്തിൽ ഉൾക്കൊള്ളാവുന്ന ജനസംഖ്യ	വഴി	മുഗ്ദ്ധങ്ങൾക്കുള്ള ഷെൽട്ടർ
ഊർക്കടവ്	2113	എ.എം.യു.പി.എസ് വിരിപ്പപാടം	2113	പഞ്ചായത്ത് റോഡ്	പുള്ളിശ്ശീരി പുറായി
മുണ്ടുമുഴി	2489	ജി.എൽ.പി.എസ് മുണ്ടുമുഴി	2489	PWD / പഞ്ചായത്ത് റോഡ്	മേപ്പത്തൂർ പുറായി
ചെറുവട്ടൂർ	2442	എം.ഐ.എ.എം യുപി.എസ്. ചെറുവട്ടൂർ	2442	പഞ്ചായത്ത് റോഡ്	മാണിയോട്ട്മൂല
വാഴക്കാട്	2056	ജി.എച്ച്.എസ്. സ്കൂൾ വാഴക്കാട്	2056	Pwd റോഡ്	പള്ളിപറമ്പ്
വാലില്ലാപുഴ	2161	ജി.എൽ.പി.എസ്. എളമരം	2161	പഞ്ചായത്ത് റോഡ്	യതീംഖാന കുന്ന്
എളമരം	2260	കെ.എം.എച്ച്.എം.എൽ .പി.എസ് എളമരം	2260	പഞ്ചായത്ത് റോഡ്	കഴികുത്താൻ തടായി
മപ്രം	2043	ജലാലിയ സ്കൂൾ	2043	Pwd റോഡ്	തടായിൽ
വെട്ടത്തൂർ	2589	ജി.എൽ.പി.എസ് വെട്ടത്തൂർ	2589	പഞ്ചായത്ത് റോഡ്	പുവത്തുംപറമ്പ്
ചാലിയപ്രം	2465	ജലാലിയ സ്കൂൾ	2465	Pwd റോഡ്	തടായിൽ
എടവണ്ണപ്പാറ	2441	ജലാലിയ സ്കൂൾ	2441	Pwd റോഡ്	തടായിൽ / ചീടിക്കുഴി
വട്ടപ്പാറ	2299	കരിങ്ങാലിപറമ്പ് അംഗനവാടി , വട്ടപ്പാറ മദ്രസ	2299	Pwd റോഡ്	കോട്ടയംകുന്ന്

പണിക്കരപുറായ	2308	സി.എച്ച് സ്കൂൾ	2308	പഞ്ചായത്ത് റോഡ്	കുഴിമുള്ളിതടായി
ചെറുവായൂർ	-	-	-	-	-
കണ്ണത്തുറപ്പാറ	2322	വല്ലങ്ങോട്ട് മദ്രസ	2322	Pwd റോഡ്	അമ്പലപുറായി
ചീനിബസാർ	2266	എടശ്ശേരിക്കുന്ന് മദ്രസ	2266	പഞ്ചായത്ത് റോഡ്	മൊടക്കോഴിമല
നൂഞ്ഞിക്കര	2133	ആർ. കെ.എം എൽ.പിസ്റ്റ് ചക്കുപുള	21333	പപഞ്ചായത്ത് റോഡ്	ഗ്രാമപഞ്ചായത്ത് അഗ്രികൾച്ചർഫാം
അനന്തായൂർ	-	-	-	-	-
ചുരപ്പട്ട	1841	വിരിപ്പാടം യുപിസ്കൂൾ	1841	പഞ്ചായത്ത് റോഡ്	പുള്ളിശ്ശീരിക്കുന്ന്

**B. പൊതുസ്ഥാപനങ്ങൾക്കുള്ള ഒഴിപ്പിക്കൽ പദ്ധതി**

ദുരന്ത സാധ്യതയുള്ള വാർഡുകൾ	അങ്കണവാടി / നഴ്സറി	സ്കൂൾ / കോളേജ് / ഹോസ്റ്റൽ	ആശുപത്രി / കെയർ ഹോം	വഴി		ഷെൽട്ടർ	
				1	2	1	2
1,2,3,4,5,6,7,8,9,10,11,12,13,15,1,17,19	6	കോളേജ് - 1, സ്കൂൾ - 4	ആശുപത്രി - 3, സബ് സെന്റർ - 2	Pwd / പഞ്ചായത്ത് റോഡ്		സ്കൂളുകൾ	നലവിലെ കെട്ടിടത്തിന്റെ മുകൾനില

**C. പ്രവർത്തനസംഘവും സാധനസാമഗ്രികളും**

വാർഡ് നമ്പർ	വാർഡ് ടീം ലീഡർ	ERT അംഗങ്ങൾ	വാഹനങ്ങൾ/ കാരിയറുകൾ	മറ്റ് ഉപകരണങ്ങൾ (രക്ഷാപ്രവർത്തനത്തിന് / തടസ്സങ്ങൾ നീക്കം ചെയ്യുന്നതിന്)
		ട്രോമാ കെയർ/ സന്നദ്ധപ്രവ	പൊതു	മരം മുറിക്കുന്ന മെഷീൻ, ജനറേറ്റർ,

ആക്കോട്	മൈമൂന ത്ത് ഇ	ർത്തകർ/ ആശാ വർക്കർമാർ/ ആരോഗ്യവകു പ്പ് ജീവനക്കാർ/ പോലീസ് / ഫഫയർ ഫോഴ്സ്	വാഹനങ്ങൾ / തോണി/ബോട്ട്	കയർ, എമർജൻസി ലൈറ്റ്, ഗ്യാസ് കട്ടർ, ഗ്യാസ് സിലിണ്ടർ, ലൈഫ് ജാക്കറ്റ്
ഉൾക്കടവ്	മുന്താസ് ബീഗം സി	ട്രോമാ കെയർ/ സന്നദ്ധപ്രവ ർത്തകർ/ ആശാ വർക്കർമാർ/ ആരോഗ്യവകു പ്പ് ജീവനക്കാർ/ പോലീസ് / ഫഫയർ ഫോഴ്സ്	പൊതു വാഹനങ്ങൾ/തോ ണി/ബോട്ട്	മരം മുറിക്കുന്ന മെഷീൻ, ജനറേറ്റർ, കയർ, എമർജൻസി ലൈറ്റ്, ഗ്യാസ് കട്ടർ, ഗ്യാസ് സിലിണ്ടർ, ലൈഫ് ജാക്കറ്റ്
മുണ്ടുമുഴി	ജമീല കെ എം	ട്രോമാ കെയർ/ സന്നദ്ധപ്രവ ർത്തകർ/ ആശാ വർക്കർമാർ/ ആരോഗ്യവകു പ്പ് ജീവനക്കാർ/ പോലീസ് / ഫഫയർ ഫോഴ്സ്	പൊതു വാഹനങ്ങൾ/തോ ണി/ബോട്ട്	മരം മുറിക്കുന്ന മെഷീൻ, ജനറേറ്റർ, കയർ, എമർജൻസി ലൈറ്റ്, ഗ്യാസ് കട്ടർ, ഗ്യാസ് സിലിണ്ടർ, ലൈഫ് ജാക്കറ്റ്
ചെറുവട്ടൂർ	മുഹമ്മദ് ബഷീർ പി	ട്രോമാ കെയർ/ സന്നദ്ധപ്രവ ർത്തകർ/ ആശാ വർക്കർമാർ/ ആരോഗ്യവകു പ്പ്	പൊതു വാഹനങ്ങൾ/തോ ണി/ബോട്ട്	മരം മുറിക്കുന്ന മെഷീൻ, ജനറേറ്റർ, കയർ, എമർജൻസി ലൈറ്റ്, ഗ്യാസ് കട്ടർ, ഗ്യാസ് സിലിണ്ടർ, ലൈഫ് ജാക്കറ്റ്

		ജീവനക്കാർ/ പോലീസ് / ഫഫയർ ഫോഴ്സ്		
വാഴക്കാട്	മുസ്തഫ വാഴക്കാട്	ട്രോമാ കെയർ/ സന്നദ്ധപ്രവ ർത്തകർ/ ആശാ വർക്കർമാർ/ ആരോഗ്യവകു പ്പ് ജീവനക്കാർ/ പോലീസ് / ഫഫയർ ഫോഴ്സ്	പൊതു വാഹനങ്ങൾ/തോ ണി/ബോട്ട്	മരം മുറിക്കുന്ന മെഷീൻ, ജനറേറ്റർ, കയർ, എമർജൻസി ലൈറ്റ്, ഗ്യാസ് കട്ടർ, ഗ്യാസ് സിലിണ്ടർ, ലൈഫ് ജാക്കറ്റ്
വാലില്ലാപു ഴ	മുഹമ്മദ് കെ വി	ട്രോമാ കെയർ/ സന്നദ്ധപ്രവ ർത്തകർ/ ആശാ വർക്കർമാർ/ ആരോഗ്യവകു പ്പ് ജീവനക്കാർ/ പോലീസ് / ഫഫയർ ഫോഴ്സ്	പൊതു വാഹനങ്ങൾ/തോ ണി/ബോട്ട്	മരം മുറിക്കുന്ന മെഷീൻ, ജനറേറ്റർ, കയർ, എമർജൻസി ലൈറ്റ്, ഗ്യാസ് കട്ടർ, ഗ്യാസ് സിലിണ്ടർ, ലൈഫ് ജാക്കറ്റ്
എളമരം	അഡ്വ : .എംകെ നൗഷാദ്	ട്രോമാ കെയർ/ സന്നദ്ധപ്രവ ർത്തകർ/ ആശാ വർക്കർമാർ/ ആരോഗ്യവകു പ്പ് ജീവനക്കാർ/ പോലീസ് / ഫഫയർ ഫോഴ്സ്	പൊതു വാഹനങ്ങൾ/തോ ണി/ബോട്ട്	മരം മുറിക്കുന്ന മെഷീൻ, ജനറേറ്റർ, കയർ, എമർജൻസി ലൈറ്റ്, ഗ്യാസ് കട്ടർ, ഗ്യാസ് സിലിണ്ടർ, ലൈഫ് ജാക്കറ്റ്
	മുത്തു		പൊതു	മരം മുറിക്കുന്ന

മപ്രം	കേരള തങ്ങൾ കെ സി		വാഹനങ്ങൾ/തോ ണി/ബോട്ട്	മെഷീൻ, ജനറേറ്റർ, കയർ, എമർജൻസി ലൈറ്റ്, ഗ്യാസ് കട്ടർ, ഗ്യാസ് സിലിണ്ടർ, ലൈഫ് ജാക്കറ്റ്
വെട്ടുത്തൂർ	അബ്ദുൽ കരീം പി	ട്രോമാ കയർ/ സന്നദ്ധപ്രവ ർത്തകർ/ ആശാ വർക്കർമാർ/ ആരോഗ്യവകു പ്പ് ജീവനക്കാർ/ പോലീസ് / ഫഫയർ ഫോഴ്സ്	പൊതു വാഹനങ്ങൾ/തോ ണി/ബോട്ട്	മരം മുറിക്കുന്ന മെഷീൻ, ജനറേറ്റർ, കയർ, എമർജൻസി ലൈറ്റ്, ഗ്യാസ് കട്ടർ, ഗ്യാസ് സിലിണ്ടർ, ലൈഫ് ജാക്കറ്റ്
ചാലിയപ്രം	ഭാസ്കരൻ സി	ട്രോമാ കയർ/ സന്നദ്ധപ്രവ ർത്തകർ/ ആശാ വർക്കർമാർ/ ആരോഗ്യവകു പ്പ് ജീവനക്കാർ/ പോലീസ് / ഫഫയർ ഫോഴ്സ്	പൊതു വാഹനങ്ങൾ/തോ ണി/ബോട്ട്	മരം മുറിക്കുന്ന മെഷീൻ, ജനറേറ്റർ, കയർ, എമർജൻസി ലൈറ്റ്, ഗ്യാസ് കട്ടർ, ഗ്യാസ് സിലിണ്ടർ, ലൈഫ് ജാക്കറ്റ്
എടവണ്ണ പ്പാറ	മുനീർ പുളിയാ ക്കൽ	ട്രോമാ കയർ/ സന്നദ്ധപ്രവ ർത്തകർ/ ആശാ വർക്കർമാർ/ ആരോഗ്യവകു പ്പ് ജീവനക്കാർ/ പോലീസ് / ഫഫയർ ഫോഴ്സ്	പൊതു വാഹനങ്ങൾ/തോ ണി/ബോട്ട്	മരം മുറിക്കുന്ന മെഷീൻ, ജനറേറ്റർ, കയർ, എമർജൻസി ലൈറ്റ്, ഗ്യാസ് കട്ടർ, ഗ്യാസ് സിലിണ്ടർ, ലൈഫ് ജാക്കറ്റ്

ചീടിക്കുഴി	സജിത എം	ട്രോമാ കെയർ/ സന്നദ്ധപ്രവർത്തകർ/ ആശാ വർക്കർമാർ/ ആരോഗ്യവകുപ്പ് ജീവനക്കാർ/ പോലീസ് / ഫഫയർ മോഴ്സ്	പൊതു വാഹനങ്ങൾ/തോണി/ബോട്ട്	മരം മുറിക്കുന്ന മെഷീൻ, ജനറേറ്റർ, കയർ, എമർജൻസി ലൈറ്റ്, ഗ്യാസ് കട്ടർ, ഗ്യാസ് സിലിണ്ടർ, ലൈഫ് ജാക്കറ്റ്
പണിക്കര പുറായ	ആരിഫ വി	ട്രോമാ കെയർ/ സന്നദ്ധപ്രവർത്തകർ/ ആശാ വർക്കർമാർ/ ആരോഗ്യവകുപ്പ് ജീവനക്കാർ/ പോലീസ് / ഫഫയർ മോഴ്സ്	പൊതു വാഹനങ്ങൾ/തോണി/ബോട്ട്	മരം മുറിക്കുന്ന മെഷീൻ, ജനറേറ്റർ, കയർ, എമർജൻസി ലൈറ്റ്, ഗ്യാസ് കട്ടർ, ഗ്യാസ് സിലിണ്ടർ, ലൈഫ് ജാക്കറ്റ്
വട്ടപ്പാറ	ഹഫ്സത്ത് കോലകോടൻ	ട്രോമാ കെയർ/ സന്നദ്ധപ്രവർത്തകർ/ ആശാ വർക്കർമാർ/ ആരോഗ്യവകുപ്പ് ജീവനക്കാർ/ പോലീസ് / ഫഫയർ മോഴ്സ്	പൊതു വാഹനങ്ങൾ/തോണി/ബോട്ട്	മരം മുറിക്കുന്ന മെഷീൻ, ജനറേറ്റർ, കയർ, എമർജൻസി ലൈറ്റ്, ഗ്യാസ് കട്ടർ, ഗ്യാസ് സിലിണ്ടർ, ലൈഫ് ജാക്കറ്റ്
ചെറുവായൂർ	പുഷ്പ എം	ട്രോമാ കെയർ/ സന്നദ്ധപ്രവർത്തകർ/ ആശാ	പൊതു	മരം മുറിക്കുന്ന മെഷീൻ, ജനറേറ്റർ, കയർ, എമർജൻസി ലൈറ്റ്, ഗ്യാസ് കട്ടർ, ഗ്യാസ് സിലിണ്ടർ,

		വർക്കർമാർ/ ആരോഗ്യവകു പ്പ് ജീവനക്കാർ/ പോലീസ് / ഫഫയർ ഫോഴ്സ്	വാഹനങ്ങൾ/തോ ണി/ബോട്ട്	ലൈഫ് ജാക്കറ്റ്
എളംകുഴി	ഷുബിൽ സി എം	ട്രോമാ കെയർ/ സന്നദ്ധപ്രവ ർത്തകർ/ ആശാ വർക്കർമാർ/ ആരോഗ്യവകു പ്പ് ജീവനക്കാർ/ പോലീസ് / ഫഫയർ ഫോഴ്സ്	പൊതു വാഹനങ്ങൾ/തോ ണി/ബോട്ട്	മരം മുറിക്കുന്ന മെഷീൻ, ജനറേറ്റർ, കയർ, എമർജൻസി ലൈറ്റ്, ഗ്യാസ് കട്ടർ, ഗ്യാസ് സിലിണ്ടർ, ലൈഫ് ജാക്കറ്റ്
കണ്ണത്തും പ്പാറ	സുഹ്റ പി പി	ട്രോമാ കെയർ/ സന്നദ്ധപ്രവ ർത്തകർ/ ആശാ വർക്കർമാർ/ ആരോഗ്യവകു പ്പ് ജീവനക്കാർ/ പോലീസ് / ഫഫയർ ഫോഴ്സ്	പൊതു വാഹനങ്ങൾ/തോ ണി/ബോട്ട്	മരം മുറിക്കുന്ന മെഷീൻ, ജനറേറ്റർ, കയർ, എമർജൻസി ലൈറ്റ്, ഗ്യാസ് കട്ടർ, ഗ്യാസ് സിലിണ്ടർ, ലൈഫ് ജാക്കറ്റ്

<p>ചിനി ബസാർ</p>	<p>ലീല രാധാകൃഷ്ണൻ എം.</p>	<p>ട്രോമാ കെയർ/ സന്നദ്ധപ്രവർത്തകർ/ ആശാ വർക്കർമാർ/ ആരോഗ്യവകുപ്പ് ജീവനക്കാർ/ പോലീസ് / ഫഫയർ ഫോഴ്സ്</p>	<p>പൊതു വാഹനങ്ങൾ/തോണി/ബോട്ട്</p>	<p>മരം മുറിക്കുന്ന മെഷീൻ, ജനറേറ്റർ, കയർ, എമർജൻസി ലൈറ്റ്, ഗ്യാസ് കട്ടർ, ഗ്യാസ് സിലിണ്ടർ, ലൈഫ് ജാക്കറ്റ്</p>
<p>നൂഞ്ഞിക്കര</p>	<p>ചിത്ര പി പി.</p>	<p>ട്രോമാ കെയർ/ സന്നദ്ധപ്രവർത്തകർ/ ആശാ വർക്കർമാർ/ ആരോഗ്യവകുപ്പ് ജീവനക്കാർ/ പോലീസ് / ഫഫയർ ഫോഴ്സ്</p>	<p>പൊതു വാഹനങ്ങൾ/തോണി/ബോട്ട്</p>	<p>മരം മുറിക്കുന്ന മെഷീൻ, ജനറേറ്റർ, കയർ, എമർജൻസി ലൈറ്റ്, ഗ്യാസ് കട്ടർ, ഗ്യാസ് സിലിണ്ടർ, ലൈഫ് ജാക്കറ്റ്</p>
<p>മാണിയോട്ടുമൂല</p>	<p>നസീറ എം</p>	<p>ട്രോമാ കെയർ/ സന്നദ്ധപ്രവർത്തകർ/ ആശാ വർക്കർമാർ/ ആരോഗ്യവകുപ്പ് ജീവനക്കാർ/ പോലീസ് / ഫഫയർ ഫോഴ്സ്</p>	<p>പൊതു വാഹനങ്ങൾ/തോണി/ബോട്ട്</p>	<p>മരം മുറിക്കുന്ന മെഷീൻ, ജനറേറ്റർ, കയർ, എമർജൻസി ലൈറ്റ്, ഗ്യാസ് കട്ടർ, ഗ്യാസ് സിലിണ്ടർ, ലൈഫ് ജാക്കറ്റ്</p>
<p>അനന്തായൂർ</p>	<p>നാരായണൻ എം</p>	<p>ട്രോമാ കെയർ/ സന്നദ്ധപ്രവർത്തകർ/ ആശാ</p>	<p>പൊതു വാഹനങ്ങൾ/തോണി/ബോട്ട്</p>	<p>മരം മുറിക്കുന്ന മെഷീൻ, ജനറേറ്റർ, കയർ, എമർജൻസി ലൈറ്റ്, ഗ്യാസ് കട്ടർ,</p>

		വർക്കർമാർ/ ആരോഗ്യവകു പ്പ് ജീവനക്കാർ/ പോലീസ് / ഫഫയർ ഫോഴ്സ്		ഗ്യാസ് സിലിണ്ടർ, ലൈഫ് ജാക്കറ്റ്
ചുരപ്പട്ട	അബ്ദുൽ അഷ്റഫ് സി	ട്രോമാ കെയർ/ സന്നദ്ധപ്രവ ർത്തകർ/ ആശാ വർക്കർമാർ/ ആരോഗ്യവകു പ്പ് ജീവനക്കാർ/ പോലീസ് / ഫഫയർ ഫോഴ്സ്	പൊതു വാഹനങ്ങൾ/തോ ണി/ബോട്ട്	മരം മുറിക്കുന്ന മെഷീൻ, ജനറേറ്റർ, കയർ, എമർജൻസി ലൈറ്റ്, ഗ്യാസ് കട്ടർ, ഗ്യാസ് സിലിണ്ടർ, ലൈഫ് ജാക്കറ്റ്

## ദുരന്ത മുന്നൊരുക്ക - ലഘൂകരണ - സാമൂഹ്യ ശാക്തീകരണ നടപടികൾ

ദുരന്ത നിവാരണ പദ്ധതിയുടെ ഭാഗമായ മുന്നൊരുക്കങ്ങൾ ലഘൂകരണ പ്രവർത്തനങ്ങൾ, സാമൂഹ്യ ശാക്തീകരണ നടപടികളിൽ പ്രധാനമായും ശ്രദ്ധിക്കേണ്ടഘടകങ്ങൾ ചുരുക്കി താഴെ ചേർക്കുന്നു. ശാസ്ത്രീയമായി തയ്യാറാക്കിയ വിശദമായ ദുരന്ത നിവാരണ പദ്ധതിയുടെ ഒന്നും, രണ്ടും, മൂന്നും അധ്യായങ്ങളിൽ പ്രദേശത്തിന്റെ അവസ്ഥവിശകലന ഭാഗത്ത്സൂചിപ്പിക്കുന്ന സാമൂഹ്യവും സാമ്പത്തികവും ഭൂമിശാസ്ത്രപരവും അടിസ്ഥാന ഭൗതിക സൗകര്യ പരവുമായ പ്രത്യാഘാതങ്ങളെ മുന്നിൽ കണ്ടുള്ള നടപടികൾ ആണ് സ്വയം ഭരണസ്ഥാപനങ്ങളുടെ നേതൃത്വത്തിൽ ചിട്ടയായി തയ്യാറാക്കേണ്ടത്.

### മുന്നൊരുക്കപ്രവർത്തനങ്ങൾ

ലഭ്യമായ സൗകര്യങ്ങളും യഥാർത്ഥത്തിൽ ഏർപ്പെടുത്തേണ്ട സൗകര്യങ്ങളും തമ്മിലുള്ള വിടവ്കണ്ടെത്തി ആവശ്യമായ വിഭവങ്ങളും വൈദഗ്ധ്യവും കൂട്ടിയിണക്കുക, അതിനാവശ്യമായ പശ്ചാത്തല ഭൗതിക സൗകര്യങ്ങൾ എന്തൊക്കെ എന്നത് മുൻകൂട്ടി പട്ടികപ്പെടുത്തുക എന്നിവ അനിവാര്യമായി ചെയ്യേണ്ട ഘടകങ്ങളാണ്.

റിലീഫ് ക്യാമ്പുകളായി പ്രവർത്തിക്കേണ്ട ഹാളുകളും സ്കൂൾ കെട്ടിടങ്ങളും. അവയ്ക്കാവശ്യമായ അറ്റകുറ്റപ്പണികൾ എന്തൊക്കെ ആണെന്ന് മുൻകൂട്ടി എസ്റ്റിമേറ്റ് തയ്യാറാക്കുക, കൂടാതെ ദുരന്ത സാഹചര്യമുള്ള പ്രദേശത്തെ സഞ്ചാര യോഗ്യമാക്കേണ്ട റോഡുകളും, പാലങ്ങളും, കലുങ്കുകളും പട്ടികപ്പെടുത്തുക. അതിനാവശ്യമായ പ്രോജക്ടുകൾ തയ്യാറാക്കുക തുടങ്ങിയവ പ്രാദേശിക സർക്കാരുകളുടെ നേതൃത്വത്തിൽ നടക്കേണ്ട പ്രവർത്തനങ്ങളാണ്.

ഉദാഹരണത്തിന് മഴക്കാലത്ത് വെള്ളപ്പൊക്കഭീഷണിയുള്ള പ്രദേശങ്ങളിൽ കന്നുകാലികളെ/ വളർത്തുമൃഗങ്ങളെ സംരക്ഷിക്കുന്നതിന് ആവശ്യമായ ഉയർന്നപ്രദേശങ്ങളോ ഉയർത്തിക്കെട്ടി ഉണ്ടാക്കേണ്ട തൊഴുത്തുകളോ (എലവേറ്റഡ്ക്യാറ്റിൽ ഷെഡ്) വിഭാവനം ചെയ്തു കൊണ്ടുള്ളപ്രോജക്ടുകൾ തയ്യാറാക്കാവുന്നതാണ്. റിലീഫ് ക്യാമ്പുകളായി പ്രവർത്തിക്കേണ്ട പൊതുകെട്ടിടങ്ങൾ, സ്കൂളുകൾ മുതലായവയുടെവൈദ്യുതി സംവിധാനങ്ങൾ, കുടിവെള്ളലഭ്യത, ശുചിമുറി സംവിധാനങ്ങൾ എന്നിവപരിശോധിച്ച് പ്രവർത്തനക്ഷമമാക്കുന്നതിനുള്ളപ്രോജക്ടുകൾ ഉൾപ്പെടുത്തുന്ന ഘടകങ്ങൾ

1. വിവര/വിദ്യാഭ്യാസവിനിമയപ്രവർത്തനങ്ങൾ (ഐ.ഇ.സി)
2. മുന്നറിയിപ്പ് സംവിധാനങ്ങൾ

3. ആശുപത്രികൾ/ പൊതുഓഫീസുകൾ/ വിദ്യാഭ്യാസസ്ഥാപനങ്ങൾ എന്നിവിടങ്ങളിലെ സുരക്ഷാസൂക്ഷ്മപരിശോധന
4. സുരക്ഷാപരിശോധനയെ അടിസ്ഥാനമാക്കിയുള്ള ഭരണസമിതിഇടപെടലുകൾ
5. ഓരോതദ്ദേശസ്വയം ഭരണസ്ഥാപനങ്ങളും വികസിപ്പിച്ചെടുക്കേണ്ട ബഹുതലദുരന്തസാധ്യതാഭൂപടങ്ങൾ
6. ദുരന്ത സാധ്യതാ പ്രദേശങ്ങളിലെ ഭൂവിനിയോഗ ക്രമങ്ങളെ സംബന്ധിച്ച ഭൂപടം
7. ദുരന്ത സാധ്യതാ പ്രദേശത്തെ അടിസ്ഥാന ഭൗതിക സൗകര്യങ്ങളുടെ (റോഡുകൾ, പാലങ്ങൾ) മെച്ചപ്പെടുത്തൽ

**മുന്നൊരുക്ക പ്രവർത്തനങ്ങൾ**

വെള്ളപ്പൊക്കദുരന്തസാധ്യത							
ദുരന്ത സാധ്യതയുള്ളവാർഡുകൾ	ദുരന്തബാധിത പ്രദേശത്തേക്ക് രക്ഷാപ്രവർത്തനങ്ങൾക്ക് എത്തിച്ചേരാനുള്ള വഴി	ദുരന്ത ബാധിത പ്രദേശത്തിന്റെ അതിരുകൾ	ദുരന്ത പ്രദേശത്തേക്കുള്ള പാലങ്ങൾ, കലുങ്കുകൾ	സുരക്ഷിതമായവ / സുരക്ഷിതമല്ലാത്തവ	അനിവാര്യമായ ഇടപെടൽ	പ്രളയ ബാധിത രെഎത്തിക്കേണ്ട ക്യാമ്പുകൾ	സൗകര്യങ്ങൾ വർദ്ധിപ്പിക്കുവാനുള്ള ഇടപെടൽ നിർദ്ദേശങ്ങൾ
1,2,3,4, 5,6,7,8, 9,10,11, 12,13, 15,16,17,19,20, 21,22	PWD റോഡ്/ പഞ്ചായത്ത് റോഡ് / തോണി/ബോട്ട്		കവണകല്ല് പാലം, എടവഴിക്കടവ് പാലം, പണി കരപുറായ പാലം , എടവണ്ണപ്പാറ കൊണ്ടാട്ടി റോഡ്	എടക്കടവ്, കൽപള്ളി		സ്കൂളുകൾ , മദ്രസകൾ, അംഗനവാടികൾ	മലയോര റോഡുകൾ, തൂക്കുപാലങ്ങൾ, മാവൂരുമായി ബന്ധിപ്പിക്കുന്ന മണനലകടവ് പാലം

			പാലം			
--	--	--	------	--	--	--

**മുന്നൊരുക്ക പ്രവർത്തനങ്ങൾ**

വരൾച്ചദുരന്തസാധ്യത-ജലസ്രോതസ്സുകളുടെയുംജലാശയങ്ങളുടെയുംപരിപാലനം						
വരൾച്ചസാധ്യതവാർഡുകൾ	നവീകരണം ആവശ്യമുള്ളജലാശയങ്ങൾ	നവീകരണത്തിന്റെ സ്വഭാവം				
		ചെളികോരിവൃത്തിയാക്കൽ	തടസ്സങ്ങൾ നീക്കലുംശുചീകരണവും	ആഴം കൂട്ടൽ	തീരസംരക്ഷണം	മഴക്കൊയ്ത്ത്
2,310,11,12,13,14,15,16,17,18,20,21,22	വാലില്ലാപുഴ തട്താകം, പഞ്ചായത്ത് കുളങ്ങൾ	□□□	□□□		ചാലിയാർ തീരം	കയ്യാലകെട്ടൽ, മഴക്കുഴി, കിണർ റിചാർജിങ്ങ്

**മുന്നൊരുക്ക പ്രവർത്തനങ്ങൾ**

ക്യാമ്പുകൾഅഭയകേന്ദ്രങ്ങൾ	വാർഡ് നമ്പർ	നവീകരണത്തിന്റെ സ്വഭാവം					
		അറ്റകുറ്റപ്പണികൾ	വൈദ്യുതീകരണം	കുടിവെള്ളം	പാചകപ്പുരക്ഷണശാല	ശുചിമുറികൾ	വഴിസുഗമമാക്കൽ
അംഗനവാടി/സ്കൂൾ	1		ജനറേറ്റർ	ചീക്കോട് കുടിവെള്ള പദ്ധതി, ഗ്രാമപഞ്ചായത്ത് കുടിവെള്ള പദ്ധതികൾ	നിലവിലുള്ളത് വൃത്തിയാക്കൽ	നിലവിലുള്ളത് വൃത്തിയാക്കൽ	റോഡ് തടസ്സം നീക്കൽ, തോണി ബോട്ട് മറ്റുവാഹനങ്ങൾ
അംഗനവാടി/സ്കൂൾ	2		ജനറേറ്റർ	ചീക്കോട് കുടിവെള്ള പദ്ധതി, ഗ്രാമപഞ്ചായത്ത്	നിലവിലുള്ളത് വൃത്തിയാക്കൽ	നിലവിലുള്ളത് വൃത്തിയാക്കൽ	റോഡ് തടസ്സം നീക്കൽ, തോണി ബോട്ട്

				കുടിവെള്ള		ൽ	മറ്റുവാഹനങ്ങൾ
അംഗനവാടി/സ്കൂൾ	3		ജനറേറ്റർ	ചീക്കോട് കുടിവെള്ള പദ്ധതി, ഗ്രാമപഞ്ചായത്ത് കുടിവെള്ള	നിലവിലുള്ളത് വൃത്തിയാക്കൽ	നിലവിലുള്ളത് വൃത്തിയാക്കൽ	റോഡ് തടസ്സം നീക്കൽ, തോണി ബോട്ട് മറ്റുവാഹനങ്ങൾ
അംഗനവാടി/സ്കൂൾ	4		ജനറേറ്റർ	ചീക്കോട് കുടിവെള്ള പദ്ധതി, ഗ്രാമപഞ്ചായത്ത് കുടിവെള്ള	നിലവിലുള്ളത് വൃത്തിയാക്കൽ	നിലവിലുള്ളത് വൃത്തിയാക്കൽ	റോഡ് തടസ്സം നീക്കൽ, തോണി ബോട്ട് മറ്റുവാഹനങ്ങൾ
അംഗനവാടി/സ്കൂൾ	5		ജനറേറ്റർ	ചീക്കോട് കുടിവെള്ള പദ്ധതി, ഗ്രാമപഞ്ചായത്ത് കുടിവെള്ള	നിലവിലുള്ളത് വൃത്തിയാക്കൽ	നിലവിലുള്ളത് വൃത്തിയാക്കൽ	റോഡ് തടസ്സം നീക്കൽ, തോണി ബോട്ട് മറ്റുവാഹനങ്ങൾ
അംഗനവാടി/സ്കൂൾ	6		ജനറേറ്റർ	ചീക്കോട് കുടിവെള്ള പദ്ധതി, ഗ്രാമപഞ്ചായത്ത് കുടിവെള്ള	നിലവിലുള്ളത് വൃത്തിയാക്കൽ	നിലവിലുള്ളത് വൃത്തിയാക്കൽ	റോഡ് തടസ്സം നീക്കൽ, തോണി ബോട്ട് മറ്റുവാഹനങ്ങൾ
അംഗനവാടി/സ്കൂൾ	7		ജനറേറ്റർ	ചീക്കോട് കുടിവെള്ള പദ്ധതി, ഗ്രാമപഞ്ചായത്ത് കുടിവെള്ള	നിലവിലുള്ളത് വൃത്തിയാക്കൽ	നിലവിലുള്ളത് വൃത്തിയാക്കൽ	റോഡ് തടസ്സം നീക്കൽ, തോണി ബോട്ട് മറ്റുവാഹനങ്ങൾ
അംഗന	8		ജനറേറ്റർ	ചീക്കോട്	നിലവിലു	നിലവി	റോഡ്

വാടി/ സ്കൂൾ			ർ	കുടിവെള്ള പദ്ധതി, ഗ്രാമപ ഞ്ചായത്ത് കുടിവെള്ള	ള്ളത് വൃത്തി യാക്കൽ	ലുള്ള ത് വൃത്തി യാക്ക ൽ	തടസ്സം നീക്കൽ, തോണി ബോട്ട് മറ്റുവാഹന ങ്ങൾ
അംഗന വാടി/ സ്കൂൾ	9		ജനറേറ്റ ർ	ചീക്കോട് കുടിവെള്ള പദ്ധതി, ഗ്രാമപ ഞ്ചായത്ത് കുടിവെള്ള	നിലവിലു ള്ളത് വൃത്തി യാക്കൽ	നിലവി ലുള്ള ത് വൃത്തി യാക്ക ൽ	റോഡ് തടസ്സം നീക്കൽ, തോണി ബോട്ട് മറ്റുവാഹന ങ്ങൾ
അംഗന വാടി/ സ്കൂൾ	10		ജനറേറ്റ ർ	ചീക്കോട് കുടിവെള്ള പദ്ധതി, ഗ്രാമപ ഞ്ചായത്ത് കുടിവെള്ള	നിലവിലു ള്ളത് വൃത്തി യാക്കൽ	നിലവി ലുള്ള ത് വൃത്തി യാക്ക ൽ	റോഡ് തടസ്സം നീക്കൽ, തോണി ബോട്ട് മറ്റുവാഹന ങ്ങൾ
അംഗന വാടി/ സ്കൂൾ	11		ജനറേറ്റ ർ	ചീക്കോട് കുടിവെള്ള പദ്ധതി, ഗ്രാമപ ഞ്ചായത്ത് കുടിവെള്ള	നിലവിലു ള്ളത് വൃത്തി യാക്കൽ	നിലവി ലുള്ള ത് വൃത്തി യാക്ക ൽ	റോഡ് തടസ്സം നീക്കൽ, തോണി ബോട്ട് മറ്റുവാഹന ങ്ങൾ
അംഗന വാടി/ സ്കൂൾ	11		ജനറേറ്റ ർ	ചീക്കോട് കുടിവെള്ള പദ്ധതി, ഗ്രാമപ ഞ്ചായത്ത് കുടിവെള്ള	നിലവിലു ള്ളത് വൃത്തി യാക്കൽ	നിലവി ലുള്ള ത് വൃത്തി യാക്ക ൽ	റോഡ് തടസ്സം നീക്കൽ, തോണി ബോട്ട് മറ്റുവാഹന ങ്ങൾ
അംഗന വാടി/ സ്കൂൾ	12		ജനറേറ്റ ർ	ചീക്കോട് കുടിവെള്ള പദ്ധതി, ഗ്രാമപ	നിലവിലു ള്ളത് വൃത്തി യാക്കൽ	നിലവി ലുള്ള ത് വൃത്തി	റോഡ് തടസ്സം നീക്കൽ, തോണി

				ഞ്ചായത്ത് കുടിവെള്ള		യാക്ക ൽ	ബോട്ട് മറ്റുവാഹന ങ്ങൾ
അംഗന വാടി/ സ്കൂൾ	13		ജനറേറ്റ ർ	ചീക്കോട് കുടിവെള്ള പദ്ധതി, ഗ്രാമപ ഞ്ചായത്ത് കുടിവെള്ള	നിലവിലു ള്ളത് വൃത്തി യാക്കൽ	നിലവി ലുള്ള ത് വൃത്തി യാക്ക ൽ	റോഡ് തടസ്സം നീക്കൽ, തോണി ബോട്ട് മറ്റുവാഹന ങ്ങൾ
അംഗന വാടി/ സ്കൂൾ	14		ജനറേറ്റ ർ	ചീക്കോട് കുടിവെള്ള പദ്ധതി, ഗ്രാമപ ഞ്ചായത്ത് കുടിവെള്ള	നിലവിലു ള്ളത് വൃത്തി യാക്കൽ	നിലവി ലുള്ള ത് വൃത്തി യാക്ക ൽ	റോഡ് തടസ്സം നീക്കൽ, തോണി ബോട്ട് മറ്റുവാഹന ങ്ങൾ
അംഗന വാടി/ സ്കൂൾ	15		ജനറേറ്റ ർ	ചീക്കോട് കുടിവെള്ള പദ്ധതി, ഗ്രാമപ ഞ്ചായത്ത് കുടിവെള്ള	നിലവിലു ള്ളത് വൃത്തി യാക്കൽ	നിലവി ലുള്ള ത് വൃത്തി യാക്ക ൽ	റോഡ് തടസ്സം നീക്കൽ, തോണി ബോട്ട് മറ്റുവാഹന ങ്ങൾ
അംഗന വാടി/ സ്കൂൾ	16		ജനറേറ്റ ർ	ചീക്കോട് കുടിവെള്ള പദ്ധതി, ഗ്രാമപ ഞ്ചായത്ത് കുടിവെള്ള	നിലവിലു ള്ളത് വൃത്തി യാക്കൽ	നിലവി ലുള്ള ത് വൃത്തി യാക്ക ൽ	റോഡ് തടസ്സം നീക്കൽ, തോണി ബോട്ട് മറ്റുവാഹന ങ്ങൾ
അംഗന വാടി/ സ്കൂൾ	20		ജനറേറ്റ ർ	ചീക്കോട് കുടിവെള്ള പദ്ധതി, ഗ്രാമപ ഞ്ചായത്ത് കുടിവെള്ള	നിലവിലു ള്ളത് വൃത്തി യാക്കൽ	നിലവി ലുള്ള ത് വൃത്തി യാക്ക ൽ	റോഡ് തടസ്സം നീക്കൽ, തോണി ബോട്ട് മറ്റുവാഹന ങ്ങൾ

അംഗന വാടി/ സ്കൂൾ	21		ജനറേറ്റർ	ചീക്കോട് കുടിവെള്ള പദ്ധതി, ഗ്രാമപഞ്ചായത്ത് കുടിവെള്ള	നിലവിലുള്ളത് വൃത്തിയാക്കൽ	നിലവിലുള്ളത് വൃത്തിയാക്കൽ	റോഡ് തടസ്സം നീക്കൽ, തോണി ബോട്ട് മറ്റുവാഹനങ്ങൾ
അംഗന വാടി/ സ്കൂൾ	22		ജനറേറ്റർ	ചീക്കോട് കുടിവെള്ള പദ്ധതി, ഗ്രാമപഞ്ചായത്ത് കുടിവെള്ള	നിലവിലുള്ളത് വൃത്തിയാക്കൽ	നിലവിലുള്ളത് വൃത്തിയാക്കൽ	റോഡ് തടസ്സം നീക്കൽ, തോണി ബോട്ട് മറ്റുവാഹനങ്ങൾ

**ദുരന്ത ലഘൂകരണ പ്രവർത്തനങ്ങൾ**

ദുരന്ത ലഘൂകരണം എന്നുദ്ദേശിക്കുന്നത് ദുരന്തത്തിന്റെ ആഘാതം കുറയ്ക്കുന്നതായുള്ള സുസ്ഥിര ഇടപെടലുകൾ ആണ്. ഇതിൽ ഉൾപ്പെടുന്ന പ്രധാനപ്രവർത്തനങ്ങളിൽ ഒന്ന് പ്രദേശത്തെ മണ്ണും, ജലവും മറ്റു പ്രകൃതി സമ്പത്തുകളും സ്വാഭാവിക അതിരുകളും മറ്റും സംരക്ഷിക്കുക എന്നതാണ്. ഇതിനാവശ്യമായ പ്രതിരോധ പ്രവർത്തനങ്ങളാണ് പരമാവധി ഏർപ്പെടുത്തേണ്ടത്. സ്വാഭാവിക അതിരുകൾ ബലപ്പെടുത്തുക, ജലത്തിന്റെ സ്വാഭാവിക ഒഴുക്കിനെ പ്രതികൂലമായി ബാധിക്കുന്ന തടസ്സങ്ങൾ ഇല്ലാതാക്കുക, മണ്ണിടിച്ചിൽ സാധ്യതയുള്ള സ്ഥലങ്ങളിൽ അതിന്റെ സാധ്യത ഇല്ലാതാക്കുന്നതിനോ ആഘാതം കുറയ്ക്കുന്നതിനോ ആവശ്യമായ ഇടപെടലുകൾ നടത്തുക, പ്രാന്തവൽക്കരിക്കപ്പെട്ട വിഭാഗത്തിൽപ്പെട്ടവർ കൂടുതലായ താമസിക്കുന്നവർ സ്ഥലങ്ങളിൽ പ്രത്യേക പരിഗണനയും ശ്രദ്ധയും ലഭ്യമാക്കുക തുടങ്ങിയ ഇടപെടലുകൾ ഇവിടെ പ്രസക്തമാണ്. ദുരന്തഘാതം പരമാവധി കുറയ്ക്കാൻ കഴിയുന്ന തരത്തിൽ കാർഷികവിളകൾക്കും കന്നുകാലിസമ്പത്തിനുമുള്ള സംരക്ഷണം ഉറപ്പാക്കുക എന്നിങ്ങനെ ഉള്ള ബഹുതല ഇടപെടലുകൾ ആണ് തദ്ദേശസ്വയംഭരണസ്ഥാപനത്തിന്റെ നേതൃത്വത്തിൽ ഉണ്ടാകേണ്ടത്. കൃഷി, മൃഗസംരക്ഷണം, ജലസംരക്ഷണം, മണ്ണ് സംരക്ഷണം, മത്സ്യസംരക്ഷണം, ആരോഗ്യം, വിദ്യാഭ്യാസം, ഊർജ്ജം, കുടിവെള്ളം തുടങ്ങി വ്യത്യസ്തവർക്കിംഗ് ഗ്രൂപ്പുകളുടെ ബഹുതല ഇടപെടൽ വേണ്ടിവരുന്ന മേഖലയാണ് ദുരന്ത ലഘൂകരണ

പ്രവർത്തനങ്ങൾ. ഇവയെ യഥാവിധി ഏകോപിപ്പിക്കാനുള്ള പ്രവർത്തനങ്ങൾക്ക് തദ്ദേശസ്വയംഭരണസ്ഥാപന ഭരണസമിതിനേതൃത്വംനൽകേണ്ടതുണ്ട്.

**ഉൾപ്പെടുത്തുന്ന ഘടകങ്ങൾ**

- ജലസംരക്ഷണപ്രവർത്തനങ്ങൾ
- ജലാശയപുനർജീവനപ്രവർത്തനങ്ങൾ
- മണ്ണ് സംരക്ഷണപ്രവർത്തനങ്ങൾ
- ഭൂചരിവ് സംരക്ഷണപ്രവർത്തനങ്ങൾ
- നീർത്തടപരിപാലനപ്രവർത്തനങ്ങൾ
- ഭൂവിനിയോഗ ആസൂത്രണം
- ഹരിത നിർമ്മാണ പ്രവർത്തനങ്ങള്
- മാലിന്യസംസ്കരണ/ പരിപാലനപരിപാടികൾ
- ഭൂഹരിതവൽക്കരണം
- ഹരിതചട്ടങ്ങളുടെപാലനം
- ഉപേക്ഷിക്കപ്പെട്ടക്യാറികളുടെപാരിസ്ഥിതികപുനസ്ഥാപനനടപടികൾ
- പരിസ്ഥിതിസൗഹൃദറോഡ് നിർമ്മാണവുംനവീകരണവും
- മറ്റ് ഗതാഗത മാർഗങ്ങള്
- കണ്ടൽക്കാടുകളുംമറ്റ് സസ്യങ്ങളുംഉപയോഗിച്ചുള്ളതീരസംരക്ഷണം
- നദീപുനരുദ്ധാരണവുംനദീതടസംരക്ഷണവും
- കാട്ടുതീപ്രതിരോധം
- അപകട സാധ്യതയുള്ള മരങ്ങൾ കോതി ഒതുക്കൽ

**സാമൂഹ്യബോധവൽക്കരണവും ജനകീയ പ്രതിരോധം വളർത്തലും**

ഇതിനായി പരിശീലനങ്ങളൾ നടത്തുന്നതും അവബോധം വർദ്ധിപ്പിക്കുന്ന പ്രവർത്തനങ്ങളും ദുരന്ത നിവാരണ പദ്ധതിയുടെ ഭാഗമാക്കേണ്ടതുണ്ട്. താഴെ കൊടുത്തിരിക്കുന്ന സംഘടനകളെ കേന്ദ്രീകരിച്ച് ചെയ്യാവുന്നതാണ്:

- സാമൂഹ്യാധിഷ്ഠിതസംഘടനകൾ
- ജനകീയ, സാംസ്കാരിക, സാമൂഹ്യസംഘടനകൾ
- പാടശേഖര സമിതികൾ
- രാഷ്ട്രീയ പാർട്ടികൾ
- തൊഴിലാളിസംഘടനകൾ
- റസിഡൻസ് അസോസിയേഷൻ
- കുടുംബശ്രീ, ആരോഗ്യ പ്രവർത്തകർ, MGNREGS മേറ്റുമാർ

- അങ്കണവാടി പ്രവർത്തകർ
- മുതിർന്ന പൗരരുടെ സംഘടനകൾ
- ബാലസഭ, ബാലപഞ്ചായത്ത്
- NCC, NSS, SPC, സ്കൗട് & ഗൈഡ്

**ദാരിദ്ര ലഘൂകരണ മാർഗ്ഗങ്ങളെ കുറിച്ച് മാർഗ്ഗ നിർദ്ദേശം**

ഡെമോൺസ്ട്രേഷൻ ക്ലാസുകളും ദുരന്ത ലഘൂകരണ സജീകരണങ്ങളെ പറ്റിയുള്ള അവബോധവും നൽകുക, പ്രാദേശികമായി ചെറു സംഘങ്ങളെ രൂപീകരിച്ച് ചുമതല വിഭജിച്ച് നൽകുക.

**പങ്കാളികൾ**

സാമൂഹ്യവിഷ്ണിത സംഘടനകൾ, ജനകീയ സാമൂഹിക സാംസ്കാരിക സംഘടനകൾ, റസിഡൻസ് അസോസിയേഷൻ, ജനകീയ കൂട്ടായ്മകൾ, യുവജനങ്ങളെ

വീട്ടുപകരണങ്ങൾ, ആവശ്യവസ്തുക്കൾ, വീട്ടിലെ മറ്റ് പശ്ചാതലങ്ങൾ, ചുറ്റുപാടുകൾ എന്നിവ ദുരന്തത്തിന്റെ സാധ്യത ഉളവാക്കുന്നു എങ്കിൽ അവയെ എപ്രകാരം ദുരന്തലഘൂകരണത്തിനനുസൃതമായി ഉപയോഗിക്കാമെന്നതിന് ഉതകും വിധം ആവശ്യമായ അവബോധം നൽകലും വീടുകളെ തോറും മുളള ദുരന്തലഘൂകരണ ക്യാമ്പയിൻ / സന്നദ്ധപ്രവർത്തനത്തിനായി ചെറു സംഘങ്ങളെ രൂപീകരിച്ചുള്ള പ്രവർത്തനങ്ങൾ

**പങ്കാളിത്തം**

കുടുംബശ്രീ, ആരോഗ്യപ്രവർത്തകർ, MGNREGS മേറ്റാർ, അംഗനവാടി പ്രവർത്തകർ, സ്ത്രീകൾ.

കൃഷിയിടങ്ങൾ ഉൾപ്പെടെയുള്ള ഇടങ്ങളിൽ ദുരന്തലഘൂകരണത്തിനായി ചെയ്യാവുന്ന പ്രവർത്തനങ്ങളെ ഉൾപ്പെടുത്തി പാടശേഖരണ സമിതികളെ തൊഴിലാളി സംഘടനകളെ എന്നിവഴ്കായി അവബോധ പരിപാടികൾ സ്കൗട്ട് ഗൈഡ് വിദ്യാഭ്യാസ സ്ഥാപനങ്ങളിലെ NCC, NSS, SPC നേച്ചർ ക്ലബ്ബുകൾഎന്നിവയിലെ അംഗനവാടി ദുരന്ത ലഘൂകരണ പ്രവർത്തനങ്ങളിലെ പങ്കാളിത്തം ചെയ്യാവുന്ന പ്രവർത്തനങ്ങൾ എന്നിവ ലക്ഷ്യമിട്ടുള്ള ശാസ്തീകരണ അവബോധ പരിപാടി. കച്ചവട സ്ഥാപനങ്ങൾ, സർക്കാർ, സ്വകാര്യ സ്ഥാപനങ്ങളെ എന്നിവിടങ്ങളിലെ ജീവനക്കാർക്കും മേധാവികൾക്കുമായി ദുരന്തലഘൂകരണ പ്രവർത്തനങ്ങളെപറ്റിയുള്ള അവബോധം ഡെമോൺസ്ട്രേഷൻ ക്ലാസുകളെ ഭക്ഷ്യസുരക്ഷ വിഭവസമാഹരണ വിഭവങ്ങളുടെ കരുതിയുള്ള ഉപയോഗം എന്നിവ സംബന്ധിച്ചും യുക്തമായ രീതിയിൽ വിഭവ വിതരണത്തെ സംബന്ധിച്ചും. യുവജന സന്നദ്ധപ്രവർത്തകർക്കുള്ള ലീഡർഷിപ്പ്

ട്രെയിനിംഗ് രാഷ്ട്രീയ പാർട്ടികളും, മുതിർന്ന പൗരന്മാർ, അധ്യാപകർ തുടങ്ങി സേവനസന്നദ്ധരായ സംഘങ്ങളിലെ അംഗങ്ങൾക്ക് ദുരന്ത ലഘൂകരണ പ്രവർത്തനങ്ങളെ സംബന്ധിച്ചുള്ള മാർഗ്ഗ നിർദ്ദേശ ക്ലാസുകൾ ബാലസഭ, ബാല പഞ്ചായത്ത് തുടങ്ങിയ സംവിധാനങ്ങളിൽ കുട്ടികളുടെ സ്വയം സുരക്ഷ, സാമൂഹ്യ സുരക്ഷ, ദുരന്ത ലഘൂകരണ പ്രവർത്തനങ്ങളിലെ പങ്ക് എന്നിവ സംബന്ധിച്ച് അവബോധം പ്രാദേശിക ഭൂതകർമ്മസേന രൂപീകരിച്ച് വികസനവും വിഭവസമാഹരണവും ദുരന്തലഘൂകരണ പ്രവർത്തനങ്ങളും

## ശേഷികളുംവിഭവങ്ങളും

### വിഭവവിവരശേഖരം

ലഭ്യമായ ഉപകരണങ്ങളുടെ വിവരശേഖരം കൈകാര്യം ചെയ്യുന്നതാണ് വിഭവ വിവരശേഖരം. പ്രത്യേക നൈപുണികൾ നേടിയവരും അല്ലാത്തവരുമായ മനുഷ്യവിഭവശേഷി , അത്യാഹിത പ്രതികരണങ്ങളിലെ അവശ്യവസ്തുക്കൾ എന്നിവയും ഇതിന്റെ ഭാഗമാണ്. ഒരു പ്രത്യേക ദൗർബല്യ സ്ഥിതിയുമായി ബന്ധപ്പെട്ട മുൻകരുതലിന്റെ തലം നിശ്ചയിക്കാനും ഈ വിവരശേഖരം സഹായിക്കുന്നു.

### വിഭവ വിവര ശേഖരം

ഗതാഗത ഉപാധികൾ	ഉടമസ്ഥന്റെ പേര്	ഫോൺ നമ്പർ	ഡ്രൈവർ	ഫോൺ നമ്പർ
ജെ.സി.ബി(ടയർ മൗണ്ട്സ്/ചെയിൻ മൗണ്ട്സ്)	അബ്ദുൽകരീം	9447650855		
ട്രാക്ടർ	പോക്കർ വാലില്ലാപുഴ			
ടാക്സി സർവീസ്	നബ്ഹാൻ അൻസാർ സവാദ്	9048019594 965688806		
യന്ത്രവത്കൃത ബോട്ട്	പോലീസ് ബോട്ട് എളമരം ബോട്ട്		1. അസ്കർ 2. അബ്ദു 3. സുലൈമാൻ മാളിയേക്കൽ	1. 9447396293 2. . 3. 9447218927
വള്ളങ്ങൾ			1. ഇ.പി വീരാൻകുട്ടി 2. റഷീദ് ചീരകുന്നത്ത്	1. 9846911218 2. 8848253193 3. 953933203

			3. സലീം ഉൽപംകടവ് 4. മുഹമ്മദ് പാലശ്ശേരി 5. അഹമ്മദ്കു ടി കണ്ടിയിൽ 6. മൻസൂർ മോയിക്കൽ	2 4. .
ആംബുലൻസ്	ഇഖ്റ ഹോസ്പി റ്റൽ വാഴക്കാട്	0483 2724280		108
മൊബൈൽ മോർച്ചറികൾ	ഫ്രീസർ (ഹരിദ സ്യാന്തനം വാഴക്കാട് )	944666682 5		

വാർത്താ വിനിമയം	ഉടമസ്ഥന്റെ പേര്	ഫോൺനമ്പർ
ടെലിഫോൺ എക്സ്ചേഞ്ച്	BSNL	0483 2725200
മൊബൈൽ ഫോൺ ഓപ്പറേറ്റർ	Cell World Vazhakkad Shafi	
പ്രാദേശിക ചാനലുകൾ	Team Vishhion Shihab	
മാധ്യമ പ്രവർത്തകർ	1. Jahankeer Kabee 2. UK Muhammedali 3. Nisar Akode 4. Sajesh 5. Press Form	1. 7012116396 2. 9447454875 3. 9495024435 4. 8421258637
ഐ.ടി. വിദഗ്ധർ	1. Saheer Del ta 2. Amen Rashi d 3. Fazal Kabeer	1. 9048441541 2. 9809975074 3. 9946486262
നവമാധ്യമ കൂട്ടായ്മ	1. Saheer Del ta 2. Fazal Kabeer	1. 9048441541 2. 9946486262

	3. Noushad Vat t a p a r a 4. Press Council 5. Sneer Janat ha net	3. . 4.. 5. 9061846086
ഹാം റേഡിയോ		

ഉപകരണങ്ങൾ	ഉടമസ്ഥന്റെ പേര്	ഫോൺനമ്പർ
ടെന്റുകൾ/ടാർപോളിൻ	1. റഫീഖ് വാഴക്കാട് 2. അബ്ദു എടവണ്ണപ്പാറ 3. മുഹമ്മദ്. എം.കെ 4. യു.കെ നാസർ നൂഞ്ഞിക്കര 5. അഹമ്മദ്കുട്ടി മുണ്ടുമുഴി	1. 9846045880 2. . 3. 9446769285 4. .
പമ്പുസെറ്റ് - 10 എച്ച്.പി.	GCC കൂട്ടാഴ്മ വാഴക്കാട് യുവജന പണിക്കരപുറായ CH അക്കാദമി	
പമ്പുസെറ്റ് - 20 എച്ച്.പി. (മഡ് പമ്പ്)		
ജനറേറ്റർ	1. ആശീഖ് വാഴക്കാട് 2. ചിങ്കു മുണ്ടുമുഴി 3. ബാബു എടവണ്ണപ്പാറ 4. സുരേഷ് ബാബു	1. 9946604869 2. 9078076235 3. . 4. 8547184568
വാട്ടർടാങ്കുകൾ (5000 ലിറ്ററുംഅതിൽകൂടുതലും)	1. റഫീഖ് വാഴക്കാട് 2. അബ്ദു എടവണ്ണപ്പാറ 3. യു.കെ നാസർ	1. 98460445880
കാറ്റ് നിറയ്ക്കാവുന്ന റബ്ബർ ബോട്ട്	-	-
എ.എസ്.കെ.എ. ലൈറ്റ്	-	-
വാടം	ഗ്രാമപഞ്ചായത്ത്	0483 2725232
ലൈഫ് ജാക്കറ്റ്	1. പഞ്ചായത്ത് ഓഫീസ് 2. എളമരം ബോട്ട്	1. 0483 2725232
മറ്റുള്ളവ/ വാടക സാധനങ്ങൾ		

ഓട്ടോമൊബൈൽറിപ്പയറിങ്	സ്ഥിതി ചെയ്യുന്ന	ഉടമസ്ഥന്റെ പേര്,
----------------------	------------------	------------------

ഗാരേജുകൾ/ വർക്ക്ഷോപ്പുകൾ	സ്ഥലം	ഫോൺനമ്പർ
1. രാമചന്ദ്രൻ	പണിക്കപുറായ	രാമചന്ദ്രൻ
2. അഷ്റഫ്	എടവണ്ണപ്പാറ	അഷ്റഫ്
<b>ഇലക്ട്രിക് ഷോപ്പ്</b>		
1. എം.കെ.ഇലട്രിക്കൽസ്	വാഴക്കാട്	ഇലഗീസ്
2. എം.ടി ട്രേഡേഴ്സ്	വാലില്ലാപുഴ	ശാക്കിർ
3. B&B ഇലട്രിക്കൽസ്	എടവണ്ണപ്പാറ	

ശുചിത്വസംവിധാനങ്ങൾ	സ്ഥിതി ചെയ്യുന്ന സ്ഥലം	ഉടമസ്ഥന്റെ പേര്, ഫോൺനമ്പർ
പോർട്ടബിൾ ടോയ്ലെറ്റുകൾ	-	-
സ്ലഡ്ജ് ട്രീറ്റ്മെന്റ് പ്ലാന്റ്	-	-

മനുഷ്യവിഭവശേഷി	പേര്	ഫോൺനമ്പർ
റജിസ്റ്റേർഡ് ഹെൽത്ത് പ്രാക്ടീഷണർ /ഡോക്ടർ	ഡോ. അനു കോശി	9895416364
എഞ്ചിനീയർ (പഞ്ചായത്ത്, MGNREGS)	ജസ്ന പി ടി	9846582661
നഴ്സ്	ബിനി എം എൻ	9745136179
മനശാസ്ത്ര വിദഗ്ധർ		
കൗൺസിലർ		
മൃഗ ഡോക്ടർ	ഡോ. രമ്യ രവീന്ദ്രൻ	9496346557
ജെ.പി.എച്ച്.എൻ./ ജെ.എച്ച്.ഐ	ബേബി വി അബ്ദുൽ ഗഫൂർ എം പി	9746307495 6282556486
ഹെൽത്ത് ഇൻസ്പെക്ടർ	ഷാജു ഡി	9496539260
ആരോഗ്യപ്രവർത്തകർ /ആശ	1. ശരീഫ എം കെ	9446881342
	2. ഫിറോസ്	9497573370
	3. പുഷ്പലത	9964126668
	4. ജമീല കെ പി	9462278298
	5. ഗീത	9645048224
വിരമിച്ച പോലീസ് ഉദ്യോഗസ്ഥർ	1. മുഹമ്മദ് ഒ കെ	
	2. മുത്ത്	
	3. സലാം	
	4. ശ്രീധരൻ	
	5. ബി കെ ഹംസ	
വിരമിച്ചസായുധ സേനാംഗങ്ങൾ		
വിരമിച്ചഅഗ്നിശമന		

മനുഷ്യവിഭവശേഷി	പേര്	ഫോൺനമ്പർ
സേനാംഗങ്ങൾ		
ഹോംഗാർഡുകൾ		
സിവിൽഡിഫെൻസ്	1. സത്താർ 2. മോഹൻ	
സ്കൗട് & ഗൈഡ്സ്	ബി പി ബഷീർ	9847858104
എൻ.സി.സി.വോളണ്ടിയർമാർ	1. Ghss Vazhakkad	0483 2724464
എൻ.എസ്.എസ്. വോളണ്ടിയർമാർ	1. GHSS VAzhakkad 2. THS Vazhakkad 3. CAS VAzhakkad 4. DUA Vazhakkad	0483 2724464
മുങ്ങൽവിദഗ്ധർ	1. ഷാമിൽ 2. ബഷീർ.ടി 3. റഷീദ്. സി	
കൊല്ലന്മാർ		
മരം വെട്ടുകാർ	1. അഷ്റഫ്, 2. വീരാൻകുട്ടി, 3. അബ്ബാസ് , 4. അബ്ദു	
RCC കട്ടർമാർ	ചിങ്കു	
ഗ്യാസ് കട്ടർ	യൂസൂഫ്. ടി.വി	
ഇലക്ട്രീഷ്യന്മാർ		
കെ എസ് ഇ ബി ജീവനക്കാർ	1. കൃഷ്ണദാസ് 2. അബ്ദുള്ള	
ജെ.സി.ബി. ഓപ്പറേറ്റർമാർ	കരീം	
ക്രെയിൻഓപ്പറേറ്റർ		
പരിശീലനം ലഭിച്ച നീന്തൽക്കാർ/ സ്കൂബ ഡൈവർമാർ		
ശബ്ദ വെളിച്ച സംവിധാനം		
പമ്പ് പീടുന്നതക്കാർ		
പാചകക്കാർ	1. സാദിഖലി 2. ഹമീദ്	
ശുചീകരണ തൊഴിലാളികൾ	1. സാമി 2. റോജിൻ 3. ശശി 4. രാജൻ	
ചുമട്ട് തൊഴിലാളികൾ	1. സി.പി.	

മനുഷ്യവിഭവശേഷി	പേര്	ഫോൺനമ്പർ
മത്സ്യബന്ധനത്തിൽ ഏർപ്പെട്ടവർ		
അധ്യാപകർ	1. ത്യാഹിർ 2. സലീം. കെ. പി	
പ്ലംബർമാർ		
മൃതശരീരം ശുചിയാക്കുന്നവർ		
മൃതശരീരം മറവ് ചെയ്യുന്നവർ	1. പള്ളികമ്മറ്റി	

**സർക്കാരേതര സംഘടനകൾ / സാമൂഹ്യസംഘടനകൾ / കുടുംബശ്രീ അയൽ കൂട്ടങ്ങൾ / സ്വയംസഹായ സംഘങ്ങൾ**

ക്രമ നമ്പർ	സർക്കാരേതര സംഘടനകൾ (എൻ.ജി.ഒ.), സാമൂഹ്യാധിഷ്ഠിതസംഘടനകൾ (സി.ബി.ഒ.) മറ്റ് സംഘടനകൾ/സ്പോർട്സ് ക്ലബ്ബുകൾ/വനിതാസംഘടനകൾ/സ്വയംസഹായസംഘങ്ങൾ/മറ്റുള്ളവ/ലൈബ്രറികൾ/യുവജനക്ലബ്ബുകൾ/ആർട്സ് ക്ലബ്ബുകൾ	ഇവയിൽ ദുരന്തനിവാരണസംവിധാനത്തിൽ (രക്ഷാപ്രവർത്തനം/ട്രോമാ കെയർ/അടിസ്ഥാനജീവൻരക്ഷാ സംവിധാനങ്ങൾ /പ്രഥമശുശ്രൂഷ/ക്യാമ്പ് നടത്തിപ്പ് തുടങ്ങിയവ) പരിശീലനംലഭിച്ചവ്യക്തികൾ		
		പേര്	പരിശീലനംലഭിച്ച മേഖല	ഫോൺ നമ്പർ
1	സഹ്യദയ ആർഡ്സ് സ്പോർട്സ് ക്ലബ്ബ്	അലി അഷ്റഫ്		9995353163
2	MACFC മാണിയോട്ടു മൂല	അബ്ദുറഹിമാൻ		8592870325
3.	പ്രിയ ആർഡ്സ് സ്പോർട്സ് ക്ലബ്ബ്			
4.	സിസ്കോ ചീനിബസാർ			9495022764
5.	ട്രാസ് വാലില്ലാപുഴ	യൂസൂഫ്	നീന്തൽ	9020353337
6.	ടൌൺടീം വാലില്ലാപുഴ	സാലീം		8129738889
7.	യുവ വാലില്ലാപുഴ	സമീർ		
8.	യുനെറ്റഡ് എഫ്,സി പരപ്പത്ത്	മുഹ്സിൻ		
9	ഹരിത വിജാരവേദി വാലില്ലാപുഴ	സാനിഫ്		8075319241

10	റീബിൽഡേഷൻ വാലിഡേഷൻ	മൻസൂർ		
11	പാലിയേറ്റീവ് കെയർ അസോസിയേഷൻ	ആദിൽ		9188428684
12	മപ്രം എക്സലൻസ് ക്ലബ്ബ്	അബ്ബാസ്	മുങ്ങൽ	8593045086
13	മപ്രം ഫ്രണ്ട്സ് ക്ലബ്ബ്	റസാഖ്	മുങ്ങൽ	9447581846
14	നിറവ് സാംസ്കാരികവേദി	അബ്ബൂ വി.പി	ഇലക്ട്രിക്കൽ	8129777123
15	സി.എച്ച്. ഫുട്ബോൾ അക്കാദമി	ഷബീറ ലി	ഗ്രോമാ കെയർ	8301052092
16	അഹമ്മദ് കുരിക്കുട്ട് വായനശാല	അൻവർ	ട്രോമ കെയർ	9846315136
17.	കെ.എസ്.എം.എം. യുവജന ക്ലബ്ബ്	ഷരീഫ്		9562275933
18	വിവേകാനന്ദ സേവാ സമിതി	ഷാജി		9645014436
19	ജിഗ്ര വാഴക്കാട്	ആലി. കെ		9349118287
20	വയലോരം വള്ളിക്കാട്			9645419090
21	കാസ്കോ ചീനിബസാർ			9447540365
22	സിസകോ ചെറിയേടത്ത് പള്ളിയാളി	ഇ.കെ. മൻസൂർ		
23	ടവാസ്കോ ചുരപ്പട്ട	റഫീഖ്. സി.കെ		

**നിർണ്ണയിക്കപ്പെട്ടിട്ടുള്ള സുരക്ഷിത പുനരധിവാസകേന്ദ്രങ്ങൾ**

ക്രമ നമ്പർ	സ്ഥാപനത്തിന്റെ പേര്, സ്ഥിതിചെയ്യുന്ന സ്ഥലം	ലഭ്യമായ മുറികൾ	ഉൾക്കൊള്ളാൻ കഴിയുന്ന ആളുകളുടെ എണ്ണം	ഉടമസ്ഥാവകാശവിശദാംശങ്ങൾ (സർക്കാർ/സ്വകാര്യം) ഉടമസ്ഥരുടെ ഫോൺനമ്പർ സഹിതം	സംവിധാനം/സൗകര്യത്തിന്റെ അവസ്ഥ (ഉചിതം/മെച്ചപ്പെടുത്തലിന്റെ ആവശ്യകത/ ഉചിതമല്ല)			
					ജലലഭ്യത	വൈദ്യുതി	ശൗചാലയം/കുളിമുറി	പാചകശാല/ക്ഷണശാല
സ്കൂൾ								
1	GLPS -		910					

	VETTATHUR						
2	JALALI YA School		380				
3	A.M.L.P. School		525				
4	C.H School - Pani kkar apur aya		363				
5	GMUP School - Vazhakkad		518				
6	G.L.P.School - Akode		211				
7	Al Madrassa - Akkode		218				
8	Edasser i kunn Madrassa		340				
9	A.MU.P.S - Choor apat t a		240				
10	Kannat humpar a Madrassa		221				
11	A.MU.PS - Cher uvat t ur		240				
12	Anganvadi - Mundumuzhi		338				
13	Par appat h Camp		246				

തദ്ദേശ സ്വയംഭരണ പ്രദേശത്ത് അടിയന്തിര സാഹചര്യത്തിൽ ഒഴിപ്പിക്കലിനോ ദുരിതാശ്വാസ സഹായങ്ങൾ എത്തിക്കുന്നതിനോ ആവശ്യമായി വന്നാൽ ഹെലികോപ്റ്ററുകൾക്ക് ഇറങ്ങാനുള്ള സ്ഥലമാണ് താഴെ കൊടുക്കുന്നത്

### ഹെലിപാഡുകൾ

ക്രമ നമ്പർ	പേര്	അക്ഷാംശവും രേഖാംശവും	സ്ഥിതിചെയ്യുന്ന സ്ഥലം	വിസ്തൃതി (ച.മീ.)	ഉടമസ്ഥത (സർക്കാർ/സ്വകാര്യം)	യോജിച്ച സ്ഥലമാണോ
------------	------	----------------------	-----------------------	------------------	-----------------------------	------------------

1	തടായിൽ എടവണ്ണപ്പാറ		എടവണ്ണപ്പാറ	4 ഏക്കർ	സ്വകാര്യം (റശീദിയ്ക്കു അറബികോളേജ്)	അതെ
---	--------------------	--	-------------	---------	------------------------------------	-----

**ചന്ത / പലചരക്ക് / മരുന്ന് / പൊതുവിതരണസംവിധാനം / അരിമിൽ**

ക്രമ നമ്പർ	കടയുടെ തരം	കടയുടെ പേര്	ഉടമസ്ഥത (സർക്കാർ/സ്വകാര്യം)	സ്ഥിതിചെയ്യുന്ന സ്ഥലം	ബന്ധപ്പെടേണ്ട ഫോൺ നമ്പർ
1	മാവേലി സ്റ്റോർ	വാഴക്കാട്	സർക്കാർ	വാഴക്കാട്	
2	മാവേലി സ്റ്റോർ	എടവണ്ണപ്പാറ	സർക്കാർ1	എടവണ്ണപ്പാറ	

**മോർച്ചറി/ ശ്മശാനം/ശവശരീരം മറവ് ചെയ്യാനുള്ളസ്ഥലം**

ക്രമ നമ്പർ	സ്ഥാപന നടത്തിപ്പു ചുമതലക്കാരന്റെ പേര്, ഫോൺ നമ്പർ	സ്ഥാപനത്തിന്റെ ഫോൺ നമ്പർ	സ്ഥിതിചെയ്യുന്ന സ്ഥലം	തദ്ദേശസ്വയംഭരണഓഫീസിൽ നിന്നുള്ള ദൂരം
<b>മനുഷ്യർ</b>				
1	പള്ളി പറമ്പ്		വാഴക്കാട് , മുണ്ടുമുഴി, പണിക്കരപുറായ, ചാലിയപ്രം, ആക്കോട് , മപ്രം	(0.3 TO 5)

**മാലിന്യസംസ്കരണസംവിധാനം**

ക്രമ നമ്പർ	യൂണിറ്റിന്റെ പേരും സ്ഥലവും	മാലിന്യത്തിന്റെ തരം	ഉടമസ്ഥത	ഫോൺ നമ്പർ
------------	----------------------------	---------------------	---------	-----------

1	ഗ്രാമപഞ്ചായത്ത്	ജൈവം/അജൈവം	ഗ്രാമപഞ്ചായത്ത്	04/3 2725232
---	-----------------	------------	-----------------	--------------

**ശക്തി-ദൗർബല്യങ്ങൾ /സാധ്യതകൾ ,വെല്ലുവിളികൾ  
എന്നിവയുടെ വിശകലനം**

<p align="center">ശക്തി</p> <ul style="list-style-type: none"> <li>പരിശീലനം സിദ്ധിച്ച പ്രവർത്തകർ</li> <li>സംഘടനകളുമായുള്ള നെറ്റ് വർക്ക്</li> </ul>	<p align="center">ദൗർബല്യം</p> <ul style="list-style-type: none"> <li>നിലനിർത്താനുള്ള സാമ്പത്തിക ശേഷികുറവ് <ul style="list-style-type: none"> <li>ദുർഘടപ്രദേശങ്ങൾ</li> </ul> </li> </ul>
<p align="center">സാധ്യത</p> <ul style="list-style-type: none"> <li>പുനരധിവാസ കേന്ദ്രങ്ങൾ ലഭ്യമാണ്</li> <li>വിദ്യാഭ്യാസസ്ഥാപനങ്ങൾ</li> </ul>	<p align="center">വെല്ലുവിളികൾ</p> <ul style="list-style-type: none"> <li>ജനങ്ങളെ ഉൾക്കൊള്ളാനുള്ള കുറവും അടിസ്ഥാന സൗകര്യ കുറവും</li> <li>ദുരന്ത സാധ്യതാ സ്ഥലത്തെ ജനപ്പെരുപ്പം</li> </ul>

**കാലാവസ്ഥാനുസൃത ദുരന്തലഘൂകരണ പദ്ധതിയിലേക്കുള്ള പ്രോജക്ട് നിർദ്ദേശങ്ങൾ**

മൂന്ന്, നാൽ, അഞ്ച് അധ്യായങ്ങളിൽ തയ്യാറാക്കിയ പദ്ധതിയിൽ നിന്ന് ഓരോ തലത്തിലും ചെയ്യാൻ വാർഡ് മെമ്പർ കഴിയുന്ന പ്രോജക്ട് നിർദ്ദേശങ്ങളൾ ചുവടെ കൊടുത്തിട്ടുള്ള തലകെട്ടുകളിൽ എഴുതി ചേർത്തിട്ടുണ്ട്. ഇതിൽ ഒന്നാമതായി ഗ്രാമ പഞ്ചായത്ത് / നഗര സഭ എന്നിവയുടെ തലങ്ങളിൽ ചെയ്യാൻ കഴിയുന്ന പ്രോജക്ടുകൾ ലിസ്റ്റ് ചെയ്തിട്ടുണ്ട്. രണ്ടാമതായി ഗ്രാമ പഞ്ചായത്ത് ബ്ലോക്ക് പഞ്ചായത്ത് ജില്ലാ പഞ്ചായത്ത്. വകുപ്പുകൾ, ഏജൻസികള് എന്നിവയിലൽ ഏതെങ്കിലുമായി സംയുക്തമായി ഏറ്റെടുക്കാവുന്ന പ്രോജക്ടുകള് ലിസ്റ്റ് ചെയ്തിട്ടുണ്ട്. അത്തരത്തിൽ ഏറ്റെടുക്കാവുന്നവ ലിസ്റ്റ് ചെയ്യുമ്പോള് ബന്ധപ്പെട്ടവരുമായി ധാരണ ഉണ്ടാക്കിയിട്ടുണ്ട്. തുടർന്ന് മൂന്ന്, നാൽ, അഞ്ച്, ആറ്, ഏഴ്, എട്ട് ഭാഗങ്ങളിൽ ഗ്രാമ പഞ്ചായത്തുകളിൽ/മുൻസിപ്പാലിറ്റി/കോർപ്പറേഷനുകളിൽ ചെയ്യാൻ കഴിയാത്തതും എന്നാൽ അതാത് തലങ്ങളിൽ ചെയ്യാൻ കഴിയുന്നതുമായ പ്രോജക്ട് നിർദ്ദേശങ്ങള് ലിസ്റ്റ് ചെയ്തിട്ടുണ്ട്. പ്രോജക്ടുകള് ലിസ്റ്റ് ചെയ്യുമ്പോള് പ്രോജക്ടിന്റെ പേര്, പ്രധാന ലക്ഷ്യം, പ്രധാന പ്രവർത്തനങ്ങള് എന്ന നിലയിൽ എഴുതണം.

1. ഗ്രാമ പഞ്ചായത്ത് / നഗരസഭ പദ്ധതിയിൽ ഉൾപ്പെടുത്തേണ്ടത്
2. സംയുക്ത പ്രോജക്ട്

3. ബ്ലോക്ക് പഞ്ചായത്ത് പദ്ധതിയിൽ ഉൾപ്പെടുത്തേണ്ടത് - തോണി, ബോട്ട്, റോഡുകൾ
4. ജില്ലാ പഞ്ചായത്ത് പദ്ധതിയിൽ ഉൾപ്പെടുത്തേണ്ടത് - തോണി, ബോട്ട്, മുങ്ങൽ ഉപകരണങ്ങള് , റോഡുകൾ
5. ജില്ലാ പദ്ധതിയിൽ ഉൾപ്പെടുത്തേണ്ടത് - റോഡുകള് പാലങ്ങള് ഉയരം കൂട്ടൽ.
6. സംസ്ഥാന സർക്കാർ വകുപ്പുകളുടെ പരിഗണനയിലേക്ക് - റോഡുകള് പാലങ്ങൾ ഉയരം കൂട്ടൽ.
7. ദുരന്ത നിവാരണ അതോറിറ്റിയുടെ പരിഗണനയിലേക്ക് - എഞ്ചിൻ ബോട്ട്, റബ്ബർ ബോട്ട്
8. കേരള പുനർനിർമ്മാണ വികസന പരിപാടിയിലേക്കുള്ള നിർദ്ദേശങ്ങള്
  - ഭൂവിനിയോഗം - ഭൂമി തട്ടിതിരിക്കൽ
  - ജലപരിപാലനം - കാര്യക്ഷമമാക്കൽ
  - വനപരിപാലനം - കാര്യക്ഷമമാക്കൽ
  - പ്രാദേശിക സമൂഹവും അതിജീവനവും - കൂട്ടിയോജിപ്പിക്കൽ
  - ഗതാഗതം, വാർത്താവിനിമയം, സാങ്കേതിക വിദ്യ - ഏകോപനം

ക്രമ. നം	പ്രോജക്ടിന്റെ പേര്	സംഖ്യ	ലക്ഷ്യം
1	വിവിധ ചെറുകിട ജലസേചന പദ്ധതികൾ	1500000	കാർഷിക മേഖലയുടെ വികസനം
2	ഹരിത കർമ്മശേന ഉൗർജ്ജിതപ്പെടുത്തൽ	200000	പ്രളയാന്തര മാലിന്യം ശേഖരണം
3	ഹരിത കർമ്മസേനക്ക് പ്ലാസ്റ്റിക് ശേഖരണത്തിൻ്റെ വാഹനം വാങ്ങൽ	350000	പ്രളയാന്തര മാലിന്യം ശേഖരണവും കയറ്റി അയക്കലും
4	ദുരന്തനിവാരണ പദ്ധതി ജനറേറ്റർ വാങ്ങൽ	100000	ദുരിതാശ്വാസ ക്യാമ്പിലെ അടിസ്ഥാന സൗകര്യം
5	ദുരന്ത നിവാരണ ഫൈവർ തോണികൾ വാങ്ങൽ	200000	ദുരന്ത നിവാരണ പ്രവർത്തനം
6	ദുരന്ത നിവാരണ പദ്ധതി ലൈഫ് ജാക്കറ്റ് വാങ്ങൽ	5000	ദുരന്ത നിവാരണ പ്രവർത്തനം
7	ദുരന്ത നിവാരണ പദ്ധതി മരം മുറിക്കുന്ന മെഷീനും കയറും	10000	ദുരന്ത നിവാരണ പ്രവർത്തനം
8	ചീക്കോട് കുടിവെള്ള പദ്ധതി പൈപ് ലൈൻ നീട്ടൽ	2500000	കുടിവെള്ളക്ഷാമ പരിഹാരം

9	എഫ്. എച്ച്. സി. സോളാർ പാനൽ സ്ഥാപിക്കൽ	1000000	വെള്ള പൊക്ക സമയത്തെ വൈദ്യുതി പ്രശ്നം പെരിഹരിക്കൽ
10	ദുരന്ത നിവാരണ കാര്യായ നിർമ്മാണം	1000000	ദുരന്ത നിവാരണ പ്രവർത്തനം
11	വാലില്ലാപുഴ റോഡ് സംരക്ഷണ ഭിത്തി നിർമ്മാണം	200000	റോഡ് സംരക്ഷണം
12	റോഡ് ഡ്രൈനേജ് സംരക്ഷണം	100000	റോഡ് സംരക്ഷണം
13	റോഡ് സംരക്ഷണം	100000	റോഡ് സംരക്ഷണം

**പ്രധാന ഫോൺ നമ്പറുകൾ**

ദുരന്തനിവാരണപ്രവർത്തനങ്ങൾക്ക് ആവശ്യമായ പിന്തുണയും മാർഗനിർദ്ദേശവും നൽകാൻ ചുമതലപ്പെടുമ്പോൾ വിവരങ്ങളോടൊത്ത് വ്യക്തമാകുന്ന രീതിയിലാണ് ഇവിടെ രേഖപ്പെടുത്തിയിരിക്കുന്നത്. ഇത്തരം നമ്പറുകൾ അടിയന്തിര സന്ദർഭങ്ങളിൽ പ്രയോജനപ്പെടും വിധം വ്യക്തമായി വിശദീകരിച്ചിട്ടുണ്ട്. തദ്ദേശസ്വയംഭരണസ്ഥാപനം തങ്ങൾക്ക് ദുരന്ത നിവാരണ പ്രവർത്തനങ്ങൾക്ക് ആവശ്യമായ സാങ്കേതികവും സംഘടനാപരവുമായ സഹായങ്ങൾ ചെയ്യാൻ കഴിയുന്ന സ്ഥാപനങ്ങളുടെയും വ്യക്തികളുടെയും വിവരങ്ങൾ പ്രത്യേകമായി രേഖപ്പെടുത്തിയിട്ടുണ്ട്.

**ഗ്രാമപഞ്ചായത്ത് വാർഡുകളുടെ വിശദാംശങ്ങൾ**

WARD	NAME	MAIL ID	PHONE NUMBER
1	Mymoonath E	maimoonath326@mail.com	9605287299
2	Mumt has Beegam C	mumt hasbeegam910@mail.com	8943502151
3	Jameel a K M	jameel aj 82@mail.com	9744891685
4	Muhammed Basheer P	vkb0525@mail.com	9645851660
5	Mohammed Must haf a K	must haf avazhakkad1@mail.com	9447540365
6	Mohammed K V	kvmohamed10@mail.com	9447926730
7	Muhammed Al i Naushad		

8	Mut hukoya Thangal K C	mut hucher uval at h.786@mai l .com	9446419294
9	Abdul Kar eemP	kar eemvet t at hoor 123@mai l .com	7592947566
10	Bhaskar an C	bhaskar anedp@mai l .com	9496408342
11	Muneer Pul i yakkal	muneer pul i yakkal @mai l .com	9746592977
12	Saj i t ha M	saj i t hamut huvana@mai l .com	7012794151
13	Ar i fa V	cel l vkd1234@mai l .com	9048445858
14	Haf sat h Kol akodan	haf savat t appar a@mai l .com	9048717046
15	Pushpa M	pushpapushpa80703@mai l .com	9745725714
16	Shubi l C M	shubi l cmapoor va@mai l .com	9809169242
17	Suhr a P P	pul i yar akkal s@mai l .com	9946605048
18	Leel a Radhakri shnan M	l eel ar adhakri shnan8449@mai l .com	7994841130
19	Chi t hr a P P	chi t hr amannar ot t @mai l .com	8129239418
20	Naseer a M	naseer a8977@mai l .com	8086056238
21	Nar ayanan M	mar ayanan298@mai l .com	9400735060
22	Abdul Ashr af C	ashr af c1116@mai l .com	9446974116

ഗ്രാമപഞ്ചായത്ത് മറ്റുപ്രധാനപ്പെട്ട  
ഫോൺ നമ്പറുകൾ

ക്രമനമ്പർ	പേര്	ബന്ധപ്പെടേണ്ട നമ്പർ
1.	എം.പി - ഇ ടി മുഹമ്മദ് ബഷീർ	
2.	എം.എൽ.എ - ടി.വി ഇബ്രാഹീം	9446774400
3.	കളക്ടർ (ജില്ലാ ദുരന്തനിവാരണ അതോറിറ്റി ചുമതലയുള്ള ഉദ്യോഗസ്ഥൻ)	9446539013 / 0483 2734225
4.	തഹസീൽദാർ	9497350340
5.	ജില്ലാ പഞ്ചായത്ത് സെക്രട്ടറി	0483 2734933
6.	ബ്ലോക്ക് പഞ്ചായത്ത് സെക്രട്ടറി	0483 2712084

7.	ബന്ധപ്പെടേണ്ട മറ്റ് ചുമതലപ്പെട്ടവർ	
----	------------------------------------	--

ഗ്രാമപഞ്ചായത്തിലെ പ്രധാന ഓഫീസുകൾ

ക്രമനമ്പർ	ഓഫീസിന്റെ പേര്	ബന്ധപ്പെടേണ്ട വ്യക്തി	ബന്ധപ്പെടേണ്ട നമ്പർ
1	വില്ലേജ് ഓഫീസ്	വില്ലേജ് ഓഫീസർ	04832727513
2	കൃഷി ഓഫീസ്		9866017437
3	മൃഗസംരക്ഷണ ഓഫീസ്		9496346557
4	പോലീസ് സ്റ്റേഷൻ	സ്റ്റേഷൻ ഹൌസ് ഓഫീസർ	0483 2725212
5	ബി.എസ്.എൻ.എൽ ഓഫീസ്	JTO	0483 2725100
6	ബ്ലോക്ക് ഓഫീസ്	ബി.ഡി.ഒ	0483 2712084
7	കെ.എസ്.ഇ.ബി. ഓഫീസ്	Asst .Engi neer	0483 2727500
8	ഫിഷറീസ് ഓഫീസ്		
9	ഫയർ ആൻഡ് റെസ്ക്യൂ	Cal i cut Ai r por t	101
10	പണവിനിമയ സ്ഥാപനങ്ങൾ	SBI - Vazhakkad	944634115

ആരോഗ്യ സേവന വിഭാഗം

ക്രമനമ്പർ	ആശുപത്രിയുടെ പേര്	സ്ഥലം	ഫോൺ നമ്പർ
1.	സർക്കാർ ആശുപത്രികൾ / പിഎച്ച്സി	വാഴക്കാട്	9895416364
2.	CHC	പൊന്നാട്	
3.	സ്വകാര്യ ആശുപത്രികൾ	വാഴക്കാട്	
4.	ക്ലിനിക്കൽ ലബോറട്ടറികൾ	വാഴക്കാട്	
5.	കെമിസ്റ്റ് /ഫാർമസി	വാഴക്കാട്	
6.	രക്തദാതാക്കൾ	ബ്ലഡ് ബാങ്ക് വാഴക്കാട്	8078791778
7.	അന്യഭാഷാ വിദഗ്ധർ (ബീഹാറി, ഹിന്ദി, ബംഗാളി, ആസ്സാമീസ്....)		

**വെറ്റിനറി സേവനങ്ങൾ**

ക്രമനമ്പർ	ക്ലിനിക്കിന്റെ പേര്	സർജന്റെ / ഡോക്ടറുടെ പേര്	സ്ഥലം	ഫോൺ നമ്പർ
1.	ഗവ. വെറ്റിനറി ഹോസ്പിറ്റൽ	സന്ധ്യ	മുണ്ടുമുഴി	9048471068

**ഹെൽപ്പ് ലൈൻ നമ്പറുകൾ**

ഹെൽപ്പ് ലൈൻ	ഫോൺ നമ്പർ
പോലീസ്	0483 2725212
ഫയർ ആൻഡ് റെസ്ക്യൂ	101
ചൈൽഡ് ലൈൻ	
ക്രൈം സ്റ്റോപ്പർ	1090
വനിതാ ഹെൽപ്പ് ലൈൻ	
ഹാം (HAM) റേഡിയോ ഓപ്പറേറ്റർ	
രാസ വ്യവസായശാലകൾ	
ബ്ലഡ് ബാങ്കുകൾ	
ബ്ലഡ് ഡൊണേഷൻ ഫോറം	8078791778
ആംബുലൻസ് സേവനങ്ങൾ	
ഇഖ്റ ഹോസ്പിറ്റൽ വാഴക്കാട്	8078791778
മൊബൈൽ മോർച്ചറി ഉൾപ്പെടെയുള്ള മോർച്ചറി സൗകര്യങ്ങൾ	

**ആരോഗ്യ സ്ഥാപനതല ദുരന്ത നിവാരണ പദ്ധതി ഘടനയും മാർഗ്ഗരേഖയും**

ആരോഗ്യ സ്ഥാപനത്തിന്റെ പേര്	കുടുംബാരോഗ്യകേന്ദ്രം വാഴക്കാട്
ഗ്രാമപഞ്ചായത്ത്	വാഴക്കാട്
ബ്ലോക്ക്	കൊണ്ടോട്ടി
വിലാസം	കുടുംബാരോഗ്യകേന്ദ്രം വാഴക്കാട്, വാഴക്കാട് (P.O), 673640
പിൻ കോഡ്	673640

**ഉള്ളടക്കം**

ക്രമ .നം	അധ്യായം	പേജ്നമ്പ ർ
1	അധ്യായം- 1: പശ്ചാത്തലം: ആശുപത്രിയുടെ /ആരോഗ്യസ്ഥാപനത്തിന്റെ അത് ഉള്ളപ്പെടുന്ന പ്രദേശത്തിന്റെയും	
2	അധ്യായം- 2: അടിസ്ഥാനസൗകര്യങ്ങള്	
3	അധ്യായം- 3: നെറ്റ്വർക്കിംഗ്	
4	അധ്യായം - 4: ആശുപത്രിദുരന്തനിവാരണസംവിധാനം	

## ആമുഖം

### ആരോഗ്യ സ്ഥാപനതല ദുരന്ത നിവാരണ പദ്ധതി- ലക്ഷ്യങ്ങൾ

#### ലക്ഷ്യങ്ങൾ

- ആരോഗ്യസ്ഥാപനതിനകത്തും ആരോഗ്യ സ്ഥാപനത്തിന്റെ സേവന പ്രദേശത്തും ഉണ്ടാകാൻ സാധ്യതയുള്ള ദുരന്തങ്ങളെ നേരിടാൻ ആരോഗ്യ സ്ഥാപനത്തെ സജ്ജമാക്കുക.
- ദുരന്ത നിവാരണതിനുവേണ്ടി ആശുപത്രിയെ സജ്ജമാക്കുന്നതിനായി വിവിധ തലങ്ങളിൽ ഉദാഹരണത്തി ,ൻതദ്ദേശ സ്വയംഭരണ സ്ഥാപനങ്ങളിൽ നിന്നും നിർദ്ദേശിക്കാവുന്ന പദ്ധതികളും സാമ്പത്തിക ആവശ്യങ്ങളും നിർദ്ദേശിക്കുക.
- ദുരന്തസാഹചര്യങ്ങളിൽ ആശുപത്രിയിലെ അനിവാര്യമായ പ്രവർത്തനങ്ങളുടേയും അത്യാഹിത സേവനങ്ങളുടേയും, രോഗികള്, കുട്ടിരുപ്പുകാർ, ഡോക്ടർമാർ, മറ്റുജീവനക്കാർ എന്നിവരുടേയും സുരക്ഷ ഉറപ്പു വരുത്തുക.
- ദുരന്ത സമയങ്ങളിൽ അവയെ നേരിടുന്നതിനുള്ള പ്രവർത്തനങ്ങള് മൂന്കൂട്ടി തയ്യാറാക്കുകയും ഏകോപിപ്പിക്കുകയും ചെയ്യുന്നതോടൊപ്പം തന്നെ ആശുപത്രിയിലെ സേവനങ്ങളുടെയും സൗകര്യങ്ങളുടെയും സംരക്ഷണം ഉറപ്പാക്കുക.

**അധ്യായം- 1**

**പശ്ചാത്തലം : ആശുപത്രിയുടെ / ആരോഗ്യസ്ഥാപനത്തിന്റെ,  
സ്ഥിതിചെയ്യുന്ന പ്രദേശത്തിന്റെയും**

**പട്ടിക 1.1:**

**ആശുപത്രിയുമായി ബന്ധപ്പെട്ട വ്യക്തികളും ബന്ധപ്പെടാനുള്ള വിവരങ്ങളും**

ക്രമ നമ്പർ	പേര്	തസ്തിക / സംഘടന	ഫോൺ നമ്പർ
1	ഡോ. അനൂ കോശി	മെഡിക്കൽ ഓഫീസർ	9847495311
2	ഡോ. ബിജുനാ അശോകൻ	അസി: സർജൻ	9447542472
3	ഷാജു ഡി	ഹെൽത്ത് ഇൻസ്പെക്ടർ	9605973650
4	ജമീല എസ്	പബ്ലിക് ഹെൽത്ത് നേഴ്സ്	9656243464
5	മഹേഷ് ശർമ്മ എൻ എസ്	ക്ലർക്ക്	9846853201
6	ഹസീന എം	ഫാർമസിസ്റ്റ്	9020775152
7	ബിനി എം എൻ	നഴ്സിംഗ് ഓഫീസർ	9745136179
8	ലേനീഷ് കെ പി	ലാബ് ടെക്നീഷ്യൻ	9778372325

9	രവീന്ദ്രൻ വി	ആംബുലൻസ് ഡ്രൈവർ	9847485754
---	--------------	-----------------	------------

**1.1. ശരാശരി O.P യുടെ എണ്ണം :- 300/DAY**

ആരോഗ്യസ്ഥാപനം കൈകാര്യം ചെയ്യുന്ന രോഗികളുടെ എണ്ണം മനസിലാക്കുന്നതിന് ശരാശരി OP കളുടെ എണ്ണം കണക്കാക്കുന്നത് അത്യന്താപേക്ഷിതം ആണ്. കൈകാര്യം ചെയ്യുന്ന രോഗികളുടെ എണ്ണം അറിയുന്നത് മൂലം ആരോഗ്യ സ്ഥാപനം ദുരന്തത്താൽ ബാധിക്കപ്പെടുന്ന അവസരങ്ങളിൽ സമാന്തര സേവനങ്ങൾ ഏർപ്പെടുത്താനും അതിനുള്ള ഒരുക്കങ്ങൾ വേഗത്തിലും കൃത്യമായും എടുക്കുന്നതിനും സഹായിക്കുന്നു.

**1.2. ആശുപത്രി, ഉൾപ്പെടുന്ന പ്രദേശം : മുൻകാല ദുരന്തങ്ങളുടെ വിവരങ്ങൾ**

ഏതൊരു പ്രദേശത്തെയും സ്ഥാപനത്തെയും ദുരന്തങ്ങളെ അഭിമുഖീകരിക്കുന്നതിനും പ്രതിരോധിക്കുന്നതിനും സജ്ജമാക്കുവാൻ വേണ്ടി ആ പ്രദേശത്തിന്റെ, അല്ലെങ്കിൽ ആ സ്ഥാപനത്തിന്റെ മുൻകാല ദുരന്ത പശ്ചാത്തലം അറിയുന്നത് പ്രധാനപ്പെട്ടതാണ്. മുൻകാല ദുരന്തങ്ങളെപ്പറ്റി അറിവു ലഭിക്കുന്നതു മൂലം ഇത്തരത്തിലുള്ള അപകടങ്ങളെ നേരിടാനുള്ള മുൻകരുതലുകൾ ഫലപ്രദമായി എടുക്കുവാൻ സാധിക്കും. ഇത്തരത്തിലുള്ള അപകടങ്ങളെ ചെറുക്കുന്ന രീതിയിലുള്ള കെട്ടിട നിർമ്മാണ പ്രവർത്തനങ്ങൾ, ആസൂത്രണ പ്രവർത്തനങ്ങൾ എന്നിവയും കൂടാതെ ജീവനക്കാരെ വേണ്ട രീതിയിൽ പരിശീലിപ്പിക്കുന്നതിനും ഇത് ഉപകാരപ്പെടും. ഇതിലേക്കുള്ള വിവരങ്ങൾ ദുരന്ത നിവാരണ പദ്ധതിയിൽ നിന്നും ലഭ്യമാവുന്നതാണ്.

**പട്ടിക :1.2 ആശുപത്രി, ഉൾപ്പെടുന്ന പ്രദേശം : ദുരന്തങ്ങളുടെ ചരിത്രം**

വർഷം	ദുരന്തം	ബാധിക്കപ്പെട്ടവരുടെഎണ്ണം / കെടുതിയുടെ ആഘാതം	റിമാർക്സ്
2018	പ്രളയം	25000	
2019	പ്രളയം	30000	

**പട്ടിക 1.3. ജീവനക്കാരുടെവിവരങ്ങൾ**

ക്രമ നമ്പർ	പദവി	പേര്	ഫോൺ നമ്പർ
1	മെഡിക്കൽ ഓഫീസർ	ഡോ. അനൂ കോശി	9847495311

2	അസി: സർജൻ	ഡോ. ബിജുനാ അശോകൻ	9447542472
3	ഹെൽത്ത് സൂപ്പർ വൈസർ/ ഹെൽത്ത് ഇൻസ്പെക്ടർ	ഷാജു ഡി	9605973650
4	പബ്ലിക് ഹെൽത്ത് നഴ്സിംഗ് സൂപ്പർ വൈസർ / പബ്ലിക് ഹെൽത്ത് നഴ്സ്	ജമീല എസ്	9656243464
5	ജൂനിയർ ഹെൽത്ത് ഇൻസ്പെക്ടർ	അഷിത.സി.എസ്	9495174651
6	ജൂനിയർ പബ്ലിക് ഹെൽത്ത് നഴ്സ്	ഘോറൻസ്.ആർ	9656010171
7	സിനിയർ നഴ്സിംഗ് ഓഫീസർ /	ബിനി.എം.എൻ	9745136179
8	നഴ്സിംഗ് ഓഫീസർ	ബബിത.ടി.കെ	9048426870
9	ക്ലർക്ക്	മഹേഷ് ശർമ്മ എൻ എസ്	9846853201
10	ഓഫീസ് അസിസ്റ്റന്റ്	ഗണേഷ്.പി.പി	9847430150
11	ഫാർമസിസ്റ്റ്	ഹസീന എം	9020775152
12	ലാബ് ടെക്നീഷ്യൻ	ലേനീഷ് .കെ.പി	9778372325
13	നഴ്സിംഗ് അസിസ്റ്റന്റ്	ഉഷാകുമാരി.ഇ.പി	9809717955
14	ഹോസ്പിറ്റൽ അറ്റൻഡന്റ്	റീത്ത.ടി.കെ	9074217392
15	ഡ്രൈവർ	റീയാസ്.എൻ	8086168731
16	പാർട്ട് ടൈം സ്റ്റീപ്പർ	മരക്കാർ.പി	9645076231
17	ഓപ്പറ്റോ മെട്രിസ്റ്റ്	ദിൽഷാദ്.ടി	9387649435
18	പാലിയേറ്റീവ് നഴ്സ്	സുമിത്ര.പി	9645131304
19	ആശാ ലീഡർ	രമ്യ.വി.കെ	9645716869

പട്ടിക 1.4 : പ്രദേശത്തെ ജനസംഖ്യ

ഇനം	ആൺ	പെൺ	ആകെ
ജനസംഖ്യ	21344	22884	44228
SC			
ST			58
60 വയസ്സിനുമുകളിൽ ഉള്ളവർ			7513
0 - 5	1823	1861	3684
ഗർഭിണികൾ	N.A	766	766
കിടപ്പ് രോഗികൾ	80	98	178

അതി ദരിദ്രർ	22	34	56
ട്രാൻസ്ജെൻണെർ	0	0	0
മുലയുട്ടുന്ന അമ്മമാർ	N.A	1433	1433

1.3. പ്രദേശത്തിന്റെ ദുരന്തസാധ്യതാഭൂപടങ്ങൾ KSDMA / DDMA യിൽനിന്ന് ഉൾപ്പെടുത്താം

ദുരന്ത സാധ്യത മാപ്പുകൾ വഴി പ്രദേശത്തിന്റെ വശനറബിലിറ്റി അഥവാ അപകട സാധ്യതയെ പറ്റി ബോധ്യപ്പെടുവാനും അതിനുതക്കുന്ന രീതിയിൽ ഉള്ള മുൻകരുതലുകൾ എടുക്കുവാനും സഹായിക്കുന്നു.

1.4. ദുരിതാശ്വാസ ക്യാമ്പുകളായി ഉപയോഗിക്കാവുന്ന പ്രദേശത്തെ സ്ഥാപനങ്ങൾ, കെട്ടിടങ്ങൾ, സൈക്ലോൺ ഷെൽട്ടറുകൾ

ആശുപത്രി സ്ഥിതി ചെയ്യുന്ന പ്രദേശത്ത് ഒരു ദുരന്ത സാഹചര്യം ഉണ്ടായാൽ ക്യാമ്പുകളായി തദ്ദേശ സ്വയംഭരണ സ്ഥാപനത്തിന് പ്രവർത്തിപ്പിക്കാൻ സാധിക്കുന്ന കെട്ടിടങ്ങളുടെ വിശദാംശങ്ങൾ ദുരന്ത നിവാരണ പദ്ധതിയിൽ നിന്നും എടുക്കാവുന്നതാണ്.

പട്ടിക 1.6 : ക്യാമ്പുകളായി ഉപയോഗിക്കാവുന്ന കെട്ടിടങ്ങൾ

ക്രമ. നമ്പർ	കെട്ടിടങ്ങൾ/ സ്ഥാപനങ്ങൾ / സൈക്ലോൺ ഷെൽട്ടറുകൾ	വിലാസം	ചുമതലപ്പെട്ട വ്യക്തിയുടെ ഫോൺ നമ്പർ
1	GHSS വാഴക്കാട്	GHSS വാഴക്കാട്, വാഴക്കാട് പോസ്റ്റ്, മലപ്പുറം - 673640	
2	GMUPS വാഴക്കാട്		
3	ജലാലിയ സ്കൂൾ		
4	മുണ്ടുമുഴി സ്കൂൾ		

**അധ്യായം- 2**

**അടിസ്ഥാന സൗകര്യങ്ങൾ**

**പട്ടിക 2.1: കെട്ടിടങ്ങളുടെ വിവരങ്ങൾ**

ക്രമ. നം	കെട്ടിടം/മുറി	എണ്ണം	വിസ്തീർണം
01	FHC VAZHAKKAD	01	15000 SQ FT
02	KANNATHUMPARA SUB CENTER	01	700 SQ FT
03	VETTATHUR SUB CENTER	01	700 SQ FT
04	OORKKADAVU SUB CENTER	01	800 SQ FT

**2.1. ആശുപത്രിയിലെ അടിസ്ഥാന സൗകര്യങ്ങൾ**

ദുരന്തസമയങ്ങളിൽ

എത്രത്തോളം രോഗികളുടെ സേവനം നൽകാനാകും എന്നുള്ള അറിവുള്ള ഒരു പ്രധാനപ്പെട്ടതാണ്. ആരോഗ്യസ്ഥാപനത്തിലെ കിടക്കകളുടെ എണ്ണം. ഒക്സിജൻ സിലിണ്ടറുകൾ ആരോഗ്യസ്ഥാപനങ്ങളിൽ അധ്യന്താപേക്ഷിതം ആണ് ദുരന്ത സാഹചര്യങ്ങളിൽ പ്രത്യേകിച്ചും ആവശ്യത്തിനു .ശുഭ ഒക്സിജൻ സിലിണ്ടറുകൾ ഉണ്ടോയെന്നും അവയുടെ കലവധികളും അറിഞ്ഞിരിക്കേണ്ടത് ആരോഗ്യ സ്ഥാപനത്തിലെ ജീവനക്കാരെ സംബന്ധിച്ച് പ്രധാനമാണ്.

പട്ടിക 2.കെട്ടിട :2ത്തിലെ സൗകര്യം

ആശുപത്രിയിലെ സ്ഥിരം കിടക്കകളുടെ എണ്ണം	09
ആശുപത്രിയിലെ താത്കാലിക കിടക്കകളുടെ എണ്ണം (അടിയന്തിര സാഹചര്യങ്ങളിൽ മാത്രം ഉപയോഗിക്കാവുന്നത് )	01
ഒക്സിജൻ കിടക്കകളുടെ എണ്ണം	05
ആശുപത്രിയിലെ മുഴുവൻ ഒക്സിജൻ സിലിണ്ടറുകളുടെ എണ്ണം	09

2.2. ദുരന്തസമയങ്ങളിൽ വാർഡുകൾ ആക്കി മാറ്റാവുന്ന സ്ഥലങ്ങളിൽ

ദുരന്ത സാഹചര്യങ്ങളിൽ പതിവിലധികം രോഗികളായിരിക്കും ആരോഗ്യ സ്ഥാപനങ്ങളിൽ എത്തിച്ചേരുന്നത്. അത്തരം സാഹചര്യങ്ങളിൽ ആശുപത്രിയിലെ നിലവിലെ വാർഡുകളും മുറികളും ഇവരെ ഉൾക്കൊള്ളാൻ പ്രപ്തമാകാതെ വരും . അതിനാൽ അടിയൻ തിര സമയങ്ങളിൽ അധികം വരുൻ രോഗികളെ ന ഉൾക്കൊള്ളിക്കാൻ വാർഡുകൾ ആക്കി മാറ്റാവുന്ന ആശുപത്രിയിലെ കെട്ടിടങ്ങൾ മുറികൾ എന്നിവയുടെ വിശദാംശങ്ങളിൽ ശേഖരിക്കുന്നത് ആ സമയത്തെ സമയോചിതമായ ഇടപെടലിനു സഹായകമാണ്.

പട്ടിക 2. :3ദുരന്തസമയങ്ങളിൽ വാർഡുകൾ ആക്കി മാറ്റാവുന്ന സ്ഥലങ്ങളിൽ

ക്രമ. നം	മുറികൾ/കെട്ടിടങ്ങൾ	ഉൾക്കൊള്ളാവുന്ന പരമാവധി കിടക്കകളുടെ എണ്ണം
01	FHC VAZHAKKAD	05

പട്ടിക 2. :4 കെട്ടിടത്തിന്റെ സുരക്ഷാ സംവിധാനങ്ങൾ

കെട്ടിടത്തിന്റെ സുരക്ഷാ സംവിധാനങ്ങളുടെ ലഭ്യത രേഖപ്പെടുത്തുന്നതിലൂടെ അവ ആവശ്യാനുസരണം ഉണ്ടോ എന്നും, അവ പ്രവർത്തന ക്ഷമം ആണോ എന്നും മനസ്സിലാക്കുക. ഉദാഹരണത്തിന് , ദുരന്തസമയങ്ങളിൽ രക്ഷപ്പെടുന്നതിനായി കൃത്യമായ എമർജൻസി എക്സിറ്റുകൾ ഉണ്ടോ എന്നും, അവ പ്രവർത്തന ക്ഷമം ആണോ എന്നും ഉറപ്പുവരുത്തണം ; ദുരന്തസമയങ്ങളിൽ രോഗികളെ അതിവേഗം മാറ്റുന്നതിനായി റാംപ്/ലിഫ്റ്റ്/എലവേറ്റർ സംവിധാനങ്ങളിൽ ഉണ്ടോ എന്നും, ഉപയോഗ ക്ഷമമാണോ എന്നും ഉറപ്പുവരുത്തണം.

	ഉണ്ട്	ഇല്ല
കെട്ടിടത്തിൽ ഫയർ സ്ക്വിർൽസിസ്റ്റം ഉണ്ടോ?	ഇല്ല	
കെട്ടിടത്തിൽ ഫയർ അലാറം ഉണ്ടോ?	ഇല്ല	

ഫയർഎക്സ്റ്റിംക്യൂഷറുകൾ ഉണ്ടോ?	ഉണ്ട്	
ആശുപത്രിയിൽ എമർജൻസി എക്സിറ്റ് ഉണ്ടോ?	ഉണ്ട്	
റാംപ്/ലിഫ്റ്റ്/എലവേറ്റർ മുതലായ സംവിധാനങ്ങളുണ്ടോ?	ഉണ്ട്	

2.3. പവർ ബാക്ക് അപ്പ്

ദുരന്തസമയങ്ങളിൽ

പലപ്പോഴും വൈദ്യുതിബന്ധം നിലക്കുകയും ആരോഗ്യസ്ഥാപനങ്ങളുടേ

ജനറേറ്ററിന്റെ സഹായത്തോടെ പ്രവർത്തിക്കേണ്ടതായും

വരാം. അത്തരത്തിലുള്ള സന്ദർഭങ്ങളെ അഭിമുഖീകരിക്കാൻ

ജനറേറ്ററിന്റെ പ്രവർത്തനക്ഷമത എല്ലാ ദിവസവും പരിശോധിക്കേണ്ടതായി ഉണ്ട്.

ചെക്ക് ലിസ്റ്റ് പ്രകാരം ജനറേറ്ററിന്റെ പ്രവർത്തനക്ഷമത മെഡിക്കൽ ഓഫീസർ

ഉറപ്പുവരുത്തിയതിന്റെ രേഖസൂക്ഷിക്കണം

പട്ടിക 2. : 5 കെട്ടിടത്തിന്റെ പവർ ബാക്ക് അപ്പ് വിവരങ്ങളു്

	ഉണ്ട്/ അതെ	ഇല്ല/അല്ല
ആശുപത്രിയിൽ ജനറേറ്റർ സൗകര്യമുണ്ടോ?	ഉണ്ട്	
ജനറേറ്റർ പ്രവർത്തനക്ഷമമാണോ?	അതെ	
ജനറേറ്ററിന്റെ പ്രവർത്തനക്ഷമത എല്ലാ മാസവും പരിശോധിച്ച് ഉറപ്പുവരുത്താറുണ്ടോ?	ഉണ്ട്	
ജനറേറ്ററിലേക്കായി ഇന്ധനം സൂക്ഷിച്ചിട്ടുണ്ടോ?	ഉണ്ട്	
സൂക്ഷിച്ചിരിക്കുന്ന ഇന്ധനത്തിന്റെ അളവ്	40L	
ജനറേറ്ററിന്റെ കപാസിറ്റി എത്ര	150 LTR	
മുഴുവൻ വൈദ്യുതിയും നിലച്ചാൽ	24 HRS	

എത്രസമയംആശുപത്രിജനറേറ്റിൽ പ്രവർത്തിപ്പിക്കാം	
ജനറേറ്ററിന്റെപ്രവർത്തനക്ഷമതഅവസാനമായിപരിശോധിച്ചതിയുതി	31/12/2022

2.4. കുടിവെള്ളസ്രോതസ്സ്

ചിലദുരന്തസമയങ്ങളിൽ ആരോഗ്യസ്ഥാപനങ്ങളിലെകുടിവെള്ളസ്രോതസ്സുകളിൽ മലിനമാവുകയോഅല്ലെങ്കിൽ വാട്ടർ സപ്ലൈസ്രോതസ്സുകളുടെയുംചെയ്യുംഅതുകൊണ്ട്തന്നെചുവടെപറയുന്നവിവരങ്ങളും പ്രധാനമാണ്. ഈവിവരങ്ങളുംകനുസരിച്ച്മറ്റുമാർഗ്ഗങ്ങളും പെട്ടെന്ന്തന്നെതേടാവുന്നതാണ്.

പട്ടിക2. :6കെട്ടിടത്തിന്റെ കുടിവെള്ള സ്രോതസ്സുകളിൽ

ആശുപത്രിയിലെനിലവിലെകുടിവെള്ളസ്രോതസ്സുകളിൽ	കിണർ
കുടിവെള്ളസാക്ഷികളുടെകപ്പാസിറ്റി (എണ്ണംxകപ്പാസിറ്റി)	1500 X 02 = 3000L
മുഴുവൻ സാക്ഷികപ്പാസിറ്റികൊണ്ട്ആശുപത്രിഎത്രസമയംപ്രവർത്തിപ്പിക്കാം	ഉപയോഗമനുസരിച്ച്

2.5. മാലിന്യനിർമ്മാർജ്ജനം

ദുരന്തസമയങ്ങളിൽ മാലിന്യങ്ങളിൽ ആരോഗ്യസ്ഥാപനങ്ങളിൽ കുന്നുകൂടുകയുംഅതീപിടുത്തം, ദുർഗന്ധം, മുതലായമറ്റുപ്രശ്നങ്ങളിലേക്ക്നയിക്കുകയുംചെയ്യുന്നു.അതുകൊണ്ട്തന്നെഇവകൃത്യമായിനിർമ്മാർജ്ജനംചെയ്യേണ്ടതുണ്ട്.

പട്ടിക2. :7കെട്ടിടത്തിന്റെ മാലിന്യ നിർമ്മാർജ്ജന സൗകര്യങ്ങളിൽ

മാലിന്യനിർമ്മാർജ്ജനംഎങ്ങനെ?	
1. ഘരം	HARI THAKARMASENA

2. ഭാവകം	SEPTI C TANK
3. ആശുപത്രിമാലിന്യങ്ങള്	KEI L
മാലിന്യനിർമാർജ്ജനപ്ലാന്റുകള് ഉണ്ടെങ്കിൽ എത്രയെണ്ണം	NI L
മാലിന്യനിർമാർജ്ജനപ്ലാന്റ്കളുടെകപാസിറ്റി	NA
ആശുപത്രിയിലെദുരിവസത്തെയുവൻ മാലിന്യങ്ങളുംനിർമാർജ്ജനംചെയ്യാൻ ഇത്പ്രാപ്തമാണോ	NA

2.6. ട്രെയ്ലറ്റ്സൗകര്യം

ദുരന്തസാഹചര്യങ്ങളിൽ പൊതുശുചിത്വംനിലനിർത്തുന്നതിനായിആവശ്യത്തിനുള്ളട്രെയ്ലറ്റ്സൗകര്യം ഉണ്ടായെന്നുഉറപ്പുവരുത്തണം. രോഗികളുടെഎണ്ണത്തിൻആനുപാതികമായഎണ്ണംട്രെയ്ലറ്റ്കള് ഉണ്ടായെന്നുഉറപ്പുവരുത്തേണ്ടതാണ്.

പട്ടിക2. :8കെട്ടിടത്തിന്റെ ട്രെയ്ലറ്റ്സൗകര്യം

ആശുപത്രിയിലെട്രെയ്ലറുകളുടെഎണ്ണം	സ്ത്രീകള്ക്ക്:4 പുരുഷന്മാർക്ക്:3 ഭിന്നശേഷിക്കാർക്ക്:0 1 ജീവനക്കാർക്ക്:4
സാനിറ്ററിപാഡ്ഇൻസിനറേറ്ററുകളുടെ(I NCI NERATOR) എണ്ണം	0

ആശുപത്രികെട്ടിടത്തിനുപുറത്ത് ടോയ്ലറ്റുകള് ഉണ്ടോ ഉണ്ടെങ്കിൽ അവയുടെ എണ്ണം	സ്ത്രീകള്ക്ക്: 01 പുരുഷന്മാർക്ക്: 01 വികലാംഗർക്ക്: ഭിന്നശേഷിക്കാർക്ക്: ജീവനക്കാർക്ക്:
-------------------------------------------------------------------------	---------------------------------------------------------------------------------------------------

**വാർത്താവിനിമയസംവിധാനങ്ങള്**

ദുരന്തസാഹചര്യങ്ങളിൽ ആരോഗ്യസ്ഥപനതിന്റെ പുറത്തേക്കും സ്ഥാപനത്തിനകത്തും തുടർച്ചയായ ആവശ്യമായ വാർത്താവിനിമയത്തിന് ഉത്തകുന്ന ഉപകരണങ്ങള് ഉണ്ടോയെന്നും അവ പ്രവർത്തനക്ഷമം ആണോ എന്നും പരിശോധിക്കണം.

**വാർത്താവിനിമയസംവിധാനങ്ങള്**

ലാന്ഡ് ലൈനുകളുടെ എണ്ണം	01
ഡസ്ക്ടോപ്പ് കമ്പ്യൂട്ടറുകളുടെ എണ്ണം	18
ലാപ്ടോപ്പ് കമ്പ്യൂട്ടറുകളുടെ എണ്ണം	01
വാക്കി-ടോക്കിക് ഉണ്ടെങ്കിൽ അതിന്റെ എണ്ണം	0
ഹാംറേഡിയോസെറ്റുകളുടെ എണ്ണം	0

**2.7. ദുരന്തനിവാരണമോക്ക് ഡ്രില്ലുകള്/പരിശീലനങ്ങൾ**

**അധ്യായം- 3**

**നെറ്റൂർക്കിംഗ്**

ദുരന്തസാഹചര്യങ്ങളിലും മറ്റ് അടിയന്തിരസാഹചര്യങ്ങളിലും അശുപത്രിക്ക് സഹായം അഭ്യർത്ഥിക്കാവുന്ന വ്യക്തികളെ സ്ഥാപനങ്ങളെ സാമൂഹികസംഘടനകളെ എന്നിവരുടെ കോണ്ടാക്റ്റിംഗ് വിവരങ്ങളെ

**3.1. വ്യക്തികളെ**

ഒരു ആവശ്യഘട്ടത്തിൽ വിവരം അറിയിക്കാനായി ബന്ധപ്പെട്ട അധികാരികളുടെയും, മറ്റ് സേവനങ്ങൾ ലഭ്യമാക്കുന്നവരുടെയും വിവരങ്ങൾ ലഭ്യമാക്കുക

**സ്ഥാപനങ്ങളെ**

പ്രവർത്തനപരിധിയിലെ മറ്റു ആരോഗ്യസ്ഥാപനങ്ങളുടെ (സബ്സെന്ററുകൾ, PHC, CHC, ജനറൽ ഹോസ്പിറ്റൽ, ഗവൺമെന്റ്/സ്വകാര്യമെഡിക്കൽ കോളേജുകൾ, സൂപ്പർ/മള്ട്ടിസ്പെഷ്യാലിറ്റി ആശുപത്രികൾ, ആയുഷ് സ്ഥാപനങ്ങളെ) വിവരങ്ങളെ ശേഖരിച്ച് സൂക്ഷിക്കുക.

**ആരോഗ്യസ്ഥാപനങ്ങളെ**

പട്ടിക 3.2 : ആരോഗ്യസ്ഥാപനങ്ങളുടെ വിവരങ്ങൾ

ആരോഗ്യസ്ഥാപനം	ഫോൺ നമ്പർ	വിലാസം	ദൂരം
I QRAA HOSPI TAL VAZHAKKAD	9809389196	I QRAA HOSPI TAL, VAZHA KKAD PO, 673640	100 MTR
LI FE CARE HOSPI TAL	9544163384	LI FE CARE HOSPI TAL EDAVANNAPPARA (PO) CHERUVAYOO R 673645	4 KM
ASHI CLI NI C	9495362210	ASHI CLI NI C EDAVANNAPARA, (PO) CHERUVAYOO R 673645	4 KM

GOVT.HOMEO DI SPENSARY MAPRAM	9447351144	GOVT.HOMEO DI SPENSARY MAPRAM,(PO) CHERUVAYOOR 673645	5 KM
GOVT.AYUVEDA DI SPENSARY VAZHAKKAD(AKKODE)	9496427423	GOVT.AYUVEDA DI SPENSARY VAZHAKKAD ,PO 673640	6 KM
SUB CENTER KANNATHUMPARA	8086441040	SUB CENTER KANNATHUMPARA,( PO)CHERUVAYOOR	4 KM
SUB CENTER VETTATHOOR	9526907823	SUB CENTER VETTATHOOR, PO CHERUVAYOOR 673645	8 KM
SUB CENTER OORKKADAVU	8592891216	SUB CENTER OORKKADAVU,MUN DUMJZHI ,PO VAZHAKKAD 673640	3 KM

അധ്യായം - 4

ആശുപത്രിദുരന്തനിവാരണസംവിധാനം

ആശുപത്രിദുരന്തനിവാരണകമ്മിറ്റി

ആശുപത്രിദുരന്തനിവാരണകമ്മിറ്റിഅംഗങ്ങൾ

പദവി	പേര്	ഫോൺ
ആരോഗ്യസ്റ്റാൻഡിംഗ് കമ്മിറ്റി ചെയർമാൻ	AYYAPPANKUTTY	7034356020

- ചെയർമാൻ	THARAMMAL	
മെഡിക്കൽ ഓഫീസർ-കൺവീനർ	DR.BAI J.U.M	9847495311
ഹെൽത്ത് ഇൻസ്പെക്ടർ- ജോയിന്റ് കൺവീനർ	KRI SHNAN P	9605973650
ഹെഡ് നഴ്സ്	BI NI .MN	9745136179
ഫാർമസിസ്റ്റ്	SHAJI .V	7907677144
ലാബ് ടെക്നീഷ്യൻ	LENEESH.K.P	9778372325
പബ്ലിക് ഹെൽത്ത് നഴ്സ്	J ANAKI .PUTHUK UDY	9495270914

**അധ്യായം-5**

**ചെക്ക് ലിസ്റ്റുകൾ**

ആശുപത്രി ദുരന്ത നിവാരണ കമ്മിറ്റി മാസത്തിൽ ഒരിക്കലെങ്കിലും ആശുപത്രിയുടെ ദുരന്ത നിവാരണ സംവിധാനങ്ങൾ വിലയിരുത്തേണ്ടതാണ്. ഈ ചെക്ക് ലിസ്റ്റ് അതിനായി ഉപയോഗപ്പെടുത്താവുന്നതാണ്.

	ഉണ്ട്	ഇല്ല
കെട്ടിടസുരക്ഷയെ പറ്റി LSGI എൻജിനീയറിൽ നിന്നും റിപ്പോർട്ട് ലഭിച്ചിട്ടുണ്ടോ?	ഉണ്ട്	
ഉണ്ടെങ്കിൽ പ്രകാരം കെട്ടിടസുരക്ഷിതമാണോ?	റിപ്പോർട്ട് അതെ	
എല്ലാവർഷവും കെട്ടിടത്തിന്റെ സുരക്ഷാ പരിശോധിക്കാറുണ്ടോ?	ഉണ്ട്	
അവസാനമായി കെട്ടിടത്തിന്റെ സുരക്ഷാ പരിശോധിച്ച തീയതി	27/07/2022	

	ഉണ്ട്	ഇല്ല
കെട്ടിടത്തിന്റെ ഇലക്ട്രിക്കൽ സേഫ്റ്റി ഓഡിറ്റ് എല്ലാവർഷവും നടത്താറുണ്ടോ?	ഉണ്ട്	
ഉണ്ടെങ്കിൽ കെട്ടിടത്തിന്റെ ഇലക്ട്രിക്കൽ സേഫ്റ്റി തൃപ്തികരമാണോ?	അതെ	
ഉപകരണങ്ങളും പ്രവർത്തിപ്പിക്കുന്നതിനായി മൂട്ടിപ്പിൻ കണക്ഷനുകളും എടുക്കാറുണ്ടോ?		ഇല്ല
ഈ മൂട്ടിപ്പിൻ കണക്ഷനുകളും സുരക്ഷിതമാണോ?		ഇല്ല
ഓവർ ഹെഡ് ഇലക്ട്രിക്കൽ വയറുകളും ഉണ്ടോ?		ഇല്ല
ഓവർ ഹെഡ് ഇലക്ട്രിക്കൽ വയറുകളും മാറ്റേണ്ടതുണ്ടോ?		ഇല്ല
ഓവർ ഹെഡ് ഇലക്ട്രിക്കൽ പാനലുകളും ഉണ്ടോ?		ഇല്ല
ഓവർ ഹെഡ് ഇലക്ട്രിക്കൽ പാനലുകളും മാറ്റേണ്ടതുണ്ടോ?		ഇല്ല
അവസാനമായി കെട്ടിടത്തിന്റെ ഇലക്ട്രിക്കൽ സേഫ്റ്റി ഓഡിറ്റ് നടത്തിയ തീയതി	31/12/2022	

	ഉണ്ട്	ഇല്ല
കെട്ടിടത്തിന്റെ ഫയർ സേഫ്റ്റി ഓഡിറ്റ് എല്ലാവർഷവും നടത്താറുണ്ടോ?		ഇല്ല
കെട്ടിടത്തിന്റെ ഫയർ സേഫ്റ്റി ഓഡിറ്റ് തൃപ്തികരമാണോ?	ഉണ്ട്	
കെട്ടിടത്തിന്റെ ഫയർ സേഫ്റ്റി ഓഡിറ്റ് അവസാനമായി നടത്തിയ തീയതി		

കെട്ടിടത്തിൽ ഫയർ സ്പ്രിങ്ക്ലർ സിസ്റ്റം ഉണ്ടോ?		ഇല്ല
ഫയർ സ്പ്രിങ്ക്ലർ സിസ്റ്റം ഉണ്ടെങ്കിൽ അത് പ്രവർത്തനക്ഷമമാണോ?		ഇല്ല
കെട്ടിടത്തിൽ ഫയർ അലാറം ഉണ്ടോ?		ഇല്ല
ഫയർ അലാറം ഉണ്ടെങ്കിൽ പ്രവർത്തനക്ഷമമാണോ		ഇല്ല

	ഉണ്ട്/ അതെ	ഇല്ല/അല്ല
ആശുപത്രിയിൽ ജനറേറ്റർ സൗകര്യം ഉണ്ടോ?	ഉണ്ട്	
ജനറേറ്റർ പ്രവർത്തനക്ഷമമാണോ?	അതെ	
ജനറേറ്ററിന്റെ പ്രവർത്തനക്ഷമത എല്ലാ മാസവും പരിശോധിച്ചു ഉറപ്പുവരുത്താറുണ്ടോ?	ഉണ്ട്	
ജനറേറ്ററിലേക്കായി ഇന്ധനം സൂക്ഷിച്ചു കൊണ്ടുണ്ടോ?	ഉണ്ട്	
സൂക്ഷിച്ചിരിക്കുന്ന ഇന്ധനത്തിന്റെ അളവ്	40 L	
ജനറേറ്ററിന്റെ കപാസിറ്റി എത്ര	160 L	
മുഴുവൻ വൈദ്യുതിയും നിലച്ചാൽ എത്ര സമയം ആശുപത്രി ജനറേറ്ററിൽ പ്രവർത്തിപ്പിക്കാം	24 Hr s	
ജനറേറ്ററിന്റെ പ്രവർത്തനക്ഷമത അവസാനമായി പരിശോധിച്ച തീയതി	31/12/2022	

	ഉണ്ട്/	ഇല്ല/അ
--	--------	--------

	അതെ	ല്ല
ആശുപത്രിയിൽ എമർജൻസിഎക്സിറ്റ് ഉണ്ടോ?	ഉണ്ട്	
എമർജൻസിഎക്സിറ്റുകളുടെ വാതിലുകൾ പ്രവർത്തനക്ഷമമാണോ?	അതെ	
എമർജൻസിഎക്സിറ്റുകളുടെ വാതിലുകൾ പുറത്തേക്ക് തുറക്കുന്ന തരത്തിൽ ആണോ?	അതെ	
ആശുപത്രിയിലെ ഉപകരണങ്ങളും ഭിത്തിയുമായി വീഴാത്ത വിധം ഉറപ്പിച്ചിട്ടുണ്ടോ?	ഉണ്ട്	
ആശുപത്രിയിലെ ഷെൽഫുകളും / അലമാരകളും ഭിത്തിയുമായി വീഴാത്ത വിധം ഉറപ്പിച്ചിട്ടുണ്ടോ?	ഉണ്ട്	

	ഉണ്ട്	ഇല്ല
റാമ്പ്	ഉണ്ട്	
ലിഫ്റ്റ്	ഉണ്ട്	
എലവേറ്റർ		ഇല്ല