



ജനകീയ മതം



അതാതിടയ്ക്കും പ്രാർത്ഥനയോടെ

# ജലബജറ്റ്

## റിപ്പോർട്ട്



ഒക്ടോബർ 2025



**ಕುಟುಂಬ**

ಕುಟುಂಬದ ಆರೋಗ್ಯವು ಸಮಗ್ರ ಆರೋಗ್ಯದ ಅಡಿಪಾಯವಾಗಿದೆ. ಆರೋಗ್ಯವು ಕುಟುಂಬದ ಸದಸ್ಯರನ್ನು ಸಂಪೂರ್ಣವಾಗಿ ಆರೋಗ್ಯವಂತಗೊಳಿಸುತ್ತದೆ ಮತ್ತು ಆರೋಗ್ಯವು ಕುಟುಂಬದ ಸದಸ್ಯರನ್ನು ಆರೋಗ್ಯವಂತಗೊಳಿಸುತ್ತದೆ ಮತ್ತು ಆರೋಗ್ಯವು ಕುಟುಂಬದ ಸದಸ್ಯರನ್ನು ಆರೋಗ್ಯವಂತಗೊಳಿಸುತ್ತದೆ. ಆರೋಗ್ಯವು ಕುಟುಂಬದ ಸದಸ್ಯರನ್ನು ಆರೋಗ್ಯವಂತಗೊಳಿಸುತ್ತದೆ ಮತ್ತು ಆರೋಗ್ಯವು ಕುಟುಂಬದ ಸದಸ್ಯರನ್ನು ಆರೋಗ್ಯವಂತಗೊಳಿಸುತ್ತದೆ.

ಆರೋಗ್ಯವು ಕುಟುಂಬದ ಸದಸ್ಯರನ್ನು ಆರೋಗ್ಯವಂತಗೊಳಿಸುತ್ತದೆ ಮತ್ತು ಆರೋಗ್ಯವು ಕುಟುಂಬದ ಸದಸ್ಯರನ್ನು ಆರೋಗ್ಯವಂತಗೊಳಿಸುತ್ತದೆ ಮತ್ತು ಆರೋಗ್ಯವು ಕುಟುಂಬದ ಸದಸ್ಯರನ್ನು ಆರೋಗ್ಯವಂತಗೊಳಿಸುತ್ತದೆ. ಆರೋಗ್ಯವು ಕುಟುಂಬದ ಸದಸ್ಯರನ್ನು ಆರೋಗ್ಯವಂತಗೊಳಿಸುತ್ತದೆ ಮತ್ತು ಆರೋಗ್ಯವು ಕುಟುಂಬದ ಸದಸ್ಯರನ್ನು ಆರೋಗ್ಯವಂತಗೊಳಿಸುತ್ತದೆ.

ಆರೋಗ್ಯವು ಕುಟುಂಬದ ಸದಸ್ಯರನ್ನು ಆರೋಗ್ಯವಂತಗೊಳಿಸುತ್ತದೆ ಮತ್ತು ಆರೋಗ್ಯವು ಕುಟುಂಬದ ಸದಸ್ಯರನ್ನು ಆರೋಗ್ಯವಂತಗೊಳಿಸುತ್ತದೆ ಮತ್ತು ಆರೋಗ್ಯವು ಕುಟುಂಬದ ಸದಸ್ಯರನ್ನು ಆರೋಗ್ಯವಂತಗೊಳಿಸುತ್ತದೆ. ಆರೋಗ್ಯವು ಕುಟುಂಬದ ಸದಸ್ಯರನ್ನು ಆರೋಗ್ಯವಂತಗೊಳಿಸುತ್ತದೆ ಮತ್ತು ಆರೋಗ್ಯವು ಕುಟುಂಬದ ಸದಸ್ಯರನ್ನು ಆರೋಗ್ಯವಂತಗೊಳಿಸುತ್ತದೆ.



ಕರ್ನಾಟಕ ಸರ್ಕಾರ





## ഉള്ളടക്കം

|   |    |
|---|----|
| ആദ്യം.....  | 07 |
| 1 പാഠപുസ്തകങ്ങൾ.....                              | 09 |
| 1.1 പാഠപുസ്തകം.....                               | 09 |
| 1.2 പുസ്തകം.....                                  | 10 |
| 1.3 പാഠപുസ്തകം.....                               | 11 |
| 1.4 പുസ്തകങ്ങൾക്കു പുറത്തു നിന്നും.....           | 11 |
| 1.5 പാഠപുസ്തകം.....                               | 12 |
| 1.6 വിവിധ വിഭാഗങ്ങൾ.....                          | 13 |
| 1.7 പാഠപുസ്തകങ്ങൾ നൽകാനുള്ള വിഭാഗങ്ങൾ.....        | 17 |
| 1.7.1 നിയമങ്ങൾ.....                               | 17 |
| 1.7.2 ചട്ടങ്ങൾ.....                               | 19 |
| 1.7.3 മാനദണ്ഡങ്ങൾ.....                            | 19 |
| 1.8 വിവിധ പുസ്തകങ്ങൾ.....                         | 19 |
| 2 വിവിധ വിഭാഗങ്ങൾ.....                            | 20 |
| 2.1 പാഠപുസ്തകം.....                               | 21 |
| 2.1.1 പാഠപുസ്തകം.....                             | 21 |
| 2.2 വിവിധ വിഭാഗങ്ങൾക്കു പുറത്തു നിന്നും.....      | 22 |
| 2.3 പാഠപുസ്തകം നൽകാനുള്ള വിഭാഗങ്ങൾ.....           | 22 |
| 2.4 പാഠപുസ്തകം.....                               | 22 |
| 2.4.1 പാഠപുസ്തകം.....                             | 22 |
| 2.4.2 പുസ്തകം പാഠപുസ്തകം.....                     | 23 |
| 2.4.3 പുസ്തകം പാഠപുസ്തകം നൽകാനുള്ള വിഭാഗങ്ങൾ..... | 24 |
| 2.4.4 പുസ്തകം പാഠപുസ്തകം നൽകാനുള്ള വിഭാഗങ്ങൾ..... | 24 |
| പുസ്തകം പാഠപുസ്തകം നൽകാനുള്ള വിഭാഗങ്ങൾ.....       | 24 |
| 2.4.5 പുസ്തകം പാഠപുസ്തകം നൽകാനുള്ള വിഭാഗങ്ങൾ..... | 25 |
| 2.5 പാഠപുസ്തകം.....                               | 25 |
| 2.5.1 പാഠപുസ്തകം.....                             | 25 |
| 2.5.2 പാഠപുസ്തകം പാഠപുസ്തകം.....                  | 25 |
| 2.5.3 പുസ്തകം പാഠപുസ്തകം നൽകാനുള്ള വിഭാഗങ്ങൾ..... | 25 |
| 2.5.4 പാഠപുസ്തകം പാഠപുസ്തകം.....                  | 25 |
| 2.6 പാഠപുസ്തകം.....                               | 25 |
| 2.7 പാഠപുസ്തകം പാഠപുസ്തകം.....                    | 25 |

|  |    |
|--|----|
| 4. အကျဉ်းချုပ်.....                            | 39 |
| 2.1 ဂုဏ်သတ္တိများ.....                         | 40 |
| 2.2 အားလျှော့ အခြေအနေ.....                     | 36 |
| 2.2.1 စာအုပ် အကြောင်း.....                     | 36 |
| 2.2.2 ဤစာအုပ်ကို အဘယ်အတွက် ရေးသားခဲ့သနည်း..... | 37 |
| 2.2.3 စာအုပ် အကြောင်း.....                     | 33 |
| 2.3 အားလျှော့ အခြေအနေ အကြောင်း.....            | 38 |
| 2.3.1 အကြောင်း.....                            | 38 |
| 2.3.2 အကြောင်းအရာ.....                         | 45 |
| 2.3.3 အကျဉ်းချုပ်.....                         | 46 |
| 2.3.4 ဤစာအုပ်၏.....                            | 47 |
| 2.3.5 ဤစာအုပ်၏ အကြောင်း.....                   | 47 |
| 2.3.6 အကျဉ်းချုပ်.....                         | 49 |
| 2.3.7 အကျဉ်းချုပ်.....                         | 49 |
| 4. စာအုပ် အကြောင်း.....                        | 54 |
| 6. အကျဉ်းချုပ်.....                            | 54 |



## 1. සංඛ්‍යා බහුතරය

|                         |                         |
|-------------------------|-------------------------|
| ප්‍රා-සංඛ්‍යාතකලාපය     | සංඛ්‍යාත ප්‍රා-සංඛ්‍යාත |
| ශුන්‍යය                 | 0.0000                  |
| අඩුම                    | 0.0000                  |
| සාධක                    | 0.0000                  |
| ඵලය                     | 0.0000                  |
| ඔ                       | 0.0000                  |
| සංඛ්‍යාත ප්‍රා-සංඛ්‍යාත | 0.0000                  |
| සංඛ්‍යාත ප්‍රා-සංඛ්‍යාත | 0                       |
| සංඛ්‍යාත                | 0.0000                  |
| ඛණ්ඩ                    | 0.0000                  |
| ඵලය                     | 0.0000                  |
| ඛණ්ඩ                    | 0.0000                  |
| ඛණ්ඩ                    | 0                       |
| සංඛ්‍යාත ප්‍රා-සංඛ්‍යාත | 0.0000                  |
| සංඛ්‍යාත ප්‍රා-සංඛ්‍යාත | 0.0000                  |
| සංඛ්‍යාත ප්‍රා-සංඛ්‍යාත | 0                       |
| <b>සංඛ්‍යාත</b>         |                         |
| ඛණ්ඩ                    | 0.0000                  |
| ඛණ්ඩ                    | 0.0000                  |
| ඛණ්ඩ                    | 0.0000                  |
| ඛණ්ඩ                    | 0.0000                  |











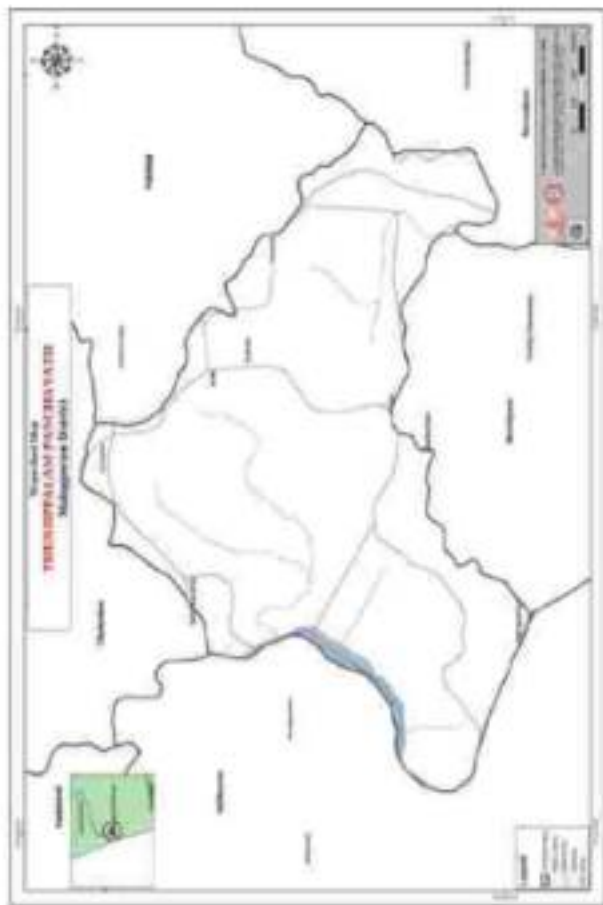

## 1. പരിചയം

മുതിർച്ച

മുതിർച്ച പദ്ധതികൾ

മുതിർച്ച പദ്ധതികൾ

മുതിർച്ച പദ്ധതികൾ

മുതിർച്ച പദ്ധതികൾ

മുതിർച്ച

മുതിർച്ച

മുതിർച്ച

മുതിർച്ച പദ്ധതികൾ

WATERSHED BOUNDARY MAP  
23K3a



## 2. ഭരണസീമയം

### അതിരുകൾ

പടിഞ്ഞാറേ അതിരുകൾ: പള്ളിശ്ശേരിപുരം മുൻ

തടം: പുതിയപ്പുഴതടം മുൻ

കിഴക്കേ അതിരുകൾ: പാലക്കാട് തടം മുൻ

പടിഞ്ഞാറേ അതിരുകൾ: പള്ളിശ്ശേരിപുരം മുൻ



## 1.7 പഞ്ചായത്തുകളുടെ ഭരണ സൗകര്യങ്ങൾ സംബന്ധിച്ച വിവരങ്ങൾ

### 1.7.1 നീർപ്പാലുകൾ

| ക്രമ നമ്പർ | പേര് നഗരം      | കെട്ടിടങ്ങളുടെ എണ്ണം |
|------------|----------------|----------------------|
| 1          | അമലനഗരം നഗർ    | 0-0-000              |
| 2          | അലപ്പാട് നഗർ   | 0-0-000              |
| 3          | അലപ്പാട് നഗർ   | 0-0-000              |
| 4          | അലപ്പാട് നഗർ   | 0-0-000              |
| 5          | കുളിപ്പാലം നഗർ | 0-0-000              |
| 6          | കോട്ടയം നഗർ    | 0-0-000              |
| 7          | കോട്ടയം നഗർ    | 0-0-000              |
| 8          | കോട്ടയം നഗർ    | 0-0-000              |
| 9          | കോട്ടയം നഗർ    | 0-0-000              |
| 10         | കോട്ടയം നഗർ    | 0-0-000              |
| 11         | കോട്ടയം നഗർ    | 0-0-000              |
| 12         | കോട്ടയം നഗർ    | 0-0-000              |
| 13         | കോട്ടയം നഗർ    | 0-0-000              |
| 14         | കോട്ടയം നഗർ    | 0-0-000              |
| 15         | കോട്ടയം നഗർ    | 0-0-000              |
| 16         | കോട്ടയം നഗർ    | 0-0-000              |
| 17         | കോട്ടയം നഗർ    | 0-0-000              |

## 1.7.2

### കുറ്റങ്ങൾ

| ക്രമനമ്പർ | പേര്/നാമം    | പ്രകൃതി/സ്വഭാവം |
|-----------|--------------|-----------------|
| 1         | മുഖ്യമന്ത്രി | കുറ്റം          |
| 2         | മന്ത്രിമാർ   | കുറ്റം          |
| 3         | മന്ത്രിമാർ   | കുറ്റം          |
| 4         | മന്ത്രിമാർ   | കുറ്റം          |
| 5         | മന്ത്രിമാർ   | കുറ്റം          |
| 6         | മന്ത്രിമാർ   | കുറ്റം          |
| 7         | മന്ത്രിമാർ   | കുറ്റം          |
| 8         | മന്ത്രിമാർ   | കുറ്റം          |
| 9         | മന്ത്രിമാർ   | കുറ്റം          |
| 10        | മന്ത്രിമാർ   | കുറ്റം          |

### 1.7.3 കീഴനൂൽ

| ക്രമനമ്പർ | പേര്/നാമം  |
|-----------|------------|
| 1         | മന്ത്രിമാർ |
| 2         | മന്ത്രിമാർ |
| 3         | മന്ത്രിമാർ |
| 4         | മന്ത്രിമാർ |
| 5         | മന്ത്രിമാർ |
| 6         | മന്ത്രിമാർ |
| 7         | മന്ത്രിമാർ |
| 8         | മന്ത്രിമാർ |
| 9         | മന്ത്രിമാർ |



## 1.1.2 നാട്ടുതൊഴുത്ത് താഴെ

ഈ താഴെത്തുള്ള താഴെക്ക് ഒരു ചുരുക്കത്തിൽ ആശയങ്ങൾക്ക് ഒരു വിശദീകരണം ഉണ്ടാകും. ഈ താഴെക്ക് കടന്നു. ഇതിൽ നിന്ന് പ്രാദേശികമായി താഴെത്തുള്ളതും, താഴെത്തുള്ളതും, താഴെത്തുള്ളതും, താഴെത്തുള്ളതും, താഴെത്തുള്ളതും.



## 1.3.3 අවබෝධයෙන් තොර කඩ

2050-05-05 වන විට ප්‍රදේශයේ දෘශ්‍යමය දැඩිකර්මයන් සඳහා ප්‍රධාන වශයෙන් දෘශ්‍ය උඩවිල් කොණක් කඩය. දෘශ්‍යමය නිසඳන් දැඩිකර්මයන් සඳහා සෑහෙන ප්‍රදේශයක් ප්‍රධානව පිහිටා ඇති බවට පෙනේ. ප්‍රධානව පිහිටා ඇති ප්‍රදේශයක් පිහිටා ඇත.

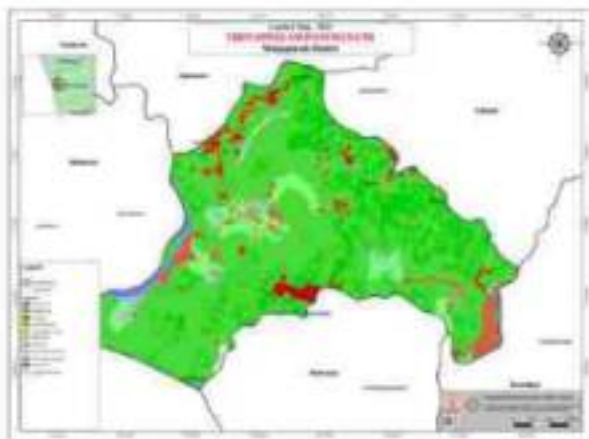



മുൻകരുതലില്ലാതെ കർഷകർക്ക് കൈമാറുന്ന പരിഷ്കരിച്ച വിത്തുകൾ



കർഷകർക്ക് കൈമാറുന്ന പരിഷ്കരിച്ച വിത്തുകൾ  
കർഷകർക്ക് കൈമാറുന്ന പരിഷ്കരിച്ച വിത്തുകൾ  
കർഷകർക്ക് കൈമാറുന്ന പരിഷ്കരിച്ച വിത്തുകൾ









ပုံ ၁။ ရေကန်တည်ဆောက်ရာတွင် အလုပ်လုပ်ဆောင်နေသည့် အလုပ်သမားများ



















കുടിനുള്ള ചെടി/കുടിയുടെ തടവിലിടങ്ങളും മറ്റ് കെട്ടിടങ്ങളിലേക്കും വിതരണം ചെയ്ത അംഗീകൃത കെട്ടിടങ്ങളിലേക്കായി പരിഷ്കരിച്ചിട്ടുണ്ട്.

**2.4.8 ആദ്യത്തെ 10 ദിവസം ചെടയാവെ ആവശ്യ മത്സ്യം**

തടവിലിടങ്ങളിലേക്കും വിതരണത്തിന് 10 ദിവസത്തെ ആവശ്യ മത്സ്യം കെട്ടിടങ്ങളിലേക്കുള്ളത്.

ആദ്യത്തെ 10 ദിവസം ചെടയാവെ ആവശ്യ മത്സ്യം = (SR+UDR)+(Supply-Expend)

SR = ആദ്യത്തെ 10 ദിവസം ചെടയാവെ ഉപയോഗിക്കേണ്ട

UDR = ആദ്യത്തെ 10 ദിവസം ചെടയാവെ മുഖേന

Supply = വിവിധ ചെടിയിടങ്ങളിലേക്കും തടവിലിടങ്ങളിലേക്കും വിതരണത്തിന് ചെടയാവെ മത്സ്യം

Expend = വിവിധ ചെടിയിടങ്ങളിലേക്കും തടവിലിടങ്ങളിലേക്കും വിതരണത്തിന് ചെടയാവെ മത്സ്യം

ഉത്തരവിന്റെ അനുസരിച്ച് വിതരണത്തിനും മത്സ്യം കെട്ടിടങ്ങളിലേക്കും

**2.5 മത്സ്യ ആവശ്യം**

**2.5.1 വാർഷിക ആവശ്യം**

വാർഷിക ആവശ്യം കണ്ടെത്തുന്നതിനായി തടവിലിടങ്ങളിലേക്കും മറ്റ് കെട്ടിടങ്ങളിലേക്കും വിതരണത്തിന് ചെടയാവെ മത്സ്യം കണ്ടെത്തേണ്ടതുണ്ട്.

**2.5.2 സാർവ്വീക മത്സ്യ ആവശ്യം**

ഉപയോഗിക്കേണ്ട മത്സ്യം കണ്ടെത്തുന്നതിനായി തടവിലിടങ്ങളിലേക്കും മറ്റ് കെട്ടിടങ്ങളിലേക്കും വിതരണത്തിന് ചെടയാവെ മത്സ്യം കണ്ടെത്തേണ്ടതുണ്ട്. മത്സ്യം കണ്ടെത്തുന്നതിനായി തടവിലിടങ്ങളിലേക്കും മറ്റ് കെട്ടിടങ്ങളിലേക്കും വിതരണത്തിന് ചെടയാവെ മത്സ്യം കണ്ടെത്തേണ്ടതുണ്ട്.

തടവിലിടങ്ങളിലേക്കും മറ്റ് കെട്ടിടങ്ങളിലേക്കും വിതരണത്തിന് ചെടയാവെ മത്സ്യം കണ്ടെത്തേണ്ടതുണ്ട്.

മത്സ്യം കണ്ടെത്തുന്നതിനായി തടവിലിടങ്ങളിലേക്കും മറ്റ് കെട്ടിടങ്ങളിലേക്കും വിതരണത്തിന് ചെടയാവെ മത്സ്യം കണ്ടെത്തേണ്ടതുണ്ട്.

$$C = SR + UDR$$

C = വാർഷിക ആവശ്യം

SR = Supply Expenditure

UDR = Demand

S = Supply, Demand, Expenditure, Revenue

SR = Supply Expenditure

UDR = Demand Expenditure

የትምህርት ስልጠና አገልግሎት (ET) የትምህርት ስልጠና አገልግሎት ስልጠና

| የትምህርት ደረጃ | የትምህርት ደረጃ | ET |
|------------|------------|----|
| ደብዳቤ       | 1          | 18 |
|            | 2          | 20 |
|            | 3          | 25 |
| ደብዳቤ       | 1          | 20 |
|            | 2          | 25 |
|            | 3          | 30 |
| የትምህርት     | 1          | 25 |
|            | 2          | 30 |
|            | 3          | 37 |
| የትምህርት     | 1          | 37 |
|            | 2          | 40 |
|            | 3          | 40 |
| የትምህርት     | 1          | 40 |
|            | 2          | 45 |
|            | 3          | 50 |
| የትምህርት     | 1          | 45 |
|            | 2          | 50 |
|            | 3          | 57 |
| የትምህርት     | 1          | 50 |
|            | 2          | 55 |
|            | 3          | 60 |
| የትምህርት     | 1          | 60 |
|            | 2          | 67 |
|            | 3          | 70 |
| የትምህርት     | 1          | 70 |
|            | 2          | 75 |
|            | 3          | 80 |

የትምህርት ስልጠና አገልግሎት (ET) የትምህርት ስልጠና አገልግሎት ስልጠና





### 3. ප්‍රයෝජන

#### 3.1. සංචල බැංකුකරණ

| ප්‍රයෝජන/විද්‍යුත් - බැංකුකරණ            |                     |
|--|---------------------|
| සංචල බැංකුකරණ වර්ග                       | ප්‍රයෝජනවල සංඛ්‍යාව |
| විද්‍යුත් බැංකුකරණ (වැටුප්වල නිකුත්වීම්) | 1725                |
| ප්‍රයෝජන (වැටුප් නිකුත්වීම්)             | 2002                |
| ප්‍රයෝජන (වැටුප් නිකුත්වීම්)             | 1771                |
| <b>මුළු සංඛ්‍යාව</b>                     |                     |
| 1. ප්‍රයෝජන (වැටුප් නිකුත්වීම්)          | 0                   |
| 2. ප්‍රයෝජන (වැටුප් නිකුත්වීම්)          | 2002                |
| 3. ප්‍රයෝජන (වැටුප් නිකුත්වීම්)          | 53                  |
| 4. ප්‍රයෝජන (වැටුප් නිකුත්වීම්)          | 0                   |
| 5. ප්‍රයෝජන (වැටුප් නිකුත්වීම්)          | 0                   |
| 6. ප්‍රයෝජන (වැටුප් නිකුත්වීම්)          | 0                   |
| 7. ප්‍රයෝජන (වැටුප් නිකුත්වීම්)          | 0                   |

### 3.2. ឧទាហរណ៍នៃការវិនិយោគ

#### 3.2.1 ការវិនិយោគកសិកម្ម

| ការវិនិយោគកសិកម្ម (ល. ឌី)                 |                          |       |       |       |       |       |       |       |       |       |       |               |
|---|--------------------------|-------|-------|-------|-------|-------|-------|-------|-------|-------|-------|---------------|
| ឆ្នាំ                                     | ប្រភេទ<br>ការវិនិយោគ     | 2011  | 2012  | 2013  | 2014  | 2015  | 2016  | 2017  | 2018  | 2019  | 2020  | កើនឡើង<br>(%) |
| សរុប                                      | ការវិនិយោគ<br>សរុប       | 76    | 88    | 144   | 204   | 212   | 22    | 100   | 80    | 128   | 144   | 22.29         |
|   | ការវិនិយោគ<br>សាងសង់     | 18.2  | 24.8  | 24.4  | 22.7  | 22.4  | 17.2  | 12.3  | 22.7  | 128   | 12.2  | 22.29         |
|   | ការវិនិយោគ<br>ប្រតិបត្តិ | 140.4 | 107.2 | 119.6 | 181.3 | 189.6 | 104.8 | 107.7 | 57.3  | 105.3 | 131.8 | 22.29         |
| ស្រូវ                                     | ការវិនិយោគ<br>សរុប       | 144.4 | 144.4 | 144   | 144.4 | 144.4 | 144.4 | 144.4 | 144.4 | 144.4 | 144.4 | 17.22         |
|   | ការវិនិយោគ<br>សាងសង់     | 144.4 | 144.4 | 144.4 | 144.4 | 144.4 | 144.4 | 144.4 | 144.4 | 144.4 | 144.4 | 17.22         |
|   | ការវិនិយោគ<br>ប្រតិបត្តិ | 144.4 | 144.4 | 144.4 | 144.4 | 144.4 | 144.4 | 144.4 | 144.4 | 144.4 | 144.4 | 17.22         |
| ស្រូវ<br>ស្រែចម្រុះ                       | ការវិនិយោគ<br>សរុប       | 22    | 22    | 22    | 22    | 22    | 22    | 22    | 22    | 22    | 22    | 17.22         |
|   | ការវិនិយោគ<br>សាងសង់     | 22    | 22    | 22    | 22    | 22    | 22    | 22    | 22    | 22    | 22    | 17.22         |
|   | ការវិនិយោគ<br>ប្រតិបត្តិ | 22    | 22    | 22    | 22    | 22    | 22    | 22    | 22    | 22    | 22    | 17.22         |
| ស្រូវ<br>ស្រែស្រែចម្រុះ                   | ការវិនិយោគ<br>សរុប       | 22    | 22    | 22    | 22    | 22    | 22    | 22    | 22    | 22    | 22    | 17.22         |
|   | ការវិនិយោគ<br>សាងសង់     | 22    | 22    | 22    | 22    | 22    | 22    | 22    | 22    | 22    | 22    | 17.22         |
|   | ការវិនិយោគ<br>ប្រតិបត្តិ | 22    | 22    | 22    | 22    | 22    | 22    | 22    | 22    | 22    | 22    | 17.22         |
| ស្រូវ<br>ស្រែស្រែចម្រុះ<br>ស្រែស្រែចម្រុះ | ការវិនិយោគ<br>សរុប       | 22    | 22    | 22    | 22    | 22    | 22    | 22    | 22    | 22    | 22    | 17.22         |
|   | ការវិនិយោគ<br>សាងសង់     | 22    | 22    | 22    | 22    | 22    | 22    | 22    | 22    | 22    | 22    | 17.22         |
|   | ការវិនិយោគ<br>ប្រតិបត្តិ | 22    | 22    | 22    | 22    | 22    | 22    | 22    | 22    | 22    | 22    | 17.22         |

|      |                              |      |      |      |      |      |      |       |      |      |      |       |
|------|------------------------------|------|------|------|------|------|------|-------|------|------|------|-------|
|      | အသက်စားစား<br>အမျိုးအမျိုး   | 12.4 | 22.5 | 1.0  | 12.2 | 12.2 | 24.0 | 1.0   | 22.2 | 0    | 12.0 |       |
|      |                              |      |      |      |      |      |      |       |      |      |      | 8.60  |
| အသက် | အမျိုးအမျိုး<br>အမျိုးအမျိုး | 15.4 | 22.5 | 20   | 14.0 | 12.4 | 24.0 | 0     | 12.4 | 0.0  | 20   |       |
|      |                              |      |      |      |      |      |      |       |      |      |      | 8.70  |
|      | အသက်စားစား<br>အမျိုးအမျိုး   | 12.4 | 0    | 4.0  | 2.0  | 11.0 | 0.2  | 0     | 0    | 0.4  | 20.0 | 8.90  |
| အသက် | အသက်စားစား<br>အမျိုးအမျိုး   | 18.0 | 42   | 0    | 12.0 | 1.0  | 20   | 0     | 44.0 | 12.0 | 20.0 | 9.0   |
|      | အမျိုးအမျိုး<br>အမျိုးအမျိုး | 20.0 | 0    | 0    | 10.0 | 0    | 0    | 1.0   | 20.0 | 0    | 1.0  | 11.0  |
|      | အသက်စားစား<br>အမျိုးအမျိုး   | 0    | 0.0  | 0    | 0    | 0    | 1.0  | 1.0   | 0    | 0    | 0    | 0.10  |
|      | အသက်စားစား<br>အမျိုးအမျိုး   | 0    | 0    | 4.0  | 0    | 1.0  | 0    | 0     | 0    | 0.0  | 1.2  | 0.05  |
| အသက် | အမျိုးအမျိုး<br>အမျိုးအမျိုး | 10   | 0    | 0    | 0    | 0    | 0    | 0     | 0    | 0    | 0    | 1.0   |
|      | အသက်စားစား<br>အမျိုးအမျိုး   | 0    | 0    | 0    | 0    | 0    | 0    | 0     | 0    | 0    | 0    | 0     |
|      | အသက်စားစား<br>အမျိုးအမျိုး   | 0    | 0    | 0    | 0    | 0    | 0    | 0     | 0    | 0    | 0    | 0     |
| အသက် | အမျိုးအမျိုး<br>အမျိုးအမျိုး | 0    | 0    | 0    | 0    | 0    | 0    | 0     | 0.0  | 0    | 0    | 0.00  |
|      | အသက်စားစား<br>အမျိုးအမျိုး   | 0    | 20   | 20.0 | 0    | 0    | 0    | 0     | 0    | 0    | 0    | 0.00  |
|      | အသက်စားစား<br>အမျိုးအမျိုး   | 12.0 | 0    | 0    | 0    | 0    | 0    | 0     | 0    | 0    | 0    | 1.01  |
| အသက် | အမျိုးအမျိုး<br>အမျိုးအမျိုး | 0    | 0    | 20.0 | 0    | 1.0  | 0    | 100.0 | 0    | 0    | 1.0  | 12.00 |
|      | အသက်စားစား<br>အမျိုးအမျိုး   | 0    | 0    | 20.0 | 0    | 10.0 | 0    | 10    | 10.0 | 0    | 0    | 0.05  |
|      | အသက်စားစား<br>အမျိုးအမျိုး   | 0.0  | 0    | 0    | 0    | 0    | 0    | 0     | 0    | 0    | 1.2  | 1.00  |
| အသက် | အမျိုးအမျိုး<br>အမျိုးအမျိုး | 20.4 | 12.0 | 0    | 0    | 0    | 0    | 0     | 20   | 0    | 0.0  | 0.00  |
|      | အသက်စားစား<br>အမျိုးအမျိုး   | 10.0 | 10.0 | 0    | 0    | 11.0 | 0    | 0     | 10   | 0.0  | 0    | 10.12 |
|      | အသက်စားစား<br>အမျိုးအမျိုး   | 10.0 | 10.0 | 0    | 0    | 10.0 | 0    | 10.0  | 1.0  | 10   | 1.0  | 20.00 |
| အသက် | အမျိုးအမျိုး<br>အမျိုးအမျိုး | 0.2  | 0.0  | 0    | 10.0 | 0    | 1.0  | 0.0   | 10.0 | 0.0  | 0.0  | 0.02  |
|      | အသက်စားစား<br>အမျိုးအမျိုး   | 1.0  | 1.1  | 0    | 0.0  | 0.0  | 0.0  | 0.0   | 0.0  | 0.0  | 0.0  | 0.00  |
|      | အသက်စားစား<br>အမျိုးအမျိုး   | 10.0 | 10.0 | 0.0  | 0.0  | 0.0  | 10.0 | 10.0  | 0.0  | 0.0  | 0.0  | 0.00  |

### 1.2.2 ԼՍՊԱՎԱՅՈՒՄԻ ԿՈՏՈՒՄ ԿԱՅՐՐ ԾՆԱԿՈՒԹՅԱՆ

| ԿՈՒՄ   | ԼՍՊԱՎԱՅՈՒՄԻ |          |       |          |
|--------|-------------|----------|-------|----------|
|        | ԿՈՒՄԻ       | ԿՈՒՄԻ    | ԿՈՒՄԻ | ԿՈՒՄԻ    |
| ԿՈՒՄ 1 | ԿՈՒՄ 1.1    | ԿՈՒՄ 1.2 | 21251 | 0.021901 |
|        | ԿՈՒՄ 1.3    | ԿՈՒՄ 1.4 | 21251 | 0.021901 |
|        | ԿՈՒՄ 1.5    | ԿՈՒՄ 1.6 | 21251 | 0.021901 |
| ԿՈՒՄ 2 | ԿՈՒՄ 2.1    | ԿՈՒՄ 2.2 | 21251 | 0.021901 |
|        | ԿՈՒՄ 2.3    | ԿՈՒՄ 2.4 | 21251 | 0.021901 |
|        | ԿՈՒՄ 2.5    | ԿՈՒՄ 2.6 | 21251 | 0.021901 |
| ԿՈՒՄ 3 | ԿՈՒՄ 3.1    | ԿՈՒՄ 3.2 | 21251 | 0.021901 |
|        | ԿՈՒՄ 3.3    | ԿՈՒՄ 3.4 | 21251 | 0.021901 |
|        | ԿՈՒՄ 3.5    | ԿՈՒՄ 3.6 | 21251 | 0.021901 |
| ԿՈՒՄ 4 | ԿՈՒՄ 4.1    | ԿՈՒՄ 4.2 | 21251 | 0.021901 |
|        | ԿՈՒՄ 4.3    | ԿՈՒՄ 4.4 | 21251 | 0.021901 |
|        | ԿՈՒՄ 4.5    | ԿՈՒՄ 4.6 | 21251 | 0.021901 |
| ԿՈՒՄ 5 | ԿՈՒՄ 5.1    | ԿՈՒՄ 5.2 | 21251 | 0.021901 |
|        | ԿՈՒՄ 5.3    | ԿՈՒՄ 5.4 | 21251 | 0.021901 |
|        | ԿՈՒՄ 5.5    | ԿՈՒՄ 5.6 | 21251 | 0.021901 |
| ԿՈՒՄ 6 | ԿՈՒՄ 6.1    | ԿՈՒՄ 6.2 | 21251 | 0.021901 |
|        | ԿՈՒՄ 6.3    | ԿՈՒՄ 6.4 | 21251 | 0.021901 |

|           |                |             |       |          |
|-----------|----------------|-------------|-------|----------|
|           | အထွေထွေအခြေအနေ | FWA/FPE/042 | 21951 | 0.021951 |
| ကိစ္စအခွဲ | အထွေထွေအခြေအနေ | FWA/FPE/043 | 21951 | 0.021951 |
|           | အထွေထွေအခြေအနေ | FWA/FPE/044 | 21951 | 0.021951 |
|           | အထွေထွေအခြေအနေ | FWA/FPE/045 | 21951 | 0.021951 |
| အခွဲအခွဲ  | အထွေထွေအခြေအနေ | FWA/FPE/046 | 21951 | 0.021951 |
|           | အထွေထွေအခြေအနေ | FWA/FPE/047 | 21951 | 0.021951 |
|           | အထွေထွေအခြေအနေ | FWA/FPE/048 | 21951 | 0.021951 |
| အခွဲ      | အထွေထွေအခြေအနေ | FWA/FPE/049 | 21951 | 0.021951 |
|           | အထွေထွေအခြေအနေ | FWA/FPE/050 | 21951 | 0.021951 |
|           | အထွေထွေအခြေအနေ | FWA/FPE/051 | 21951 | 0.021951 |
| အခွဲ      | အထွေထွေအခြေအနေ | FWA/FPE/052 | 21951 | 0.021951 |
|           | အထွေထွေအခြေအနေ | FWA/FPE/053 | 21951 | 0.021951 |
|           | အထွေထွေအခြေအနေ | FWA/FPE/054 | 21951 | 0.021951 |
| အခွဲ      | အထွေထွေအခြေအနေ | FWA/FPE/055 | 21951 | 0.021951 |
|           | အထွေထွေအခြေအနေ | FWA/FPE/056 | 21951 | 0.021951 |
|           | အထွေထွေအခြေအနေ | FWA/FPE/057 | 21951 | 0.021951 |

### 2.2.3 արդյունքի ցուցանիշներ

| առարկա          | տեսակ           | քանակական ցուցանիշ | արժեքային ցուցանիշ | արժեքային ցուցանիշ (ընդամենը) | արդյունքի ցուցանիշ |
|-----------------|-----------------|--------------------|--------------------|-------------------------------|--------------------|
| ճարտ            | ճարտարապետական  | 1241805.493        | 2087962824         | 22951                         | 1671959            |
|                 | արհեստագործական | 342598.709         | 349115.016         | 22951                         | 1721473            |
|                 | ճարտարապետական  | 1391946.372        | 199837.8512        | 22951                         | 1412786            |
| դրամ            | ճարտարապետական  | 761274.899         | 19498.3492         | 22951                         | 1148704            |
|                 | արհեստագործական | 1272942.905        | 21298.2414         | 22951                         | 1529261            |
|                 | ճարտարապետական  | 8261207.164        | 1479764204         | 22951                         | 1191120            |
| արքայի          | ճարտարապետական  | 982591.9493        | 194724.9212        | 22951                         | 1188124            |
|                 | արհեստագործական | 624224.1202        | 119032094          | 22951                         | 791106             |
|                 | ճարտարապետական  | 491540.469         | 1162397304         | 22951                         | 851539             |
| արհեստագործական | ճարտարապետական  | 446137.5014        | 107944.032         | 22951                         | 794406             |
|                 | արհեստագործական | 651407.4720        | 76118.7048         | 22951                         | 851170             |
|                 | ճարտարապետական  | 262445.514         | 47764.34           | 22951                         | 49056              |
| անվանական       | ճարտարապետական  | 490711.0426        | 81380.3048         | 22951                         | 500764             |
|                 | արհեստագործական | 142592.2597        | 37326.9018         | 22951                         | 702126             |
|                 | ճարտարապետական  | 449123.1179        | 77174.7912         | 22951                         | 500459             |
| դրամ            | ճարտարապետական  | 294452.4821        | 89448.9942         | 22951                         | 448749             |
|                 | արհեստագործական | 139250.3699        | 26794.8872         | 22951                         | 207948             |
|                 | ճարտարապետական  | 217023.1404        | 34218.04           | 22951                         | 270100             |
| անվանական       | ճարտարապետական  | 449171.4394        | 30079.204          | 22951                         | 96297              |
|                 | արհեստագործական | 34292.21294        | 5749.2504          | 22951                         | 41999              |
|                 | ճարտարապետական  | 149187.6364        | 1248.8792          | 22951                         | 48266              |
| արքայի          | ճարտարապետական  | 1924.3424          | 1486.174           | 22951                         | 31366              |
|                 | արհեստագործական | 0                  | 0                  | 22951                         | 21951              |
|                 | ճարտարապետական  | 0                  | 0                  | 22951                         | 21951              |

|             |                   |              |            |        |        |
|-------------|-------------------|--------------|------------|--------|--------|
| കുടുംബശ്രീ  | സർവ്വതല പരിശോധന   | 22415.19008  | 2034.2034  | 2495.1 | 20101  |
|             | പരിശോധന പരിശോധന   | 26791.70412  | 4341.2041  | 2495.1 | 20102  |
|             | സംസ്ഥാനതല പരിശോധന | 3236.62679   | 1433.2071  | 2495.1 | 20103  |
| ജെ.എസ്.എസ്  | സർവ്വതല പരിശോധന   | 73796.26179  | 10099.2024 | 2495.1 | 141101 |
|             | പരിശോധന പരിശോധന   | 29156.61709  | 6697.7042  | 2495.1 | 20104  |
|             | സംസ്ഥാനതല പരിശോധന | 3925.27009   | 1647.9024  | 2495.1 | 20105  |
| എസ്.എസ്.എസ് | സർവ്വതല പരിശോധന   | 48703.04009  | 9345.2032  | 2495.1 | 30410  |
|             | പരിശോധന പരിശോധന   | 92709.20417  | 17902.2032 | 2495.1 | 100401 |
|             | സംസ്ഥാനതല പരിശോധന | 161521.79309 | 27106.8024 | 2495.1 | 210402 |
| ജെ.എസ്.എസ്  | സർവ്വതല പരിശോധന   | 244035.1191  | 49046.9042 | 2495.1 | 290001 |
|             | പരിശോധന പരിശോധന   | 177609.8002  | 26776.204  | 2495.1 | 210201 |
|             | സംസ്ഥാനതല പരിശോധന | 101529.2042  | 49028.9044 | 2495.1 | 209001 |

### 3.3 ജഡ്ജ്മെന്റ് വിവരങ്ങൾ

#### 3.3.1 അടവിലിടം

| അടവിലിടം | പ്രാഥമിക അടവിലിടം | അടവിലിടം അടവിലിടം (അടവിലിടം) |
|----------|-------------------|------------------------------|
| 101529   | 119               | 5152005                      |

| ക്ര.നം | അടവിലിടം        | അടവിലിടം |
|--------|-----------------|----------|
| 1      | അടവിലിടം 101529 | 119      |
| 2      | അടവിലിടം 101529 | 119      |
| 3      | അടവിലിടം 101529 | 119      |
| 4      | അടവിലിടം 101529 | 119      |
| 5      | അടവിലിടം 101529 | 119      |
| 6      | അടവിലിടം 101529 | 119      |
| 7      | അടവിലിടം 101529 | 119      |

### 2.2.3 കൃഷി തദ്ദേശം

| ക്രമ നമ്പർ          | കൃഷി            | ജൈവ കൃഷി (തദ്ദേശം) |          |               |
|---------------------|-----------------|--------------------|----------|---------------|
|                     |                 | കൃഷി               | ജൈവ കൃഷി | കൃഷി/ജൈവ കൃഷി |
| <b>കൃഷി തദ്ദേശം</b> |                 |                    |          |               |
| 1                   | കൃഷി            | 5                  | 6        | 4             |
| 2                   | കൃഷി            | 40                 | 7        | 2             |
| 3                   | കൃഷി (ജൈവ കൃഷി) | 0                  | 6        | 0             |
| 4                   | കൃഷി            | 13                 | 25       | 6             |
| 5                   | കൃഷി            | 15                 | 15       | 4             |
| 6                   | കൃഷി            | 50                 | 25       | 25            |
| 7                   | കൃഷി            | 0                  | 6        | 0             |
| 8                   | കൃഷി            | 0.2                | 0.2      | 0             |
| <b>കൃഷി</b>         |                 |                    |          |               |
| 9                   | കൃഷി            | 2                  | 2        | 0             |
| <b>കൃഷി തദ്ദേശം</b> |                 |                    |          |               |
| 10                  | കൃഷി            | 500                | 200      | 500           |
| 11                  | കൃഷി            | 22                 | 6        | 22            |
| 12                  | കൃഷി            | 5                  | 6        | 0             |
| 13                  | കൃഷി            | 7                  | 7        | 0             |
| <b>കൃഷി</b>         |                 |                    |          |               |
| 14                  | കൃഷി            | 1                  | 1        | 0             |

### 2.2.4 ප්‍රධාන සංරක්ෂණයන්

| ක්‍රම අංකය | වර්ග             | අගය   |
|------------|------------------|-------|
| 1          | බැඳුණු/සංග්‍රහණය | 80    |
| 2          | අවදානම           | 85    |
| 3          | ප්‍රදේශ          | 1000  |
| 4          | ප්‍රදේශ          | 0     |
| 5          | අවදානම           | 145   |
| 6          | ප්‍රදේශ          | 100   |
| 7          | අවදානම           | 17000 |

### 2.2.5 ප්‍රධාන සංරක්ෂණයන්

| ක්‍රම අංකය | සංරක්ෂණය                  | අගය |
|------------|---------------------------|-----|
| 1          | සංරක්ෂණය 1000 - 1000 කි   | 0   |
| 2          | සංරක්ෂණය 2000 - 1000 කි   | 3   |
| 3          | සංරක්ෂණය 10000 - 1000 කි  | 7   |
| 4          | සංරක්ෂණය 10000 - 10000 කි | 6   |

### 3.2.6 ԳՆԱԿԱՆՆԵՐԱԿԱՆՈՒՄԸ (ԿԱՆՔԱՆՈՒՄ, ԿՆՁՎՈՐՄԱՆ ԶԵՐՈՎԱՆ)

| Դաս դաս | Կատարումը                       | «ԳՆՁ» |
|---------|---------------------------------|-------|
| 1       | Տնօրենի/Վճար 10 մլ - 200 մլ     | 63    |
| 2       | Մանկուկ/Վճար 20 մլ - 1000 մլ    | 71    |
| 3       | Տնօրենի/Վճար 1001 մլ - 5000 մլ  | 74    |
| 4       | Մանկուկ/Վճար 5001 մլ - 10000 մլ | 7     |

### 3.2.7

#### ԿԱՆՔԱՆՈՒՄ ԿԱՆՔԱՆՈՒՄԸ ԵՎ ԿՆՁՎՈՐՄԱՆ ԶԵՐՈՎԱՆԸ (ԿԱՆՔԱՆՈՒՄ)

| Դաս դաս | Կատարումը                       | «ԳՆՁ» |
|---------|---------------------------------|-------|
| 1       | Տնօրենի/Վճար 10 մլ - 200 մլ     | 74    |
| 2       | Մանկուկ/Վճար 20 մլ - 1000 մլ    | 74    |
| 3       | Տնօրենի/Վճար 1001 մլ - 5000 մլ  | 93    |
| 4       | Մանկուկ/Վճար 5001 մլ - 10000 մլ | 7     |





| කාර්ය    | තොරතුරු           | මුළු       | සමස්ත  | සමත්       | සමත් වූ/ සමත් |
|----------|-------------------|------------|--------|------------|---------------|
|          |                   | මුද්‍රණය   |        |            |               |
| සුළු     | සමස්ත<br>මුද්‍රණය | 59402.782  | 071963 | 141290.941 | සමත්          |
|          | සමස්ත<br>මුද්‍රණය | 59402.782  | 071963 | 396290.402 | සමත්          |
|          | සමස්ත<br>මුද්‍රණය | 59402.782  | 061791 | 126038.091 | සමත්          |
| සාමාන්‍ය | සමස්ත<br>මුද්‍රණය | 59402.782  | 032792 | 397331.702 | සමත්          |
|          | සමස්ත<br>මුද්‍රණය | 59402.782  | 059261 | 340937.364 | සමත්          |
|          | සමස්ත<br>මුද්‍රණය | 59402.782  | 039109 | 103170.000 | සමත්          |
| මධ්‍යම   | සමස්ත<br>මුද්‍රණය | 59402.782  | 040226 | 100920.044 | සමත්          |
|          | සමස්ත<br>මුද්‍රණය | 59402.782  | 790885 | 73878.084  | සමත්          |
|          | සමස්ත<br>මුද්‍රණය | 59402.782  | 830531 | 77020.014  | සමත්          |
| සාමාන්‍ය | සමස්ත<br>මුද්‍රණය | 60310.382  | 340045 | 67620.942  | සමත්          |
|          | සමස්ත<br>මුද්‍රණය | 60310.382  | 360072 | 48896.996  | සමත්          |
|          | සමස්ත<br>මුද්‍රණය | 60310.382  | 380061 | 28896.062  | සමත්          |
| සාමාන්‍ය | සමස්ත<br>මුද්‍රණය | 90210.882  | 032742 | 00730.008  | සමත්          |
|          | සමස්ත<br>මුද්‍රණය | 91217.382  | 790025 | 402107.678 | සමත්          |
|          | සමස්ත<br>මුද්‍රණය | 91217.382  | 029059 | 48021.707  | සමත්          |
| මධ්‍යම   | සමස්ත<br>මුද්‍රණය | 91217.882  | 382783 | 29020.009  | සමත්          |
|          | සමස්ත<br>මුද්‍රණය | 92000.382  | 297946 | 10700.108  | සමත්          |
|          | සමස්ත<br>මුද්‍රණය | 90000.382  | 276292 | 08920.208  | සමත්          |
| සාමාන්‍ය | සමස්ත<br>මුද්‍රණය | 112000.004 | 46297  | 40290.908  | සමත්          |
|          | සමස්ත<br>මුද්‍රණය | 112000.004 | 40902  | 50730.008  | සමත්          |



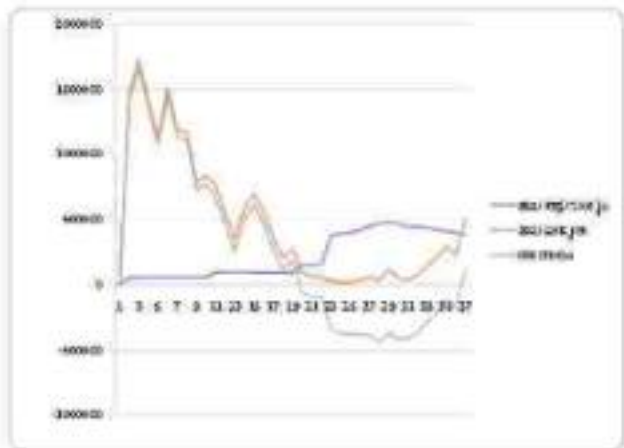

X- ասմիտակի  
 Y- ասպարի (բամբուկ)

**ՈՒՆՆԱԾԱՆ**

Հաստատվել է, որ 2020 թվականի 1-ին կեսին Հայաստանում տեղադրված է 1000-ից ավելի 5G հեռախոսային կայանատեղակայումներ: Այս ցուցանիշը Հայաստանը դարձնում է Եվրոպայի և Ասիայի շատ քիչ երկրներից մեկը, որտեղ 5G կայանատեղակայումների քանակը 1000-ից ավելի է: Այս ցուցանիշը Հայաստանը դարձնում է Եվրոպայի և Ասիայի շատ քիչ երկրներից մեկը, որտեղ 5G կայանատեղակայումների քանակը 1000-ից ավելի է:



## 5. Թանգանալ

| Թանգանալ - Տրամադրանք |                  |
|-----------------------|------------------|
|                       | Թանգանալի արժեքը |
| 1                     | 17,20            |
| 2                     | 200,0            |
| 3                     | 0                |
| Գումարներ             |                  |
| 1                     | 0                |
| 2                     | 17,20            |
| 3                     | 200,0            |
| 4                     | 0                |
| 5                     | 0                |
| 6                     | 17,20            |
| 7                     | 0                |

## നവംബർ വർഷം

### അംഗീകൃത വിവരങ്ങൾ - 2019

| 2019 - 2020 നവംബർ വർഷം (നവംബർ മാസം) -<br>തദ്ദേശ സ്വയംഭരണ സ്ഥാപനങ്ങളുടെ സാമ്പത്തിക വിവരങ്ങൾ (നവംബർ മാസം) |                     |      |      |      |      |      |      |      |      |      |      |      |      |
|---|---------------------|------|------|------|------|------|------|------|------|------|------|------|------|
| കോഡ്  | വർഗ്ഗം              | 2019 | 2018 | 2017 | 2016 | 2015 | 2014 | 2013 | 2012 | 2011 | 2010 | 2009 | 2008 |
| മുഴുവ്  | മുഴുവ് (നവംബർ മാസം) | 98   | 92   | 88   | 263  | 113  | 11   | 103  | 31   | 10   | 10   | 18   | 11   |
|   | അംഗീകൃത വിവരങ്ങൾ    | 98   | 92   | 88   | 263  | 113  | 11   | 103  | 31   | 10   | 10   | 18   | 11   |
|   | അംഗീകൃത വിവരങ്ങൾ    | 0    | 0    | 0    | 0    | 0    | 0    | 0    | 0    | 0    | 0    | 0    | 0    |
| മുഴുവ്  | മുഴുവ് (നവംബർ മാസം) | 98   | 92   | 88   | 263  | 113  | 11   | 103  | 31   | 10   | 10   | 18   | 11   |
|   | അംഗീകൃത വിവരങ്ങൾ    | 98   | 92   | 88   | 263  | 113  | 11   | 103  | 31   | 10   | 10   | 18   | 11   |
|   | അംഗീകൃത വിവരങ്ങൾ    | 0    | 0    | 0    | 0    | 0    | 0    | 0    | 0    | 0    | 0    | 0    | 0    |
| മുഴുവ്  | മുഴുവ് (നവംബർ മാസം) | 98   | 92   | 88   | 263  | 113  | 11   | 103  | 31   | 10   | 10   | 18   | 11   |
|   | അംഗീകൃത വിവരങ്ങൾ    | 98   | 92   | 88   | 263  | 113  | 11   | 103  | 31   | 10   | 10   | 18   | 11   |
|   | അംഗീകൃത വിവരങ്ങൾ    | 0    | 0    | 0    | 0    | 0    | 0    | 0    | 0    | 0    | 0    | 0    | 0    |

|            |                        |      |      |      |      |      |      |     |      |      |      |      |      |
|------------|------------------------|------|------|------|------|------|------|-----|------|------|------|------|------|
| individual | average working hours  | 95   | 107  | 100  | 97.5 | 107  | 100  | 9.4 | 10.4 | 0.7  | 11.4 | 11.4 | 0    |
|            | workless working hours | 97.5 | 107  | 100  | 97.5 | 107  | 100  | 0.0 | 10.7 | 0    | 10.7 | 10.7 | 0.0  |
|            | workless hours         | 95   | 107  | 0    | 20   | 10.5 | 10.4 | 0.4 | 10.0 | 10.2 | 0.2  | 0    | 0.0  |
|            | workless hrs.          |      |      |      |      |      |      |     |      |      |      |      |      |
| individual | average working hours  | 10.4 | 0    | 10.4 | 0    | 10.4 | 10.4 | 0   | 0.0  | 0.0  | 0    | 0.0  | 0.0  |
|            | workless working hours | 10.4 | 10.4 | 10.4 | 10.4 | 10.4 | 10.4 | 0.0 | 0.0  | 10.4 | 10.4 | 10.4 | 10.4 |
|            | workless hours         | 10.4 | 10.4 | 0.0  | 0.0  | 0.0  | 0.0  | 0.0 | 0.0  | 0    | 0.0  | 0.0  | 0.0  |
|            | workless hrs.          |      |      |      |      |      |      |     |      |      |      |      |      |
| individual | average working hours  | 10.4 | 10.4 | 0    | 10.4 | 10.4 | 10.4 | 0   | 0.4  | 0.4  | 0    | 0.4  | 0.4  |
|            | workless working hours | 10.4 | 0    | 0.0  | 0    | 0.0  | 0.0  | 0   | 0    | 0.4  | 0.4  | 0.0  | 0.4  |
|            | workless hours         | 10.4 | 0.0  | 0    | 0.0  | 0.0  | 0.0  | 0   | 0.0  | 0.0  | 0.0  | 0    | 0.0  |
|            | workless hrs.          |      |      |      |      |      |      |     |      |      |      |      |      |
| individual | average working hours  | 10.4 | 0    | 0    | 0.0  | 0    | 0    | 0.0 | 0    | 0    | 0    | 0.0  | 0.0  |
|            | workless working hours | 0    | 10.4 | 0    | 0    | 0    | 0.0  | 0   | 0    | 0    | 0    | 0.0  | 0.0  |
|            | workless hours         | 0    | 0    | 0.0  | 0    | 0    | 0    | 0   | 0    | 0.0  | 0.0  | 0.0  | 0    |
|            | workless hrs.          |      |      |      |      |      |      |     |      |      |      |      |      |
| average    | average working hours  | 0    | 0    | 0    | 0    | 0    | 0    | 0   | 0    | 0    | 0    | 0    | 0    |
|            | workless working hours | 0    | 0    | 0    | 0    | 0    | 0    | 0   | 0    | 0    | 0    | 0    | 0    |
|            | workless hours         | 0    | 0    | 0    | 0    | 0    | 0    | 0   | 0    | 0    | 0    | 0    | 0    |
|            | workless hrs.          |      |      |      |      |      |      |     |      |      |      |      |      |
| average    | average working hours  | 0    | 0    | 0    | 0    | 0    | 0    | 0   | 0    | 0    | 0    | 0    | 0    |

|       |                    |     |     |     |     |     |     |     |     |     |     |     |     |     |
|-------|--------------------|-----|-----|-----|-----|-----|-----|-----|-----|-----|-----|-----|-----|-----|
| total | average            | 100 | 100 | 100 | 100 | 100 | 100 | 100 | 100 | 100 | 100 | 100 | 100 | 100 |
|       | standard deviation | 100 | 100 | 100 | 100 | 100 | 100 | 100 | 100 | 100 | 100 | 100 | 100 | 100 |
|       | variance           | 100 | 100 | 100 | 100 | 100 | 100 | 100 | 100 | 100 | 100 | 100 | 100 | 100 |
|       | range              | 100 | 100 | 100 | 100 | 100 | 100 | 100 | 100 | 100 | 100 | 100 | 100 | 100 |
| total | average            | 100 | 100 | 100 | 100 | 100 | 100 | 100 | 100 | 100 | 100 | 100 | 100 | 100 |
|       | standard deviation | 100 | 100 | 100 | 100 | 100 | 100 | 100 | 100 | 100 | 100 | 100 | 100 | 100 |
|       | variance           | 100 | 100 | 100 | 100 | 100 | 100 | 100 | 100 | 100 | 100 | 100 | 100 | 100 |
|       | range              | 100 | 100 | 100 | 100 | 100 | 100 | 100 | 100 | 100 | 100 | 100 | 100 | 100 |
| total | average            | 100 | 100 | 100 | 100 | 100 | 100 | 100 | 100 | 100 | 100 | 100 | 100 | 100 |
|       | standard deviation | 100 | 100 | 100 | 100 | 100 | 100 | 100 | 100 | 100 | 100 | 100 | 100 | 100 |
|       | variance           | 100 | 100 | 100 | 100 | 100 | 100 | 100 | 100 | 100 | 100 | 100 | 100 | 100 |
|       | range              | 100 | 100 | 100 | 100 | 100 | 100 | 100 | 100 | 100 | 100 | 100 | 100 | 100 |
|       |                    | 100 | 100 | 100 | 100 | 100 | 100 | 100 | 100 | 100 | 100 | 100 | 100 | 100 |

| Year | 2017  |       |       | Year  | Year  | Year  |
|------|-------|-------|-------|-------|-------|-------|
|      | Q1    | Q2    | Q3    |       |       |       |
| 2017 | 0.000 | 0.000 | 0.000 | 0.000 | 0.000 | 0.000 |
| 2018 | 0.000 | 0.000 | 0.000 | 0.000 | 0.000 | 0.000 |
| 2019 | 0.000 | 0.000 | 0.000 | 0.000 | 0.000 | 0.000 |
| 2020 | 0.000 | 0.000 | 0.000 | 0.000 | 0.000 | 0.000 |
| 2021 | 0.000 | 0.000 | 0.000 | 0.000 | 0.000 | 0.000 |
| 2022 | 0.000 | 0.000 | 0.000 | 0.000 | 0.000 | 0.000 |
| 2023 | 0.000 | 0.000 | 0.000 | 0.000 | 0.000 | 0.000 |
| 2024 | 0.000 | 0.000 | 0.000 | 0.000 | 0.000 | 0.000 |
| 2025 | 0.000 | 0.000 | 0.000 | 0.000 | 0.000 | 0.000 |
| 2026 | 0.000 | 0.000 | 0.000 | 0.000 | 0.000 | 0.000 |
| 2027 | 0.000 | 0.000 | 0.000 | 0.000 | 0.000 | 0.000 |
| 2028 | 0.000 | 0.000 | 0.000 | 0.000 | 0.000 | 0.000 |
| 2029 | 0.000 | 0.000 | 0.000 | 0.000 | 0.000 | 0.000 |
| 2030 | 0.000 | 0.000 | 0.000 | 0.000 | 0.000 | 0.000 |
| 2031 | 0.000 | 0.000 | 0.000 | 0.000 | 0.000 | 0.000 |
| 2032 | 0.000 | 0.000 | 0.000 | 0.000 | 0.000 | 0.000 |
| 2033 | 0.000 | 0.000 | 0.000 | 0.000 | 0.000 | 0.000 |
| 2034 | 0.000 | 0.000 | 0.000 | 0.000 | 0.000 | 0.000 |
| 2035 | 0.000 | 0.000 | 0.000 | 0.000 | 0.000 | 0.000 |
| 2036 | 0.000 | 0.000 | 0.000 | 0.000 | 0.000 | 0.000 |
| 2037 | 0.000 | 0.000 | 0.000 | 0.000 | 0.000 | 0.000 |
| 2038 | 0.000 | 0.000 | 0.000 | 0.000 | 0.000 | 0.000 |
| 2039 | 0.000 | 0.000 | 0.000 | 0.000 | 0.000 | 0.000 |
| 2040 | 0.000 | 0.000 | 0.000 | 0.000 | 0.000 | 0.000 |

|     |         |            |      |            |            |            |
|-----|---------|------------|------|------------|------------|------------|
| 147 | 1 000   | 1 000 000  | 000  | 1 000 000  | 1 000 000  | 1 000 000  |
| 148 | 20 000  | 2 000 000  | 200  | 2 000 000  | 2 000 000  | 2 000 000  |
| 149 | 30 000  | 3 000 000  | 300  | 3 000 000  | 3 000 000  | 3 000 000  |
| 150 | 40 000  | 4 000 000  | 400  | 4 000 000  | 4 000 000  | 4 000 000  |
| 151 | 50 000  | 5 000 000  | 500  | 5 000 000  | 5 000 000  | 5 000 000  |
| 152 | 60 000  | 6 000 000  | 600  | 6 000 000  | 6 000 000  | 6 000 000  |
| 153 | 70 000  | 7 000 000  | 700  | 7 000 000  | 7 000 000  | 7 000 000  |
| 154 | 80 000  | 8 000 000  | 800  | 8 000 000  | 8 000 000  | 8 000 000  |
| 155 | 90 000  | 9 000 000  | 900  | 9 000 000  | 9 000 000  | 9 000 000  |
| 156 | 100 000 | 10 000 000 | 1000 | 10 000 000 | 10 000 000 | 10 000 000 |
| 157 | 110 000 | 11 000 000 | 1100 | 11 000 000 | 11 000 000 | 11 000 000 |
| 158 | 120 000 | 12 000 000 | 1200 | 12 000 000 | 12 000 000 | 12 000 000 |
| 159 | 130 000 | 13 000 000 | 1300 | 13 000 000 | 13 000 000 | 13 000 000 |
| 160 | 140 000 | 14 000 000 | 1400 | 14 000 000 | 14 000 000 | 14 000 000 |
| 161 | 150 000 | 15 000 000 | 1500 | 15 000 000 | 15 000 000 | 15 000 000 |
| 162 | 160 000 | 16 000 000 | 1600 | 16 000 000 | 16 000 000 | 16 000 000 |
| 163 | 170 000 | 17 000 000 | 1700 | 17 000 000 | 17 000 000 | 17 000 000 |
| 164 | 180 000 | 18 000 000 | 1800 | 18 000 000 | 18 000 000 | 18 000 000 |
| 165 | 190 000 | 19 000 000 | 1900 | 19 000 000 | 19 000 000 | 19 000 000 |
| 166 | 200 000 | 20 000 000 | 2000 | 20 000 000 | 20 000 000 | 20 000 000 |
| 167 | 210 000 | 21 000 000 | 2100 | 21 000 000 | 21 000 000 | 21 000 000 |
| 168 | 220 000 | 22 000 000 | 2200 | 22 000 000 | 22 000 000 | 22 000 000 |
| 169 | 230 000 | 23 000 000 | 2300 | 23 000 000 | 23 000 000 | 23 000 000 |
| 170 | 240 000 | 24 000 000 | 2400 | 24 000 000 | 24 000 000 | 24 000 000 |



| Account                        | 2014      | 2013      | 2012      | 2011      | 2010      |
|--------------------------------|-----------|-----------|-----------|-----------|-----------|
| Accounts Payable               | 4,400,000 | 4,400,000 | 4,400,000 | 4,400,000 | 4,400,000 |
| Accounts Receivable            | 4,400,000 | 4,400,000 | 4,400,000 | 4,400,000 | 4,400,000 |
| Inventory                      | 4,400,000 | 4,400,000 | 4,400,000 | 4,400,000 | 4,400,000 |
| Prepaid Expenses               | 4,400,000 | 4,400,000 | 4,400,000 | 4,400,000 | 4,400,000 |
| Property, Plant, and Equipment | 4,400,000 | 4,400,000 | 4,400,000 | 4,400,000 | 4,400,000 |
| Intangible Assets              | 4,400,000 | 4,400,000 | 4,400,000 | 4,400,000 | 4,400,000 |
| Goodwill                       | 4,400,000 | 4,400,000 | 4,400,000 | 4,400,000 | 4,400,000 |
| Other Assets                   | 4,400,000 | 4,400,000 | 4,400,000 | 4,400,000 | 4,400,000 |
| Accounts Payable               | 4,400,000 | 4,400,000 | 4,400,000 | 4,400,000 | 4,400,000 |
| Accounts Receivable            | 4,400,000 | 4,400,000 | 4,400,000 | 4,400,000 | 4,400,000 |
| Inventory                      | 4,400,000 | 4,400,000 | 4,400,000 | 4,400,000 | 4,400,000 |
| Prepaid Expenses               | 4,400,000 | 4,400,000 | 4,400,000 | 4,400,000 | 4,400,000 |
| Property, Plant, and Equipment | 4,400,000 | 4,400,000 | 4,400,000 | 4,400,000 | 4,400,000 |
| Intangible Assets              | 4,400,000 | 4,400,000 | 4,400,000 | 4,400,000 | 4,400,000 |
| Goodwill                       | 4,400,000 | 4,400,000 | 4,400,000 | 4,400,000 | 4,400,000 |
| Other Assets                   | 4,400,000 | 4,400,000 | 4,400,000 | 4,400,000 | 4,400,000 |
| Accounts Payable               | 4,400,000 | 4,400,000 | 4,400,000 | 4,400,000 | 4,400,000 |
| Accounts Receivable            | 4,400,000 | 4,400,000 | 4,400,000 | 4,400,000 | 4,400,000 |
| Inventory                      | 4,400,000 | 4,400,000 | 4,400,000 | 4,400,000 | 4,400,000 |
| Prepaid Expenses               | 4,400,000 | 4,400,000 | 4,400,000 | 4,400,000 | 4,400,000 |
| Property, Plant, and Equipment | 4,400,000 | 4,400,000 | 4,400,000 | 4,400,000 | 4,400,000 |
| Intangible Assets              | 4,400,000 | 4,400,000 | 4,400,000 | 4,400,000 | 4,400,000 |
| Goodwill                       | 4,400,000 | 4,400,000 | 4,400,000 | 4,400,000 | 4,400,000 |
| Other Assets                   | 4,400,000 | 4,400,000 | 4,400,000 | 4,400,000 | 4,400,000 |

**പഞ്ചായത്തിന് തുടങ്ങിയുള്ള അടിസ്ഥാന സൗകര്യങ്ങൾ (പുതിയ കോളങ്ങൾ)**

| കോട് | പ്രകാരം             | മൂല്യം  | അളവ് | അളവ്    |
|------|---------------------|---------|------|---------|
| കുടി | കുടിവെള്ള പമ്പ്     | 1000000 | 1000 | 1000000 |
|      | കുടിവെള്ള ശുദ്ധീകരണ | 1000000 | 1000 | 1000000 |
|      | കുടിവെള്ള ശുദ്ധീകരണ | 1000000 | 1000 | 1000000 |
| പാത  | പാത                 | 1000000 | 1000 | 1000000 |
|      | പാത                 | 1000000 | 1000 | 1000000 |
|      | പാത                 | 1000000 | 1000 | 1000000 |
| കുടി | കുടിവെള്ള പമ്പ്     | 1000000 | 1000 | 1000000 |
|      | കുടിവെള്ള ശുദ്ധീകരണ | 1000000 | 1000 | 1000000 |
|      | കുടിവെള്ള ശുദ്ധീകരണ | 1000000 | 1000 | 1000000 |
| കുടി | കുടിവെള്ള പമ്പ്     | 1000000 | 1000 | 1000000 |
|      | കുടിവെള്ള ശുദ്ധീകരണ | 1000000 | 1000 | 1000000 |
|      | കുടിവെള്ള ശുദ്ധീകരണ | 1000000 | 1000 | 1000000 |
| കുടി | കുടിവെള്ള പമ്പ്     | 1000000 | 1000 | 1000000 |
|      | കുടിവെള്ള ശുദ്ധീകരണ | 1000000 | 1000 | 1000000 |
|      | കുടിവെള്ള ശുദ്ധീകരണ | 1000000 | 1000 | 1000000 |
| കുടി | കുടിവെള്ള പമ്പ്     | 1000000 | 1000 | 1000000 |
|      | കുടിവെള്ള ശുദ്ധീകരണ | 1000000 | 1000 | 1000000 |
|      | കുടിവെള്ള ശുദ്ധീകരണ | 1000000 | 1000 | 1000000 |



## සමස්ත තොරතුරු

| විස්තෘතිය |                      |                              |
|-----------|----------------------|------------------------------|
| තොරතුරු   | ප්‍රතිශත තොරතුරු (%) | වි විස්තර තොරතුරු (වර්ග අඩි) |
| මුළු      | 100                  | 2,12,000                     |

| තොරතුරු             |      |                  |                           |                         |
|---------------------|------|------------------|---------------------------|-------------------------|
| විස්තෘතිය           | වර්ග | ප්‍රතිශත තොරතුරු | ප්‍රතිශත ප්‍රතිශත තොරතුරු | වර්ග තොරතුරු (වර්ග අඩි) |
| විස්තෘතිය 1 වන වර්ග | 100  | 0                | 0%                        | 0                       |
| විස්තෘතිය 2 වන වර්ග | 100  | 10               | 5%                        | 100                     |
| විස්තෘතිය 3 වන වර්ග | 40   | 100              | 48%                       | 840                     |
| විස්තෘතිය 4 වන වර්ග | 20   | 90               | 42%                       | 420                     |
| විස්තෘතිය 5 වන වර්ග | 10   | 100              | 48%                       | 480                     |
| විස්තෘතිය 6 වන වර්ග | 0    | 100              | 48%                       | 480                     |
| විස්තෘතිය 7 වන වර්ග |      | 100              | 0                         | 0                       |
| විස්තෘතිය 8 වන වර්ග |      | 0                | 0                         | 0                       |
|                     |      | මුළු             |                           | 2,120                   |

മുഖി ആവശ്യം

| ക്രമ നമ്പർ           | നാമം             | നിവാരണ രീതി |               |                          | അനുബന്ധ ആവശ്യമായ മുഖി |        |
|----------------------|------------------|-------------|---------------|--------------------------|-----------------------|--------|
|                      |                  | ആൾ          | അനുബന്ധ ചെലവ് | പ്രതിരോധിത അനുബന്ധ ചെലവ് | പെൻഷൻ                 | ചെലവ്  |
|                      |                  |             |               |                          |                       |        |
| <b>നിവാരണ രീതികൾ</b> |                  |             |               |                          |                       |        |
| 1                    | അറ്റൻഡൻസ്        | 1           |               | 4                        | 1                     | 10000  |
| 2                    | അറ്റൻഡൻസ്        | 40          | 3             | 2                        | 6                     | 60000  |
| 3                    | അറ്റൻഡൻസ് വിട്ട് |             |               |                          | 0                     | 0      |
| 4                    | അറ്റൻഡൻസ്        | 11          | 26            | 6                        | 4                     | 40000  |
| 5                    | പ്രൊസിയറേ        | 35          | 35            |                          | 35                    | 350000 |
| 6                    | അപ്ര             | 20          | 25            | 25                       | 20                    | 200000 |
| 7                    | ഗ്രാമ്പ്         | 0.2         | 0.2           |                          | 0.01                  | 600    |



**മൂല സംയോജനം**

| ക്രമ നമ്പർ | പ്രവർത്തനങ്ങൾ/പദ്ധതികൾ | പുറം  | പ്രതിഫല<br>നഷ്ടങ്ങൾ (നഷ്ടം/വിജി)<br>- കിഴക്ക് | പ്രതിഫല<br>ആവശ്യം<br>(ആവശ്യം)<br>- കിഴക്ക് | 10 ദിവസം<br>ആവശ്യം (പുറം<br>കിഴക്ക്) |
|------------|------------------------|-------|---|--|--------------------------------------|
| 1          | പ്രവർത്തനം             | 869   | 150   | 23090                                      | 23075                                |
| 2          | പദ്ധതി                 | 81    | 130   | 22720                                      | 22712                                |
| 3          | പദ്ധതി                 | 1009  | 2   | 2058                                       | 2058                                 |
| 4          | പദ്ധതി                 | 0     | 20  | 0  | 0                                    |
| 5          | പദ്ധതി                 | 100   | 0.4   | 79   | 0.79                                 |
| 6          | പദ്ധതി                 | 124   | 9.05  | 82   | 8.052                                |
| 7          | പദ്ധതി                 | 17881 | 0.3   | 4046                                       | 4046                                 |
| 8          | പദ്ധതികൾ               | 869   | 150   | 23090                                      | 23075                                |
|            |                        |       | <b>ആകെ</b>                                    | <b>23095.2</b>                             | <b>23075</b>                         |

ԱճԱՆՈՒՄ

| Համար        | Տարածքային            | ԿՈՒՅ | Համընդանուր |      | Կապիտալի<br>հատկություն |
|--------------|-----------------------|------|-------------|------|-------------------------|
|              |                       |      | Կապիտալ     | Մեծ  |                         |
| 1            | Կապիտալի 100 - 200 մլ | 4    | 100         | 4    | 4                       |
| 2            | Կապիտալի 200 - 300 մլ | 3    | 200         | 600  | 12                      |
| 3            | Կապիտալի 300 - 400 մլ | 7    | 300         | 2100 | 210                     |
| 4            | Կապիտալի 400 - 500 մլ | 4    | 400         | 4    | 4                       |
| 5            | Կապիտալի 500 - 600 մլ | 4    | 500         | 4    | 4                       |
| 6            | Կապիտալի 600 - 700 մլ | 4    | 600         | 4    | 4                       |
| 7            | Կապիտալի 700 - 800 մլ | 4    | 700         | 4    | 4                       |
| 8            | Կապիտալի 800 - 900 մլ | 4    | 8           | 4    | 4                       |
| <b>ԸՄԿԱՆ</b> |                       |      |             |      | <b>280</b>              |

**ԵՎԵԼՆԱԿԱՆԱԿՈՒՄՆԵՐ (ԴՆԱԴՈՒՄՆԵՐ, ԻՆՎԵՍՏՈՒՄՆԵՐ ԱՎՏՈՒՄՆԵՐ)**

| ՀԱՆՈՒՄ          | ԿՈՒՐՑ ԿԱՌԱՐ                         | ՎՅՄԸ | ԶԱՄԻՆՈՒ ՄԱՐԿԱՆԵՐ |       | ԵՆՏԵՐՆԱԿԱՆԱԿՈՒՄՆԵՐ ԱՎՏՈՒՄՆԵՐ |
|-----------------|-------------------------------------|------|------------------|-------|------------------------------|
|                 |                                     |      | ՄԱՆԻՐ            | ՄԱՐԿԱ |                              |
| 1               | ԵՎԵԼՆԱԿԱՆԱԿՈՒՄՆԵՐ (ԵՎՆԱԿԱՆԱԿՈՒՄՆԵՐ) | 03   | 113              | 5000  | 92                           |
| 2               | ԵՎԵԼՆԱԿԱՆԱԿՈՒՄՆԵՐ (ԵՎՆԱԿԱՆԱԿՈՒՄՆԵՐ) | 13   | 413              | 5000  | 79                           |
| 3               | ԵՎԵԼՆԱԿԱՆԱԿՈՒՄՆԵՐ (ԵՎՆԱԿԱՆԱԿՈՒՄՆԵՐ) | 13   | 310              | 2500  | 36                           |
| 4               | ԵՎԵԼՆԱԿԱՆԱԿՈՒՄՆԵՐ (ԵՎՆԱԿԱՆԱԿՈՒՄՆԵՐ) | 3    | 700              | 1800  | 10                           |
| 5               | ԵՎԵԼՆԱԿԱՆԱԿՈՒՄՆԵՐ (ԵՎՆԱԿԱՆԱԿՈՒՄՆԵՐ) | 0    | 1300             | 0     | 0                            |
| 6               | ԵՎԵԼՆԱԿԱՆԱԿՈՒՄՆԵՐ (ԵՎՆԱԿԱՆԱԿՈՒՄՆԵՐ) | 0    | 1100             | 0     | 0                            |
| 7               | ԵՎԵԼՆԱԿԱՆԱԿՈՒՄՆԵՐ (ԵՎՆԱԿԱՆԱԿՈՒՄՆԵՐ) | 0    | 700              | 0     | 0                            |
| 8               | ԵՎԵԼՆԱԿԱՆԱԿՈՒՄՆԵՐ (ԵՎՆԱԿԱՆԱԿՈՒՄՆԵՐ) | 0    | 0                | 0     | 0                            |
| <b>ՄԱՐԿԱՆԵՐ</b> |                                     |      |                  |       | <b>100</b>                   |

ආදායම් මාදුරුගතයේ සඳු වැටුප්වලට පැමිණෙනු ලබන මුදල සහිතව

| දායකයා | සමාජයාගේ                        | වයස         | වැටුප් මුදල (රුපියල්) |          | වැටුප්<br>මුදල (රුපියල්) |
|--------|---------------------------------|-------------|-----------------------|----------|--------------------------|
|        |                                 |             | සමස්ත                 | සඳු      |                          |
| 1      | සමාජයාගේ වයස - 20 වැනි          | 10          | 200                   | 300      | 10                       |
| 2      | සමාජයාගේ වයස - 30 වැනි          | 15          | 300                   | 400      | 15                       |
| 3      | සමාජයාගේ වයස - 40 වැනි          | 20          | 500                   | 700      | 20                       |
| 4      | සමාජයාගේ වයස - 50 වැනි          | 25          | 700                   | 900      | 25                       |
| 5      | සමාජයාගේ වයස - 60 වැනි          | 30          | 1,000                 | 0        | 30                       |
| 6      | සමාජයාගේ වයස - 70 වැනි          | 35          | 1,000                 | 0        | 35                       |
| 7      | සමාජයාගේ වයස - 80 වැනි          | 40          | 1,000                 | 0        | 40                       |
| 8      | සමාජයාගේ වයස 75 වැනි සහ 80 වැනි | 0           | 0                     | 0        | 0                        |
|        |                                 | <b>මුළු</b> |                       | <b>0</b> | <b>200</b>               |

Հանրահայտի (ՀՀ-ի) հան ածականը հանրահայտի

|    | ՀՀ-             | Կ    | ՀՀ   |
|----|-----------------|------|------|
| 1  | ՀՀ-ի հանրահայտի | 0.50 | 0.50 |
| 2  | ՀՀ-ի հանրահայտի | 0.50 | 0.50 |
|    | ՀՀ-ի հանրահայտի | 0.50 | 0.50 |
| 3  | ՀՀ-ի հանրահայտի | 0.50 | 0.50 |
| 4  | ՀՀ-ի հանրահայտի | 0.50 | 0.50 |
| 5  | ՀՀ-ի հանրահայտի | 0.50 | 0.50 |
| 6  | ՀՀ-ի հանրահայտի | 0.50 | 0.50 |
| 7  | ՀՀ-ի հանրահայտի | 0.50 | 0.50 |
|    | ՀՀ-ի հանրահայտի | 0.50 | 0.50 |
| 8  | ՀՀ-ի հանրահայտի | 0.50 | 0.50 |
| 9  | ՀՀ-ի հանրահայտի | 0.50 | 0.50 |
| 10 | ՀՀ-ի հանրահայտի | 0.50 | 0.50 |
| 11 | ՀՀ-ի հանրահայտի | 0.50 | 0.50 |
|    | ՀՀ-ի հանրահայտի | 0.50 | 0.50 |



|         |                        |    |      |       |   |       |   |   |
|---------|------------------------|----|------|-------|---|-------|---|---|
| սմբուլ  | արդյուն արտադրում      | 19 | 1.15 | 44.88 | 0 | 10000 | 0 | 0 |
|         | արժեքը արտադրում       | 19 | 1.15 | 44.7  | 0 | 10000 | 0 | 0 |
|         | արտադրողների արտադրում | 19 | 1.12 | 40.7  | 0 | 10000 | 0 | 0 |
| Կապույտ | արդյուն արտադրում      | 19 | 1.17 | 40.7  | 0 | 10000 | 0 | 0 |
|         | արժեքը արտադրում       | 17 | 1.13 | 41.25 | 0 | 10000 | 0 | 0 |
|         | արտադրողների արտադրում | 17 | 1.13 | 41.19 | 0 | 10000 | 0 | 0 |
| Կապույտ | արդյուն արտադրում      | 19 | 1.12 | 41.4  | 0 | 10000 | 0 | 0 |
|         | արժեքը արտադրում       | 19 | 1.11 | 41.4  | 0 | 10000 | 0 | 0 |
|         | արտադրողների արտադրում | 19 | 1.14 | 40.7  | 0 | 10000 | 0 | 0 |
| Կապույտ | արդյուն արտադրում      | 19 | 1.11 | 40.7  | 0 | 10000 | 0 | 0 |
|         | արժեքը արտադրում       | 17 | 1.11 | 40    | 0 | 10000 | 0 | 0 |
|         | արտադրողների արտադրում | 11 | 1.11 | 47.38 | 0 | 10000 | 0 | 0 |
| Կապույտ | արդյուն արտադրում      | 47 | 1.13 | 31.79 | 0 | 10000 | 0 | 0 |
|         | արժեքը արտադրում       | 48 | 1.11 | 33.33 | 0 | 10000 | 0 | 0 |
|         | արտադրողների արտադրում | 11 | 1.12 | 37.5  | 0 | 10000 | 0 | 0 |
| Կապույտ | արդյուն արտադրում      | 11 | 1.11 | 37.33 | 0 | 10000 | 0 | 0 |

|          |                       |    |      |       |   |       |   |   |
|----------|-----------------------|----|------|-------|---|-------|---|---|
|          | արևմտյան արտոնություն | 31 | 1.15 | 30.8  | 0 | 10000 | 0 | 0 |
|          | արևմտյան արտոնություն | 40 | 1.17 | 30.2  | 0 | 10000 | 0 | 0 |
| ՀԱՅԱՍՏԱՆ | արևմտյան արտոնություն | 40 | 1.12 | 31.21 | 0 | 10000 | 0 | 0 |
|          | արևմտյան արտոնություն | 41 | 1.17 | 34.08 | 0 | 10000 | 0 | 0 |
|          | արևմտյան արտոնություն | 44 | 1.15 | 31.2  | 0 | 10000 | 0 | 0 |
| ԵՐԵՎԱՆ   | արևմտյան արտոնություն | 44 | 1.17 | 30.8  | 0 | 10000 | 0 | 0 |
|          | արևմտյան արտոնություն | 47 | 1.12 | 41.07 | 0 | 10000 | 0 | 0 |
|          | արևմտյան արտոնություն | 48 | 1.11 | 40    | 0 | 10000 | 0 | 0 |

## හාච්චි ප්‍රතිලාභය

| වර්ග | විස්තරය  | අ. ෆ. ඩ. ආ. | අ. ෆ. ඩ. ආ. | අ. ෆ. ඩ. ආ. | අ. ෆ. ඩ. ආ. | අ. ෆ. ඩ. ආ. | අ. ෆ. ඩ. ආ. |   |
|------|----------|-------------|-------------|-------------|-------------|-------------|-------------|---|
| කුඩු | කුඩු වගා | 10          | 1.00        | 100         | 0           | 1000        | 0           | 0 |
|      | කුඩු වගා | 10          | 1.10        | 110         | 0           | 1100        | 0           | 0 |
|      | කුඩු වගා | 10          | 1.20        | 120         | 0           | 1200        | 0           | 0 |
| කුඩු | කුඩු වගා | 10          | 1.10        | 110         | 0           | 1100        | 0           | 0 |
|      | කුඩු වගා | 10          | 1.20        | 120         | 0           | 1200        | 0           | 0 |
|      | කුඩු වගා | 10          | 1.30        | 130         | 0           | 1300        | 0           | 0 |
| කුඩු | කුඩු වගා | 10          | 1.40        | 140         | 0           | 1400        | 0           | 0 |
|      | කුඩු වගා | 10          | 1.50        | 150         | 0           | 1500        | 0           | 0 |
|      | කුඩු වගා | 10          | 1.60        | 160         | 0           | 1600        | 0           | 0 |
| කුඩු | කුඩු වගා | 10          | 1.70        | 170         | 0           | 1700        | 0           | 0 |
|      | කුඩු වගා | 10          | 1.80        | 180         | 0           | 1800        | 0           | 0 |
|      | කුඩු වගා | 10          | 1.90        | 190         | 0           | 1900        | 0           | 0 |
| කුඩු | කුඩු වගා | 10          | 2.00        | 200         | 0           | 2000        | 0           | 0 |
|      | කුඩු වගා | 10          | 2.10        | 210         | 0           | 2100        | 0           | 0 |
|      | කුඩු වගා | 10          | 2.20        | 220         | 0           | 2200        | 0           | 0 |
| කුඩු | කුඩු වගා | 10          | 2.30        | 230         | 0           | 2300        | 0           | 0 |
|      | කුඩු වගා | 10          | 2.40        | 240         | 0           | 2400        | 0           | 0 |
|      | කුඩු වගා | 10          | 2.50        | 250         | 0           | 2500        | 0           | 0 |
| කුඩු | කුඩු වගා | 10          | 2.60        | 260         | 0           | 2600        | 0           | 0 |
|      | කුඩු වගා | 10          | 2.70        | 270         | 0           | 2700        | 0           | 0 |
|      | කුඩු වගා | 10          | 2.80        | 280         | 0           | 2800        | 0           | 0 |
| කුඩු | කුඩු වගා | 10          | 2.90        | 290         | 0           | 2900        | 0           | 0 |
|      | කුඩු වගා | 10          | 3.00        | 300         | 0           | 3000        | 0           | 0 |
|      | කුඩු වගා | 10          | 3.10        | 310         | 0           | 3100        | 0           | 0 |
| කුඩු | කුඩු වගා | 10          | 3.20        | 320         | 0           | 3200        | 0           | 0 |
|      | කුඩු වගා | 10          | 3.30        | 330         | 0           | 3300        | 0           | 0 |
|      | කුඩු වගා | 10          | 3.40        | 340         | 0           | 3400        | 0           | 0 |
| කුඩු | කුඩු වගා | 10          | 3.50        | 350         | 0           | 3500        | 0           | 0 |
|      | කුඩු වගා | 10          | 3.60        | 360         | 0           | 3600        | 0           | 0 |
|      | කුඩු වගා | 10          | 3.70        | 370         | 0           | 3700        | 0           | 0 |
| කුඩු | කුඩු වගා | 10          | 3.80        | 380         | 0           | 3800        | 0           | 0 |
|      | කුඩු වගා | 10          | 3.90        | 390         | 0           | 3900        | 0           | 0 |
|      | කුඩු වගා | 10          | 4.00        | 400         | 0           | 4000        | 0           | 0 |

|        |                  |    |     |      |   |      |        |      |
|--------|------------------|----|-----|------|---|------|--------|------|
| terasa | terasa terganggu | 37 | 1,8 | 87,6 | 3 | 3000 | terasa | 3000 |
|        | tidak terganggu  | 47 | 2,2 | 94,4 | 4 | 3000 | terasa | 3000 |
|        | agak terganggu   | 35 | 1,8 | 87,2 | 3 | 3000 | terasa | 3000 |
|        | tidak terganggu  | 44 | 2,2 | 93,4 | 4 | 3000 | terasa | 3000 |
| agak   | agak terganggu   | 33 | 1,6 | 83,7 | 3 | 3000 | terasa | 3000 |
|        | terasa terganggu | 41 | 2,0 | 91,1 | 4 | 3000 | terasa | 3000 |
|        | tidak terganggu  | 45 | 2,3 | 94,1 | 3 | 3000 | terasa | 3000 |
| sangat | tidak terganggu  | 34 | 1,7 | 87,4 | 4 | 3000 | terasa | 3000 |
|        | agak terganggu   | 42 | 2,0 | 91,2 | 3 | 3000 | 0      | 0    |
|        | terasa terganggu | 40 | 2,0 | 90,0 | 3 | 3000 | 0      | 0    |
|        | tidak terganggu  | 43 | 2,1 | 91,9 | 3 | 3000 | 0      | 0    |
| sangat | agak terganggu   | 33 | 1,6 | 83,0 | 3 | 3000 | 0      | 0    |
|        | terasa terganggu | 37 | 1,8 | 88,0 | 3 | 3000 | 0      | 0    |
|        | tidak terganggu  | 44 | 2,2 | 94,0 | 4 | 3000 | 0      | 0    |
| sangat | agak terganggu   | 34 | 1,6 | 86,4 | 3 | 3000 | 0      | 0    |
|        | terasa terganggu | 40 | 2,0 | 90,0 | 3 | 3000 | 0      | 0    |
|        | tidak terganggu  | 44 | 2,1 | 91,6 | 3 | 3000 | 0      | 0    |
| sangat | agak terganggu   | 44 | 2,2 | 93,2 | 3 | 3000 | 0      | 0    |
|        | terasa terganggu | 41 | 2,0 | 90,0 | 3 | 3000 | 0      | 0    |
|        | tidak terganggu  | 45 | 2,3 | 94,0 | 4 | 3000 | 0      | 0    |

## അളവ്

| അ. നം. | വർഷം                | പി. | പി. | പി. | അടയ്ക്കൽ<br>പ്രദേശങ്ങൾ/<br>കിഴി | അടയ്ക്കൽ<br>പ്രദേശങ്ങൾ<br>പ്രദേശങ്ങൾ | അടയ്ക്കൽ<br>പ്രദേശങ്ങൾ<br>പ്രദേശങ്ങൾ | അടയ്ക്കൽ<br>പ്രദേശങ്ങൾ<br>പ്രദേശങ്ങൾ |
|--------|---------------------|-----|-----|-----|---------------------------------|--------------------------------------|--------------------------------------|--------------------------------------|
| 2017   | അടയ്ക്കൽ പ്രദേശങ്ങൾ | 10  | 10  | 10  | 0                               | 1000                                 | 0                                    | 0                                    |
|        | അടയ്ക്കൽ പ്രദേശങ്ങൾ | 20  | 20  | 20  | 0                               | 2000                                 | 0                                    | 0                                    |
|        | അടയ്ക്കൽ പ്രദേശങ്ങൾ | 30  | 30  | 30  | 0                               | 3000                                 | 0                                    | 0                                    |
| 2018   | അടയ്ക്കൽ പ്രദേശങ്ങൾ | 10  | 10  | 10  | 0                               | 1000                                 | 0                                    | 0                                    |
|        | അടയ്ക്കൽ പ്രദേശങ്ങൾ | 20  | 20  | 20  | 0                               | 2000                                 | 0                                    | 0                                    |
|        | അടയ്ക്കൽ പ്രദേശങ്ങൾ | 30  | 30  | 30  | 0                               | 3000                                 | 0                                    | 0                                    |
| 2019   | അടയ്ക്കൽ പ്രദേശങ്ങൾ | 10  | 10  | 10  | 0                               | 1000                                 | 0                                    | 0                                    |
|        | അടയ്ക്കൽ പ്രദേശങ്ങൾ | 20  | 20  | 20  | 0                               | 2000                                 | 0                                    | 0                                    |
|        | അടയ്ക്കൽ പ്രദേശങ്ങൾ | 30  | 30  | 30  | 0                               | 3000                                 | 0                                    | 0                                    |
| 2020   | അടയ്ക്കൽ പ്രദേശങ്ങൾ | 10  | 10  | 10  | 0                               | 1000                                 | 0                                    | 0                                    |
|        | അടയ്ക്കൽ പ്രദേശങ്ങൾ | 20  | 20  | 20  | 0                               | 2000                                 | 0                                    | 0                                    |
|        | അടയ്ക്കൽ പ്രദേശങ്ങൾ | 30  | 30  | 30  | 0                               | 3000                                 | 0                                    | 0                                    |
| 2021   | അടയ്ക്കൽ പ്രദേശങ്ങൾ | 10  | 10  | 10  | 0                               | 1000                                 | 0                                    | 0                                    |
|        | അടയ്ക്കൽ പ്രദേശങ്ങൾ | 20  | 20  | 20  | 0                               | 2000                                 | 0                                    | 0                                    |
|        | അടയ്ക്കൽ പ്രദേശങ്ങൾ | 30  | 30  | 30  | 0                               | 3000                                 | 0                                    | 0                                    |
| 2022   | അടയ്ക്കൽ പ്രദേശങ്ങൾ | 10  | 10  | 10  | 0                               | 1000                                 | 0                                    | 0                                    |
|        | അടയ്ക്കൽ പ്രദേശങ്ങൾ | 20  | 20  | 20  | 0                               | 2000                                 | 0                                    | 0                                    |
|        | അടയ്ക്കൽ പ്രദേശങ്ങൾ | 30  | 30  | 30  | 0                               | 3000                                 | 0                                    | 0                                    |

|               |                       |    |     |       |   |      |        |        |
|---------------|-----------------------|----|-----|-------|---|------|--------|--------|
| Kilgus        | Magyarországi Államok | 87 | 917 | 87,86 | 0 | 8000 | 0      | 0      |
|               | Magyarországi Államok | 86 | 910 | 86,81 | 0 | 8000 | 0      | 0      |
|               | Magyarországi Államok | 86 | 910 | 86,81 | 0 | 8000 | 0      | 0      |
|               | Magyarországi Államok | 86 | 910 | 86,81 | 0 | 8000 | 0      | 0      |
| Magyar        | Magyarországi Államok | 87 | 917 | 87,86 | 2 | 8000 | 220000 | 220000 |
|               | Magyarországi Államok | 86 | 910 | 86,81 | 0 | 8000 | 0      | 0      |
|               | Magyarországi Államok | 86 | 910 | 86,81 | 0 | 8000 | 0      | 0      |
| Magyarországi | Magyarországi Államok | 86 | 910 | 86,81 | 3 | 8000 | 240000 | 240000 |
|               | Magyarországi Államok | 86 | 910 | 86,81 | 4 | 8000 | 240000 | 240000 |
|               | Magyarországi Államok | 86 | 910 | 86,81 | 0 | 8000 | 0      | 0      |
| Magyarországi | Magyarországi Államok | 86 | 910 | 86,81 | 3 | 8000 | 240000 | 240000 |
|               | Magyarországi Államok | 86 | 910 | 86,81 | 4 | 8000 | 240000 | 240000 |
|               | Magyarországi Államok | 86 | 910 | 86,81 | 0 | 8000 | 0      | 0      |
| Magyarországi | Magyarországi Államok | 86 | 910 | 86,81 | 3 | 8000 | 240000 | 240000 |
|               | Magyarországi Államok | 86 | 910 | 86,81 | 4 | 8000 | 240000 | 240000 |
|               | Magyarországi Államok | 86 | 910 | 86,81 | 0 | 8000 | 0      | 0      |
| Magyarországi | Magyarországi Államok | 86 | 910 | 86,81 | 3 | 8000 | 240000 | 240000 |
|               | Magyarországi Államok | 86 | 910 | 86,81 | 4 | 8000 | 240000 | 240000 |
|               | Magyarországi Államok | 86 | 910 | 86,81 | 0 | 8000 | 0      | 0      |
| Magyarországi | Magyarországi Államok | 86 | 910 | 86,81 | 3 | 8000 | 240000 | 240000 |
|               | Magyarországi Államok | 86 | 910 | 86,81 | 4 | 8000 | 240000 | 240000 |
|               | Magyarországi Államok | 86 | 910 | 86,81 | 0 | 8000 | 0      | 0      |

### අගුණ

| කො. අංකය | නම          | අ. අංකය | ව. අංකය | මු. අංකය | මු. අංකය | මු. අංකය | මු. අංකය |
|----------|-------------|---------|---------|----------|----------|----------|----------|
| 01       | අගුණ - කොළඹ | 01      | 01      | 01       | 01       | 01       | 01       |
|          | අගුණ - කොළඹ | 01      | 02      | 01       | 01       | 01       | 01       |
|          | අගුණ - කොළඹ | 01      | 03      | 01       | 01       | 01       | 01       |
| 02       | අගුණ - කොළඹ | 02      | 01      | 01       | 01       | 01       | 01       |
|          | අගුණ - කොළඹ | 02      | 02      | 01       | 01       | 01       | 01       |
|          | අගුණ - කොළඹ | 02      | 03      | 01       | 01       | 01       | 01       |
| 03       | අගුණ - කොළඹ | 03      | 01      | 01       | 01       | 01       | 01       |
|          | අගුණ - කොළඹ | 03      | 02      | 01       | 01       | 01       | 01       |
|          | අගුණ - කොළඹ | 03      | 03      | 01       | 01       | 01       | 01       |
| 04       | අගුණ - කොළඹ | 04      | 01      | 01       | 01       | 01       | 01       |
|          | අගුණ - කොළඹ | 04      | 02      | 01       | 01       | 01       | 01       |
|          | අගුණ - කොළඹ | 04      | 03      | 01       | 01       | 01       | 01       |
| 05       | අගුණ - කොළඹ | 05      | 01      | 01       | 01       | 01       | 01       |
|          | අගුණ - කොළඹ | 05      | 02      | 01       | 01       | 01       | 01       |
|          | අගුණ - කොළඹ | 05      | 03      | 01       | 01       | 01       | 01       |
| 06       | අගුණ - කොළඹ | 06      | 01      | 01       | 01       | 01       | 01       |
|          | අගුණ - කොළඹ | 06      | 02      | 01       | 01       | 01       | 01       |
|          | අගුණ - කොළඹ | 06      | 03      | 01       | 01       | 01       | 01       |



ԱՐՄ

| տես.            | տեսակ              | ՁԸ  | Ո    | ՁԸ    | ԿԱՆՈՒՄԱՆ<br>ՄՆԱԿԱՆՈՒՄՆԵՐԻ<br>ԿՈՑ | ԿԱՆՈՒՄԱՆ<br>ՄՆԱԿԱՆ ՔՈՑԸ<br>ՄՆԱԿԱՆ ԸՆԴ | ԳՈՐԾԻՆԻ<br>ՄՆԱԿԱՆ<br>ՔՈՑԻՆԻ | ԿԱՆՈՒՄԱՆ<br>ՄՆԱԿԱՆ<br>ՈՐԳԱՆԻ |
|-----------------|--------------------|-----|------|-------|----------------------------------|---------------------------------------|-----------------------------|------------------------------|
| ԿԱՐԴ            | Պարզուն Կարգաբեր   | 70  | 0.50 | 35.00 | 0                                | 0.0000                                | 0                           | 0                            |
|                 | Կարգաբեր Կարգաձեռն | 80  | 0.50 | 40.00 | 0                                | 0.0000                                | 0                           | 0                            |
|                 | Պարզուն Կարգաբեր   | 90  | 0.50 | 45.00 | 0                                | 0.0000                                | 0                           | 0                            |
| ՊԱՐԿ            | Պարզուն Կարգաբեր   | 10  | 0.50 | 5.00  | 0                                | 0.0000                                | 0                           | 0                            |
|                 | Կարգաբեր Կարգաձեռն | 20  | 0.50 | 10.00 | 0                                | 0.0000                                | 0                           | 0                            |
|                 | Պարզուն Կարգաբեր   | 30  | 0.50 | 15.00 | 0                                | 0.0000                                | 0                           | 0                            |
| ՊԱՐԸԲ           | Պարզուն Կարգաբեր   | 40  | 0.50 | 20.00 | 0                                | 0.0000                                | 0                           | 0                            |
|                 | Կարգաբեր Կարգաձեռն | 50  | 0.50 | 25.00 | 0                                | 0.0000                                | 0                           | 0                            |
|                 | Պարզուն Կարգաբեր   | 60  | 0.50 | 30.00 | 0                                | 0.0000                                | 0                           | 0                            |
| ՊԱՐԸՆԿԱՐԴ       | Պարզուն Կարգաբեր   | 70  | 0.50 | 35.00 | 0                                | 0.0000                                | 0                           | 0                            |
|                 | Կարգաբեր Կարգաձեռն | 80  | 0.50 | 40.00 | 0                                | 0.0000                                | 0                           | 0                            |
|                 | Պարզուն Կարգաբեր   | 90  | 0.50 | 45.00 | 0                                | 0.0000                                | 0                           | 0                            |
| ՊԱՐԸՆԿԱՐԸԲ      | Պարզուն Կարգաբեր   | 100 | 0.50 | 50.00 | 0                                | 0.0000                                | 0                           | 0                            |
|                 | Կարգաբեր Կարգաձեռն | 110 | 0.50 | 55.00 | 0                                | 0.0000                                | 0                           | 0                            |
|                 | Պարզուն Կարգաբեր   | 120 | 0.50 | 60.00 | 0                                | 0.0000                                | 0                           | 0                            |
| ՊԱՐԸՆԿԱՐԸՆԿԱՐԸԲ | Պարզուն Կարգաբեր   | 130 | 0.50 | 65.00 | 0                                | 0.0000                                | 0                           | 0                            |
|                 | Կարգաբեր Կարգաձեռն | 140 | 0.50 | 70.00 | 0                                | 0.0000                                | 0                           | 0                            |
|                 | Պարզուն Կարգաբեր   | 150 | 0.50 | 75.00 | 0                                | 0.0000                                | 0                           | 0                            |

|          |                      |     |      |       |   |        |        |        |
|----------|----------------------|-----|------|-------|---|--------|--------|--------|
| Kategori | Perbaikan (Kategori) | 87  | 9.97 | 88.98 | 0 | 100000 | 0      | 0      |
|          | Perbaikan (Kategori) | 88  | 9.97 | 88.98 | 1 | 100000 | 100000 | 100000 |
|          | Perbaikan (Kategori) | 89  | 9.98 | 89.98 | 4 | 100000 | 400000 | 400000 |
|          | Perbaikan (Kategori) | 90  | 9.97 | 88.98 | 1 | 100000 | 100000 | 100000 |
| Kategori | Perbaikan (Kategori) | 91  | 9.97 | 88.98 | 2 | 100000 | 200000 | 200000 |
|          | Perbaikan (Kategori) | 92  | 9.98 | 89.98 | 4 | 100000 | 400000 | 400000 |
|          | Perbaikan (Kategori) | 93  | 9.97 | 88.98 | 4 | 100000 | 400000 | 400000 |
| Kategori | Perbaikan (Kategori) | 94  | 9.97 | 88.98 | 3 | 100000 | 300000 | 300000 |
|          | Perbaikan (Kategori) | 95  | 9.97 | 88.98 | 4 | 100000 | 400000 | 400000 |
|          | Perbaikan (Kategori) | 96  | 9.97 | 88.98 | 3 | 100000 | 300000 | 300000 |
| Kategori | Perbaikan (Kategori) | 97  | 9.97 | 88.98 | 3 | 100000 | 300000 | 300000 |
|          | Perbaikan (Kategori) | 98  | 9.97 | 88.98 | 4 | 100000 | 400000 | 400000 |
|          | Perbaikan (Kategori) | 99  | 9.97 | 88.98 | 3 | 100000 | 300000 | 300000 |
| Kategori | Perbaikan (Kategori) | 100 | 9.97 | 88.98 | 3 | 100000 | 300000 | 300000 |
|          | Perbaikan (Kategori) | 101 | 9.97 | 88.98 | 4 | 100000 | 400000 | 400000 |
|          | Perbaikan (Kategori) | 102 | 9.97 | 88.98 | 3 | 100000 | 300000 | 300000 |

## შედეგები

| კატეგორია | მუხარამი            | ქ. 1 | ქ. 2 | ქ. 3 | საერთო<br>შედეგები<br>(ქ. 1+2+3) | საერთო<br>შედეგები<br>შედეგების<br>საშუალო | საერთო<br>შედეგების<br>საშუალო | საერთო<br>შედეგების<br>საშუალო |
|-----------|---------------------|------|------|------|----------------------------------|--|--------------------------------|--------------------------------|
| საერთო    | მუხარამი კონკრეტული | 85   | 85   | 85   | 255                              | 85   | 85                             | 85                             |
|           | საერთო კონკრეტული   | 85   | 85   | 85   | 255                              | 85   | 85                             | 85                             |
|           | საერთო კონკრეტული   | 85   | 85   | 85   | 255                              | 85   | 85                             | 85                             |
| საერთო    | მუხარამი კონკრეტული | 85   | 85   | 85   | 255                              | 85   | 85                             | 85                             |
|           | საერთო კონკრეტული   | 85   | 85   | 85   | 255                              | 85   | 85                             | 85                             |
|           | საერთო კონკრეტული   | 85   | 85   | 85   | 255                              | 85   | 85                             | 85                             |
| საერთო    | მუხარამი კონკრეტული | 85   | 85   | 85   | 255                              | 85   | 85                             | 85                             |
|           | საერთო კონკრეტული   | 85   | 85   | 85   | 255                              | 85   | 85                             | 85                             |
|           | საერთო კონკრეტული   | 85   | 85   | 85   | 255                              | 85   | 85                             | 85                             |
| საერთო    | მუხარამი კონკრეტული | 85   | 85   | 85   | 255                              | 85   | 85                             | 85                             |
|           | საერთო კონკრეტული   | 85   | 85   | 85   | 255                              | 85   | 85                             | 85                             |
|           | საერთო კონკრეტული   | 85   | 85   | 85   | 255                              | 85   | 85                             | 85                             |
| საერთო    | მუხარამი კონკრეტული | 85   | 85   | 85   | 255                              | 85   | 85                             | 85                             |
|           | საერთო კონკრეტული   | 85   | 85   | 85   | 255                              | 85   | 85                             | 85                             |
|           | საერთო კონკრეტული   | 85   | 85   | 85   | 255                              | 85   | 85                             | 85                             |
| საერთო    | მუხარამი კონკრეტული | 85   | 85   | 85   | 255                              | 85   | 85                             | 85                             |
|           | საერთო კონკრეტული   | 85   | 85   | 85   | 255                              | 85   | 85                             | 85                             |
|           | საერთო კონკრეტული   | 85   | 85   | 85   | 255                              | 85   | 85                             | 85                             |

|           |                |    |    |       |   |    |      |       |
|-----------|----------------|----|----|-------|---|----|------|-------|
|           | maximaler Wert | 87 | 97 | 88,88 | 4 | 88 | 3    | 9     |
|           | minimaler Wert | 87 | 97 | 88,88 | 4 | 88 | 3    | 9     |
| Kategorie | maximaler Wert | 90 | 99 | 94,50 | 4 | 90 | 4,50 | 10,50 |
|           | minimaler Wert | 90 | 99 | 94,50 | 3 | 90 | 4,50 | 10,50 |
|           | maximaler Wert | 90 | 99 | 94,50 | 2 | 90 | 4,50 | 10,50 |
| Werte     | maximaler Wert | 89 | 98 | 93,50 | 4 | 89 | 4,50 | 10,50 |
|           | minimaler Wert | 89 | 98 | 93,50 | 3 | 89 | 4,50 | 10,50 |
|           | maximaler Wert | 89 | 98 | 93,50 | 2 | 89 | 4,50 | 10,50 |
| Ausgang   | maximaler Wert | 88 | 97 | 92,50 | 4 | 88 | 4,50 | 10,50 |
|           | minimaler Wert | 88 | 97 | 92,50 | 3 | 88 | 4,50 | 10,50 |
|           | maximaler Wert | 88 | 97 | 92,50 | 2 | 88 | 4,50 | 10,50 |
| Zeit      | maximaler Wert | 86 | 95 | 90,50 | 4 | 86 | 4,50 | 10,50 |
|           | minimaler Wert | 86 | 95 | 90,50 | 3 | 86 | 4,50 | 10,50 |
|           | maximaler Wert | 86 | 95 | 90,50 | 2 | 86 | 4,50 | 10,50 |
| Lage      | maximaler Wert | 85 | 94 | 89,50 | 4 | 85 | 4,50 | 10,50 |
|           | minimaler Wert | 85 | 94 | 89,50 | 3 | 85 | 4,50 | 10,50 |
|           | maximaler Wert | 85 | 94 | 89,50 | 2 | 85 | 4,50 | 10,50 |
| Wahl      | maximaler Wert | 84 | 93 | 88,50 | 4 | 84 | 4,50 | 10,50 |
|           | minimaler Wert | 84 | 93 | 88,50 | 3 | 84 | 4,50 | 10,50 |
|           | maximaler Wert | 84 | 93 | 88,50 | 2 | 84 | 4,50 | 10,50 |

## മറ്റു വിഭാഗം -

### ബാലൻ

| കാലം       | കാലം         | എ. | എ  | എ  | കുറഞ്ഞത്<br>മുതലായവ് (A) | അധികം<br>മുതലായവ് (B) | കുറഞ്ഞത്<br>മുതലായവ് (C) | അധികം<br>മുതലായവ് (D) |
|------------|--------------|----|----|----|--------------------------|-----------------------|--------------------------|-----------------------|
| ജൂൺ        | മുതലായവ് (A) | 11 | 17 | 11 | 0                        | 0                     | 0                        | 0                     |
|            | കുറഞ്ഞത് (B) | 11 | 17 | 11 | 0                        | 0                     | 0                        | 0                     |
|            | അധികം (C)    | 11 | 17 | 11 | 0                        | 0                     | 0                        | 0                     |
| ജൂലൈ       | മുതലായവ് (A) | 11 | 17 | 11 | 0                        | 0                     | 0                        | 0                     |
|            | കുറഞ്ഞത് (B) | 11 | 17 | 11 | 0                        | 0                     | 0                        | 0                     |
|            | അധികം (C)    | 11 | 17 | 11 | 0                        | 0                     | 0                        | 0                     |
| ഓഗസ്റ്റ്   | മുതലായവ് (A) | 11 | 17 | 11 | 0                        | 0                     | 0                        | 0                     |
|            | കുറഞ്ഞത് (B) | 11 | 17 | 11 | 0                        | 0                     | 0                        | 0                     |
|            | അധികം (C)    | 11 | 17 | 11 | 0                        | 0                     | 0                        | 0                     |
| സെപ്റ്റംബർ | മുതലായവ് (A) | 11 | 17 | 11 | 0                        | 0                     | 0                        | 0                     |
|            | കുറഞ്ഞത് (B) | 11 | 17 | 11 | 0                        | 0                     | 0                        | 0                     |
|            | അധികം (C)    | 11 | 17 | 11 | 0                        | 0                     | 0                        | 0                     |
| ഒക്ടോബർ    | മുതലായവ് (A) | 11 | 17 | 11 | 0                        | 0                     | 0                        | 0                     |
|            | കുറഞ്ഞത് (B) | 11 | 17 | 11 | 0                        | 0                     | 0                        | 0                     |
|            | അധികം (C)    | 11 | 17 | 11 | 0                        | 0                     | 0                        | 0                     |

|        |                 |    |     |     |   |     |     |     |
|--------|-----------------|----|-----|-----|---|-----|-----|-----|
| 100000 | inggris lengkap | 50 | 100 | 500 | 0 | 500 | 0   | 0   |
|        | terapan umum    | 47 | 94  | 449 | 4 | 496 | 4   | 0   |
|        | terapan khusus  | 30 | 60  | 300 | 0 | 300 | 0   | 0   |
| 100000 | inggris lengkap | 44 | 88  | 444 | 4 | 448 | 444 | 444 |
|        | terapan umum    | 39 | 78  | 399 | 0 | 399 | 399 | 399 |
|        | terapan khusus  | 20 | 40  | 200 | 4 | 204 | 200 | 200 |
| 100000 | inggris lengkap | 36 | 72  | 364 | 0 | 364 | 364 | 364 |
|        | terapan umum    | 31 | 62  | 314 | 4 | 318 | 314 | 314 |
|        | terapan khusus  | 23 | 46  | 234 | 0 | 234 | 234 | 234 |
| 100000 | inggris lengkap | 30 | 60  | 300 | 0 | 300 | 300 | 300 |
|        | terapan umum    | 24 | 48  | 240 | 0 | 240 | 240 | 240 |
|        | terapan khusus  | 22 | 44  | 220 | 0 | 220 | 220 | 220 |
| 100000 | inggris lengkap | 25 | 50  | 250 | 0 | 250 | 250 | 250 |
|        | terapan umum    | 20 | 40  | 200 | 0 | 200 | 200 | 200 |
|        | terapan khusus  | 18 | 36  | 180 | 0 | 180 | 180 | 180 |
| 100000 | inggris lengkap | 20 | 40  | 200 | 0 | 200 | 200 | 200 |
|        | terapan umum    | 17 | 34  | 170 | 0 | 170 | 170 | 170 |
|        | terapan khusus  | 16 | 32  | 160 | 0 | 160 | 160 | 160 |
| 100000 | inggris lengkap | 16 | 32  | 160 | 0 | 160 | 160 | 160 |
|        | terapan umum    | 14 | 28  | 140 | 0 | 140 | 140 | 140 |
|        | terapan khusus  | 12 | 24  | 120 | 0 | 120 | 120 | 120 |

## ਸਮੱਸਿਆ

| ਸਮੱਸਿਆ | ਵਿਸ਼ੇਸ਼ | ਸਮੱਸਿਆ | ਸਮੱਸਿਆ | ਸਮੱਸਿਆ | ਸਮੱਸਿਆ | ਸਮੱਸਿਆ | ਸਮੱਸਿਆ |   |
|--------|---------|--------|--------|--------|--------|--------|--------|---|
| ਸਮੱਸਿਆ | ਸਮੱਸਿਆ  | 70     | 370    | 374    | 0      | ਸਮੱਸਿਆ | 3      | 0 |
|        | ਸਮੱਸਿਆ  | 70     | 370    | 374    | 0      | ਸਮੱਸਿਆ | 3      | 0 |
|        | ਸਮੱਸਿਆ  | 70     | 370    | 374    | 0      | ਸਮੱਸਿਆ | 3      | 0 |
| ਸਮੱਸਿਆ | ਸਮੱਸਿਆ  | 70     | 370    | 374    | 0      | ਸਮੱਸਿਆ | 3      | 0 |
|        | ਸਮੱਸਿਆ  | 70     | 370    | 374    | 0      | ਸਮੱਸਿਆ | 3      | 0 |
|        | ਸਮੱਸਿਆ  | 70     | 370    | 374    | 0      | ਸਮੱਸਿਆ | 3      | 0 |
| ਸਮੱਸਿਆ | ਸਮੱਸਿਆ  | 70     | 370    | 374    | 0      | ਸਮੱਸਿਆ | 3      | 0 |
|        | ਸਮੱਸਿਆ  | 70     | 370    | 374    | 0      | ਸਮੱਸਿਆ | 3      | 0 |
|        | ਸਮੱਸਿਆ  | 70     | 370    | 374    | 0      | ਸਮੱਸਿਆ | 3      | 0 |
| ਸਮੱਸਿਆ | ਸਮੱਸਿਆ  | 70     | 370    | 374    | 0      | ਸਮੱਸਿਆ | 3      | 0 |
|        | ਸਮੱਸਿਆ  | 70     | 370    | 374    | 0      | ਸਮੱਸਿਆ | 3      | 0 |
|        | ਸਮੱਸਿਆ  | 70     | 370    | 374    | 0      | ਸਮੱਸਿਆ | 3      | 0 |
| ਸਮੱਸਿਆ | ਸਮੱਸਿਆ  | 70     | 370    | 374    | 0      | ਸਮੱਸਿਆ | 3      | 0 |
|        | ਸਮੱਸਿਆ  | 70     | 370    | 374    | 0      | ਸਮੱਸਿਆ | 3      | 0 |
|        | ਸਮੱਸਿਆ  | 70     | 370    | 374    | 0      | ਸਮੱਸਿਆ | 3      | 0 |



**അംഗങ്ങൾ**

| മണ്ഡലം     | അംഗം    | എ. നം. | പി. നം. | എ. നം. | അംഗങ്ങൾ<br>ആകെ/ആകെ/ | അംഗങ്ങൾ<br>ആകെ/ആകെ/ | അംഗങ്ങൾ<br>ആകെ/ആകെ/ | അംഗങ്ങൾ<br>ആകെ/ആകെ/ |
|------------|---------|--------|---------|--------|---------------------|---------------------|---------------------|---------------------|
| കോഴിക്കോട് | അംഗങ്ങൾ | 70     | 10      | 80     | 0                   | 1000                | 0                   | 0                   |
|            | അംഗങ്ങൾ | 80     | 10      | 90     | 0                   | 1000                | 0                   | 0                   |
|            | അംഗങ്ങൾ | 90     | 10      | 100    | 0                   | 1000                | 0                   | 0                   |
| കോഴിക്കോട് | അംഗങ്ങൾ | 10     | 10      | 20     | 0                   | 1000                | 0                   | 0                   |
|            | അംഗങ്ങൾ | 20     | 10      | 30     | 0                   | 1000                | 0                   | 0                   |
|            | അംഗങ്ങൾ | 30     | 10      | 40     | 0                   | 1000                | 0                   | 0                   |
| കോഴിക്കോട് | അംഗങ്ങൾ | 40     | 10      | 50     | 0                   | 1000                | 0                   | 0                   |
|            | അംഗങ്ങൾ | 50     | 10      | 60     | 0                   | 1000                | 0                   | 0                   |
|            | അംഗങ്ങൾ | 60     | 10      | 70     | 0                   | 1000                | 0                   | 0                   |
| കോഴിക്കോട് | അംഗങ്ങൾ | 70     | 10      | 80     | 0                   | 1000                | 0                   | 0                   |
|            | അംഗങ്ങൾ | 80     | 10      | 90     | 0                   | 1000                | 0                   | 0                   |
|            | അംഗങ്ങൾ | 90     | 10      | 100    | 0                   | 1000                | 0                   | 0                   |
| കോഴിക്കോട് | അംഗങ്ങൾ | 10     | 10      | 20     | 0                   | 1000                | 0                   | 0                   |
|            | അംഗങ്ങൾ | 20     | 10      | 30     | 0                   | 1000                | 0                   | 0                   |
|            | അംഗങ്ങൾ | 30     | 10      | 40     | 0                   | 1000                | 0                   | 0                   |
| കോഴിക്കോട് | അംഗങ്ങൾ | 40     | 10      | 50     | 0                   | 1000                | 0                   | 0                   |
|            | അംഗങ്ങൾ | 50     | 10      | 60     | 0                   | 1000                | 0                   | 0                   |
|            | അംഗങ്ങൾ | 60     | 10      | 70     | 0                   | 1000                | 0                   | 0                   |
| കോഴിക്കോട് | അംഗങ്ങൾ | 70     | 10      | 80     | 0                   | 1000                | 0                   | 0                   |
|            | അംഗങ്ങൾ | 80     | 10      | 90     | 0                   | 1000                | 0                   | 0                   |
|            | അംഗങ്ങൾ | 90     | 10      | 100    | 0                   | 1000                | 0                   | 0                   |

|          |                               |    |      |       |   |       |        |        |
|----------|-------------------------------|----|------|-------|---|-------|--------|--------|
| Kategori | Perhitungan menggunakan rumus | 87 | 100% | 87,00 | 0 | 0,000 | 0      | 0      |
|          | Perhitungan menggunakan rumus | 86 | 100% | 86,00 | 0 | 0,000 | 0      | 0      |
|          | Perhitungan menggunakan rumus | 86 | 100% | 86,00 | 0 | 0,000 | 0      | 0      |
|          | Perhitungan menggunakan rumus | 86 | 100% | 86,00 | 0 | 0,000 | 0      | 0      |
| Kategori | Perhitungan menggunakan rumus | 87 | 100% | 87,00 | 2 | 0,000 | 10,000 | 10,000 |
|          | Perhitungan menggunakan rumus | 86 | 100% | 86,00 | 4 | 0,000 | 10,000 | 10,000 |
|          | Perhitungan menggunakan rumus | 86 | 100% | 86,00 | 4 | 0,000 | 10,000 | 10,000 |
| Kategori | Perhitungan menggunakan rumus | 86 | 100% | 86,00 | 3 | 0,000 | 10,000 | 10,000 |
|          | Perhitungan menggunakan rumus | 86 | 100% | 86,00 | 4 | 0,000 | 10,000 | 10,000 |
|          | Perhitungan menggunakan rumus | 86 | 100% | 86,00 | 3 | 0,000 | 10,000 | 10,000 |
| Kategori | Perhitungan menggunakan rumus | 87 | 100% | 87,00 | 4 | 0,000 | 10,000 | 10,000 |
|          | Perhitungan menggunakan rumus | 86 | 100% | 86,00 | 3 | 0,000 | 10,000 | 10,000 |
|          | Perhitungan menggunakan rumus | 86 | 100% | 86,00 | 3 | 0,000 | 10,000 | 10,000 |
| Kategori | Perhitungan menggunakan rumus | 86 | 100% | 86,00 | 3 | 0,000 | 10,000 | 10,000 |
|          | Perhitungan menggunakan rumus | 86 | 100% | 86,00 | 4 | 0,000 | 10,000 | 10,000 |
|          | Perhitungan menggunakan rumus | 86 | 100% | 86,00 | 3 | 0,000 | 10,000 | 10,000 |

## ಇಟ್ಟಿಗು

| ವರ್ಷ | ವಿಧ   | ೨೦ | ೨೫ | ೩೦ | ವಿಧವಿಧದ<br>ಒಟ್ಟು | ಒಟ್ಟು<br>ಒಟ್ಟು | ಒಟ್ಟು<br>ಒಟ್ಟು | ಒಟ್ಟು<br>ಒಟ್ಟು |
|------|-------|----|----|----|------------------|----------------|----------------|----------------|
| ೨೦೧೯ | ಒಟ್ಟು | ೨೦ | ೨೫ | ೩೦ | ೦                | ೨೦೦            | ೦              | ೦              |
|      | ಒಟ್ಟು | ೨೦ | ೨೫ | ೩೦ | ೦                | ೨೦೦            | ೦              | ೦              |
|      | ಒಟ್ಟು | ೨೦ | ೨೫ | ೩೦ | ೦                | ೨೦೦            | ೦              | ೦              |
| ೨೦೨೦ | ಒಟ್ಟು | ೨೦ | ೨೫ | ೩೦ | ೦                | ೨೦೦            | ೦              | ೦              |
|      | ಒಟ್ಟು | ೨೦ | ೨೫ | ೩೦ | ೦                | ೨೦೦            | ೦              | ೦              |
|      | ಒಟ್ಟು | ೨೦ | ೨೫ | ೩೦ | ೦                | ೨೦೦            | ೦              | ೦              |
| ೨೦೨೧ | ಒಟ್ಟು | ೨೦ | ೨೫ | ೩೦ | ೦                | ೨೦೦            | ೦              | ೦              |
|      | ಒಟ್ಟು | ೨೦ | ೨೫ | ೩೦ | ೦                | ೨೦೦            | ೦              | ೦              |
|      | ಒಟ್ಟು | ೨೦ | ೨೫ | ೩೦ | ೦                | ೨೦೦            | ೦              | ೦              |
| ೨೦೨೨ | ಒಟ್ಟು | ೨೦ | ೨೫ | ೩೦ | ೦                | ೨೦೦            | ೦              | ೦              |
|      | ಒಟ್ಟು | ೨೦ | ೨೫ | ೩೦ | ೦                | ೨೦೦            | ೦              | ೦              |
|      | ಒಟ್ಟು | ೨೦ | ೨೫ | ೩೦ | ೦                | ೨೦೦            | ೦              | ೦              |
| ೨೦೨೩ | ಒಟ್ಟು | ೨೦ | ೨೫ | ೩೦ | ೦                | ೨೦೦            | ೦              | ೦              |
|      | ಒಟ್ಟು | ೨೦ | ೨೫ | ೩೦ | ೦                | ೨೦೦            | ೦              | ೦              |
|      | ಒಟ್ಟು | ೨೦ | ೨೫ | ೩೦ | ೦                | ೨೦೦            | ೦              | ೦              |

|            |                         |    |    |      |   |       |   |   |
|------------|-------------------------|----|----|------|---|-------|---|---|
| Kategori   | Desain dan Konstruksi   | 87 | 68 | 88,4 | 0 | 0,000 | 0 | 0 |
|            | Manajemen Konstruksi    | 87 | 68 | 88,4 | 0 | 0,000 | 0 | 0 |
|            | Kejuruteraan Konstruksi | 87 | 68 | 88,4 | 0 | 0,000 | 0 | 0 |
| Majlis     | Desain dan Konstruksi   | 89 | 68 | 89,4 | 0 | 0,000 | 0 | 0 |
|            | Manajemen Konstruksi    | 89 | 68 | 89,4 | 0 | 0,000 | 0 | 0 |
|            | Kejuruteraan Konstruksi | 89 | 68 | 89,4 | 0 | 0,000 | 0 | 0 |
| Kolej      | Desain dan Konstruksi   | 89 | 68 | 89,4 | 0 | 0,000 | 0 | 0 |
|            | Manajemen Konstruksi    | 89 | 68 | 89,4 | 0 | 0,000 | 0 | 0 |
|            | Kejuruteraan Konstruksi | 89 | 68 | 89,4 | 0 | 0,000 | 0 | 0 |
| Universiti | Desain dan Konstruksi   | 89 | 68 | 89,4 | 0 | 0,000 | 0 | 0 |
|            | Manajemen Konstruksi    | 89 | 68 | 89,4 | 0 | 0,000 | 0 | 0 |
|            | Kejuruteraan Konstruksi | 89 | 68 | 89,4 | 0 | 0,000 | 0 | 0 |
| Majlis     | Desain dan Konstruksi   | 89 | 68 | 89,4 | 0 | 0,000 | 0 | 0 |
|            | Manajemen Konstruksi    | 89 | 68 | 89,4 | 0 | 0,000 | 0 | 0 |
|            | Kejuruteraan Konstruksi | 89 | 68 | 89,4 | 0 | 0,000 | 0 | 0 |
| Kolej      | Desain dan Konstruksi   | 89 | 68 | 89,4 | 0 | 0,000 | 0 | 0 |
|            | Manajemen Konstruksi    | 89 | 68 | 89,4 | 0 | 0,000 | 0 | 0 |
|            | Kejuruteraan Konstruksi | 89 | 68 | 89,4 | 0 | 0,000 | 0 | 0 |
| Universiti | Desain dan Konstruksi   | 89 | 68 | 89,4 | 0 | 0,000 | 0 | 0 |
|            | Manajemen Konstruksi    | 89 | 68 | 89,4 | 0 | 0,000 | 0 | 0 |
|            | Kejuruteraan Konstruksi | 89 | 68 | 89,4 | 0 | 0,000 | 0 | 0 |
| Majlis     | Desain dan Konstruksi   | 89 | 68 | 89,4 | 0 | 0,000 | 0 | 0 |
|            | Manajemen Konstruksi    | 89 | 68 | 89,4 | 0 | 0,000 | 0 | 0 |
|            | Kejuruteraan Konstruksi | 89 | 68 | 89,4 | 0 | 0,000 | 0 | 0 |
| Kolej      | Desain dan Konstruksi   | 89 | 68 | 89,4 | 0 | 0,000 | 0 | 0 |
|            | Manajemen Konstruksi    | 89 | 68 | 89,4 | 0 | 0,000 | 0 | 0 |
|            | Kejuruteraan Konstruksi | 89 | 68 | 89,4 | 0 | 0,000 | 0 | 0 |
| Universiti | Desain dan Konstruksi   | 89 | 68 | 89,4 | 0 | 0,000 | 0 | 0 |
|            | Manajemen Konstruksi    | 89 | 68 | 89,4 | 0 | 0,000 | 0 | 0 |
|            | Kejuruteraan Konstruksi | 89 | 68 | 89,4 | 0 | 0,000 | 0 | 0 |

**ബറ്റു വിറ്റഴിയി -  
വിവരങ്ങളുടെ പട്ടിക**

| മുദ്ര | വിവരങ്ങൾ               | 2017 | 2018 | 2019 | കുറവുകൾ<br>അല്ലെങ്കിൽ കൂട്ടം | കുറവുകൾ<br>അല്ലെങ്കിൽ കൂട്ടം | കുറവുകൾ<br>അല്ലെങ്കിൽ കൂട്ടം | കുറവുകൾ<br>അല്ലെങ്കിൽ കൂട്ടം |
|-------|------------------------|------|------|------|------------------------------|------------------------------|------------------------------|------------------------------|
| മുദ്ര | കുറവുകൾ - മറ്റൊരാൾക്ക് | 20   | 18   | 24   | 0                            | 0                            | 2                            | 0                            |
|       | കുറവുകൾ - കമ്മീഷൻ      | 21   | 19   | 25   | 0                            | 0                            | 2                            | 0                            |
|       | കുറവുകൾ - മറ്റൊരാൾക്ക് | 44   | 48   | 49   | 0                            | 0                            | 1                            | 0                            |
| മുദ്ര | കുറവുകൾ - മറ്റൊരാൾക്ക് | 33   | 28   | 31   | 0                            | 0                            | 0                            | 0                            |
|       | കുറവുകൾ - കമ്മീഷൻ      | 27   | 27   | 22   | 0                            | 0                            | 1                            | 0                            |
|       | കുറവുകൾ - മറ്റൊരാൾക്ക് | 31   | 28   | 31   | 0                            | 0                            | 0                            | 0                            |
| മുദ്ര | കുറവുകൾ - മറ്റൊരാൾക്ക് | 44   | 50   | 44   | 0                            | 0                            | 2                            | 0                            |
|       | കുറവുകൾ - കമ്മീഷൻ      | 44   | 48   | 51   | 0                            | 0                            | 1                            | 0                            |
|       | കുറവുകൾ - മറ്റൊരാൾക്ക് | 20   | 19   | 20   | 0                            | 0                            | 1                            | 0                            |
| മുദ്ര | കുറവുകൾ - മറ്റൊരാൾക്ക് | 27   | 28   | 31   | 1                            | 0                            | 200                          | 200                          |
|       | കുറവുകൾ - കമ്മീഷൻ      | 20   | 20   | 24   | 1                            | 0                            | 200                          | 200                          |
|       | കുറവുകൾ - മറ്റൊരാൾക്ക് | 20   | 19   | 24   | 1                            | 0                            | 200                          | 200                          |
| മുദ്ര | കുറവുകൾ - മറ്റൊരാൾക്ക് | 24   | 24   | 24   | 1                            | 0                            | 200                          | 200                          |
|       | കുറവുകൾ - കമ്മീഷൻ      | 22   | 22   | 22   | 1                            | 0                            | 200                          | 200                          |
|       | കുറവുകൾ - മറ്റൊരാൾക്ക് | 20   | 20   | 22   | 1                            | 0                            | 200                          | 200                          |

|        |                        |    |    |      |   |     |       |      |
|--------|------------------------|----|----|------|---|-----|-------|------|
| 11.000 | регистрация в ГА       | 50 | 45 | 5,0  | 1 | 500 | 22500 | 1000 |
|        | установка камер        | 41 | 50 | 40,0 | 1 | 400 | 16000 | 4000 |
|        | сервисное обслуживание | 10 | 45 | 5,0  | 1 | 100 | 4500  | 1000 |
| 12.000 | регистрация в ГА       | 40 | 40 | 40,0 | 1 | 400 | 16000 | 4000 |
|        | установка камер        | 10 | 45 | 10,0 | 1 | 100 | 4500  | 1000 |
|        | сервисное обслуживание | 10 | 50 | 10,0 | 1 | 100 | 5000  | 1000 |
| 13.000 | регистрация в ГА       | 30 | 45 | 5,0  | 1 | 300 | 13500 | 1000 |
|        | установка камер        | 15 | 50 | 10   | 1 | 150 | 7500  | 1000 |
|        | сервисное обслуживание | 5  | 45 | 5,0  | 1 | 50  | 2250  | 500  |
| 14.000 | регистрация в ГА       | 40 | 45 | 40,0 | 1 | 400 | 16000 | 4000 |
|        | установка камер        | 10 | 45 | 10,0 | 1 | 100 | 4500  | 1000 |
|        | сервисное обслуживание | 10 | 50 | 10,0 | 1 | 100 | 5000  | 1000 |
| 15.000 | регистрация в ГА       | 40 | 45 | 40,0 | 1 | 400 | 16000 | 4000 |
|        | установка камер        | 10 | 45 | 10,0 | 1 | 100 | 4500  | 1000 |
|        | сервисное обслуживание | 10 | 50 | 10,0 | 1 | 100 | 5000  | 1000 |
| 16.000 | регистрация в ГА       | 30 | 45 | 10,0 | 1 | 300 | 13500 | 1000 |
|        | установка камер        | 10 | 50 | 10,0 | 1 | 100 | 5000  | 1000 |
|        | сервисное обслуживание | 10 | 50 | 10,0 | 1 | 100 | 5000  | 1000 |
| 17.000 | регистрация в ГА       | 30 | 45 | 10,0 | 1 | 300 | 13500 | 1000 |
|        | установка камер        | 10 | 50 | 10,0 | 1 | 100 | 5000  | 1000 |
|        | сервисное обслуживание | 10 | 50 | 10,0 | 1 | 100 | 5000  | 1000 |

**කළමනාකරණ (වගුව)**

| වර්ග       | වගුව       | වගුව (1) | වගුව (2) | වගුව (3) | වගුව (4) | වගුව (5) | වගුව (6) |
|------------|------------|----------|----------|----------|----------|----------|----------|
| අලුත්      | අලුත් වගුව | 0        | 0        | 0        | 0        | 0        | 0        |
|            | වෙනත් වගුව | 0        | 0        | 0        | 0        | 0        | 0        |
|            | වෙනත් වගුව | 0        | 0        | 0        | 0        | 0        | 0        |
| අලුත්      | අලුත් වගුව | 0        | 0        | 0        | 0        | 0        | 0        |
|            | වෙනත් වගුව | 0        | 0        | 0        | 0        | 0        | 0        |
|            | වෙනත් වගුව | 0        | 0        | 0        | 0        | 0        | 0        |
| අලුත්      | අලුත් වගුව | 0        | 0        | 0        | 0        | 0        | 0        |
|            | වෙනත් වගුව | 0        | 0        | 0        | 0        | 0        | 0        |
|            | වෙනත් වගුව | 0        | 0        | 0        | 0        | 0        | 0        |
| වෙනත් වගුව | අලුත් වගුව | 0        | 0        | 0        | 0        | 0        | 0        |
|            | වෙනත් වගුව | 0        | 0        | 0        | 0        | 0        | 0        |
|            | වෙනත් වගුව | 0        | 0        | 0        | 0        | 0        | 0        |
| වෙනත් වගුව | අලුත් වගුව | 0        | 0        | 0        | 0        | 0        | 0        |

|               |                     |   |   |   |   |   |   |
|---------------|---------------------|---|---|---|---|---|---|
| Poco          | antiguo - nuevo     | 0 | 0 | 0 | 0 | 0 | 0 |
|               | antiguo - viejo     | 0 | 0 | 0 | 0 | 0 | 0 |
| Medio         | antiguo - nuevo     | 0 | 0 | 0 | 0 | 0 | 0 |
|               | antiguo - viejo     | 0 | 0 | 0 | 0 | 0 | 0 |
|               | antiguo - muy viejo | 0 | 0 | 0 | 0 | 0 | 0 |
| Bueno         | antiguo - nuevo     | 0 | 0 | 0 | 0 | 0 | 0 |
|               | antiguo - viejo     | 0 | 0 | 0 | 0 | 0 | 0 |
|               | antiguo - muy viejo | 0 | 0 | 0 | 0 | 0 | 0 |
| Muy Bueno     | antiguo - nuevo     | 0 | 0 | 0 | 0 | 0 | 0 |
|               | antiguo - viejo     | 0 | 0 | 0 | 0 | 0 | 0 |
|               | antiguo - muy viejo | 0 | 0 | 0 | 0 | 0 | 0 |
| Excelente     | antiguo - nuevo     | 0 | 0 | 0 | 0 | 0 | 0 |
|               | antiguo - viejo     | 0 | 0 | 0 | 0 | 0 | 0 |
|               | antiguo - muy viejo | 0 | 0 | 0 | 0 | 0 | 0 |
| Muy Excelente | antiguo - nuevo     | 0 | 0 | 0 | 0 | 0 | 0 |
|               | antiguo - viejo     | 0 | 0 | 0 | 0 | 0 | 0 |
|               | antiguo - muy viejo | 0 | 0 | 0 | 0 | 0 | 0 |

|            |                     |   |   |   |       |       |       |
|------------|---------------------|---|---|---|-------|-------|-------|
| صافي الربح | المبيعات - التكاليف | 0 | 0 | 0 | 20000 | 10000 | 10000 |
|            | المبيعات - التكاليف | 0 | 0 | 0 | 20000 | 10000 | 10000 |
|            | المبيعات - التكاليف | 0 | 0 | 0 | 20000 | 10000 | 10000 |
|            | المبيعات - التكاليف | 0 | 0 | 0 | 20000 | 10000 | 10000 |
| صافي الربح | المبيعات - التكاليف | 0 | 0 | 0 | 20000 | 10000 | 10000 |
|            | المبيعات - التكاليف | 0 | 0 | 0 | 20000 | 10000 | 10000 |
|            | المبيعات - التكاليف | 0 | 0 | 0 | 20000 | 10000 | 10000 |

### ଅନୁସୂଚୀ ୧

| କ୍ର.ସଂ. | ନାମ        | ପଞ୍ଜୀକୃତ | ପ୍ରାଥମିକ | ଉଚ୍ଚମାନ | ସମ୍ମିଳିତ |
|---------|------------|----------|----------|---------|----------|
| ୧       | ଅନୁସୂଚୀ ୧  | ୦        | ୦        | ୧       | ୦        |
|         | ଅନୁସୂଚୀ ୨  | ୦        | ୦        | ୧       | ୦        |
|         | ଅନୁସୂଚୀ ୩  | ୦        | ୦        | ୧       | ୦        |
| ୨       | ଅନୁସୂଚୀ ୪  | ୧        | ୦        | ୧       | ୦        |
|         | ଅନୁସୂଚୀ ୫  | ୦        | ୦        | ୧       | ୦        |
|         | ଅନୁସୂଚୀ ୬  | ୧        | ୦        | ୧       | ୦        |
| ୩       | ଅନୁସୂଚୀ ୭  | ୦        | ୦        | ୧       | ୦        |
|         | ଅନୁସୂଚୀ ୮  | ୧        | ୦        | ୧       | ୦        |
|         | ଅନୁସୂଚୀ ୯  | ୦        | ୦        | ୧       | ୦        |
| ୪       | ଅନୁସୂଚୀ ୧୦ | ୦        | ୦        | ୧       | ୦        |
|         | ଅନୁସୂଚୀ ୧୧ | ୦        | ୦        | ୧       | ୦        |
|         | ଅନୁସୂଚୀ ୧୨ | ୧        | ୦        | ୧       | ୦        |
| ୫       | ଅନୁସୂଚୀ ୧୩ | ୦        | ୦        | ୧       | ୦        |
|         | ଅନୁସୂଚୀ ୧୪ | ୦        | ୦        | ୧       | ୦        |
|         | ଅନୁସୂଚୀ ୧୫ | ୦        | ୦        | ୧       | ୦        |
| ୬       | ଅନୁସୂଚୀ ୧୬ | ୦        | ୦        | ୧       | ୦        |
|         | ଅନୁସୂଚୀ ୧୭ | ୦        | ୦        | ୧       | ୦        |

|             | Account Name         | 0 | 9    | 9   | 0 |
|-------------|----------------------|---|------|-----|---|
| Revenue     | Advertising Revenue  | 0 | 2434 | 243 | 0 |
|             | Commission on Sales  | 0 | 2806 | 280 | 0 |
|             | Interest on Loans    | 0 | 2408 | 240 | 0 |
| Expenses    | Advertising Expense  | 0 | 2070 | 207 | 0 |
|             | Depreciation Expense | 0 | 254  | 25  | 0 |
|             | Interest on Loans    | 0 | 2806 | 280 | 0 |
| Assets      | Accounts Receivable  | 0 | 312  | 31  | 0 |
|             | Inventory            | 0 | 343  | 34  | 0 |
|             | Prepaid Insurance    | 0 | 244  | 24  | 0 |
| Liabilities | Accounts Payable     | 0 | 340  | 34  | 0 |
|             | Notes Payable        | 0 | 444  | 44  | 0 |
|             | Interest on Loans    | 0 | 300  | 30  | 0 |
| Equity      | Common Stock         | 0 | 3000 | 300 | 0 |
|             | Retained Earnings    | 0 | 3000 | 300 | 0 |
|             | Dividends            | 0 | 300  | 30  | 0 |
| Total       | Assets               | 0 | 3000 | 300 | 0 |
|             | Liabilities          | 0 | 3000 | 300 | 0 |
|             | Equity               | 0 | 3000 | 300 | 0 |

മുൻപ് നിങ്ങൾ

| മുൻപ് | മുൻപ് | മുൻപ് | മുൻപ് | മുൻപ് | മുൻപ് | മുൻപ് | മുൻപ് |
|-------|-------|-------|-------|-------|-------|-------|-------|
| മുൻപ് | മുൻപ് | 0     | 0     | 0     | 0     | 0     | 0     |
|       | മുൻപ് | 0     | 0     | 0     | 0     | 0     | 0     |
|       | മുൻപ് | 0     | 0     | 0     | 0     | 0     | 0     |
| മുൻപ് | മുൻപ് | 0     | 0     | 0     | 0     | 0     | 0     |
|       | മുൻപ് | 0     | 0     | 0     | 0     | 0     | 0     |
|       | മുൻപ് | 0     | 0     | 0     | 0     | 0     | 0     |
| മുൻപ് | മുൻപ് | 0     | 0     | 0     | 0     | 0     | 0     |
|       | മുൻപ് | 0     | 0     | 0     | 0     | 0     | 0     |
|       | മുൻപ് | 0     | 0     | 0     | 0     | 0     | 0     |
| മുൻപ് | മുൻപ് | 0     | 0     | 0     | 0     | 0     | 0     |
|       | മുൻപ് | 0     | 0     | 0     | 0     | 0     | 0     |

|             |                                |    |    |    |    |    |    |
|-------------|--------------------------------|----|----|----|----|----|----|
| subscripted | www.ck12.org<br>writing © 2012 | 11 | 11 | 11 | 11 | 11 | 11 |
|             | www.ck12.org<br>writing © 2012 | 11 | 11 | 11 | 11 | 11 | 11 |
|             | www.ck12.org<br>writing © 2012 | 11 | 11 | 11 | 11 | 11 | 11 |
| subscripted | www.ck12.org<br>writing © 2012 | 11 | 11 | 11 | 11 | 11 | 11 |
|             | www.ck12.org<br>writing © 2012 | 11 | 11 | 11 | 11 | 11 | 11 |
|             | www.ck12.org<br>writing © 2012 | 11 | 11 | 11 | 11 | 11 | 11 |
| subscripted | www.ck12.org<br>writing © 2012 | 11 | 11 | 11 | 11 | 11 | 11 |
|             | www.ck12.org<br>writing © 2012 | 11 | 11 | 11 | 11 | 11 | 11 |
|             | www.ck12.org<br>writing © 2012 | 11 | 11 | 11 | 11 | 11 | 11 |
| subscripted | www.ck12.org<br>writing © 2012 | 11 | 11 | 11 | 11 | 11 | 11 |
|             | www.ck12.org<br>writing © 2012 | 11 | 11 | 11 | 11 | 11 | 11 |
|             | www.ck12.org<br>writing © 2012 | 11 | 11 | 11 | 11 | 11 | 11 |
| subscripted | www.ck12.org<br>writing © 2012 | 11 | 11 | 11 | 11 | 11 | 11 |
|             | www.ck12.org<br>writing © 2012 | 11 | 11 | 11 | 11 | 11 | 11 |
|             | www.ck12.org<br>writing © 2012 | 11 | 11 | 11 | 11 | 11 | 11 |
| subscripted | www.ck12.org<br>writing © 2012 | 11 | 11 | 11 | 11 | 11 | 11 |
|             | www.ck12.org<br>writing © 2012 | 11 | 11 | 11 | 11 | 11 | 11 |
|             | www.ck12.org<br>writing © 2012 | 11 | 11 | 11 | 11 | 11 | 11 |



සමස්ත ප්‍රතිඵලය  
සමස්ත ප්‍රතිඵලය

| වර්ග   | විස්තරය     | සමස්ත ප්‍රතිඵලය |                  |                  |                  |                  |                  |                  |                  |                  |
|--------|-------------|-----------------|------------------|------------------|------------------|------------------|------------------|------------------|------------------|------------------|
|        |             | මුළු<br>මුදල    | මුදල<br>ප්‍රතිශත | මුදල<br>ප්‍රතිශත | මුදල<br>ප්‍රතිශත | මුදල<br>ප්‍රතිශත | මුදල<br>ප්‍රතිශත | මුදල<br>ප්‍රතිශත | මුදල<br>ප්‍රතිශත | මුදල<br>ප්‍රතිශත |
| වර්ග 1 | විස්තරය 1.1 | 1000.00         | 100%             | 0                | 0%               | 0%               | 0%               | 0%               | 0%               | 0%               |
|        | විස්තරය 1.2 | 1000.00         | 100%             | 0                | 0%               | 0%               | 0%               | 0%               | 0%               | 0%               |
|        | විස්තරය 1.3 | 1000.00         | 100%             | 0                | 0%               | 0%               | 0%               | 0%               | 0%               | 0%               |
| වර්ග 2 | විස්තරය 2.1 | 1000.00         | 100%             | 0                | 0%               | 0%               | 0%               | 0%               | 0%               | 0%               |
|        | විස්තරය 2.2 | 1000.00         | 100%             | 0                | 0%               | 0%               | 0%               | 0%               | 0%               | 0%               |
|        | විස්තරය 2.3 | 1000.00         | 100%             | 0                | 0%               | 0%               | 0%               | 0%               | 0%               | 0%               |
| වර්ග 3 | විස්තරය 3.1 | 1000.00         | 100%             | 0                | 0%               | 0%               | 0%               | 0%               | 0%               | 0%               |
|        | විස්තරය 3.2 | 1000.00         | 100%             | 0                | 0%               | 0%               | 0%               | 0%               | 0%               | 0%               |
|        | විස්තරය 3.3 | 1000.00         | 100%             | 0                | 0%               | 0%               | 0%               | 0%               | 0%               | 0%               |



|                 |                                |         |     |          |        |     |     |     |   |          |
|-----------------|--------------------------------|---------|-----|----------|--------|-----|-----|-----|---|----------|
|                 | Went to work<br>during absence | 9/20/18 | 128 | 10/20/18 | 208.75 | 208 | 8.5 | 208 | 1 | 10/20/18 |
|                 | Went to work<br>during absence | 9/20/18 | 128 | 10/20/18 | 208.75 | 208 | 8.5 | 208 | 1 | 10/20/18 |
| Self-employment | Went to work<br>during absence | 9/20/18 | 128 | 10/20/18 | 208.75 | 208 | 8.5 | 208 | 1 | 10/20/18 |
|                 | Went to work<br>during absence | 9/20/18 | 128 | 10/20/18 | 208.75 | 208 | 8.5 | 208 | 1 | 10/20/18 |
|                 | Went to work<br>during absence | 9/20/18 | 128 | 10/20/18 | 208.75 | 208 | 8.5 | 208 | 1 | 10/20/18 |
|                 | Went to work<br>during absence | 9/20/18 | 128 | 10/20/18 | 208.75 | 208 | 8.5 | 208 | 1 | 10/20/18 |
| Other           | Went to work<br>during absence | 9/20/18 | 128 | 10/20/18 | 208.75 | 208 | 8.5 | 208 | 1 | 10/20/18 |
|                 | Went to work<br>during absence | 9/20/18 | 128 | 10/20/18 | 208.75 | 208 | 8.5 | 208 | 1 | 10/20/18 |
|                 | Went to work<br>during absence | 9/20/18 | 128 | 10/20/18 | 208.75 | 208 | 8.5 | 208 | 1 | 10/20/18 |
|                 | Went to work<br>during absence | 9/20/18 | 128 | 10/20/18 | 208.75 | 208 | 8.5 | 208 | 1 | 10/20/18 |
| Other           | Went to work<br>during absence | 9/20/18 | 128 | 10/20/18 | 208.75 | 208 | 8.5 | 208 | 1 | 10/20/18 |
|                 | Went to work<br>during absence | 9/20/18 | 128 | 10/20/18 | 208.75 | 208 | 8.5 | 208 | 1 | 10/20/18 |
|                 | Went to work<br>during absence | 9/20/18 | 128 | 10/20/18 | 208.75 | 208 | 8.5 | 208 | 1 | 10/20/18 |
| Other           | Went to work<br>during absence | 9/20/18 | 128 | 10/20/18 | 208.75 | 208 | 8.5 | 208 | 1 | 10/20/18 |
|                 | Went to work<br>during absence | 9/20/18 | 128 | 10/20/18 | 208.75 | 208 | 8.5 | 208 | 1 | 10/20/18 |
|                 | Went to work<br>during absence | 9/20/18 | 128 | 10/20/18 | 208.75 | 208 | 8.5 | 208 | 1 | 10/20/18 |

| ዓመት              | የሥራው ዓይነት | የሥራው ዓይነት | የሥራው ዓይነት | የሥራው ዓይነት | የሥራው ዓይነት |
|------------------|-----------|-----------|-----------|-----------|-----------|
| <b>የሥራው ዓይነት</b> |           |           |           |           |           |
| ጥሬ               | የሥራው ዓይነት | 1000.00   | 1000.00   | 1000.00   | 1000.00   |
|                  | የሥራው ዓይነት | 1000.00   | 1000.00   | 1000.00   | 1000.00   |
|                  | የሥራው ዓይነት | 1000.00   | 1000.00   | 1000.00   | 1000.00   |
| ጥሬ               | የሥራው ዓይነት | 1000.00   | 1000.00   | 1000.00   | 1000.00   |
|                  | የሥራው ዓይነት | 1000.00   | 1000.00   | 1000.00   | 1000.00   |
|                  | የሥራው ዓይነት | 1000.00   | 1000.00   | 1000.00   | 1000.00   |
| ጥሬ               | የሥራው ዓይነት | 1000.00   | 1000.00   | 1000.00   | 1000.00   |
|                  | የሥራው ዓይነት | 1000.00   | 1000.00   | 1000.00   | 1000.00   |
|                  | የሥራው ዓይነት | 1000.00   | 1000.00   | 1000.00   | 1000.00   |
| ጥሬ               | የሥራው ዓይነት | 1000.00   | 1000.00   | 1000.00   | 1000.00   |
|                  | የሥራው ዓይነት | 1000.00   | 1000.00   | 1000.00   | 1000.00   |
|                  | የሥራው ዓይነት | 1000.00   | 1000.00   | 1000.00   | 1000.00   |

|       |                 |         |      |            |            |
|-------|-----------------|---------|------|------------|------------|
| Երևան | Քանոնադրություն | 2020.02 | 2020 | 2020.02.01 | Կարգավիճակ |
|       | Քանոնադրություն | 2020.02 | 2020 | 2020.02.01 | Կարգավիճակ |
| Երևան | Քանոնադրություն | 2020.02 | 2020 | 2020.02.01 | Կարգավիճակ |
|       | Քանոնադրություն | 2020.02 | 2020 | 2020.02.01 | Կարգավիճակ |
| Երևան | Քանոնադրություն | 2020.02 | 2020 | 2020.02.01 | Կարգավիճակ |
|       | Քանոնադրություն | 2020.02 | 2020 | 2020.02.01 | Կարգավիճակ |
| Երևան | Քանոնադրություն | 2020.02 | 2020 | 2020.02.01 | Կարգավիճակ |
|       | Քանոնադրություն | 2020.02 | 2020 | 2020.02.01 | Կարգավիճակ |
| Երևան | Քանոնադրություն | 2020.02 | 2020 | 2020.02.01 | Կարգավիճակ |
|       | Քանոնադրություն | 2020.02 | 2020 | 2020.02.01 | Կարգավիճակ |
| Երևան | Քանոնադրություն | 2020.02 | 2020 | 2020.02.01 | Կարգավիճակ |
|       | Քանոնադրություն | 2020.02 | 2020 | 2020.02.01 | Կարգավիճակ |

|                       |                       |          |       |          |           |
|-----------------------|-----------------------|----------|-------|----------|-----------|
| 2017                  | අනුපිටි - වර්ග දිනිස  | 12600000 | 1020  | 3000000  | වැඩිවීමක් |
|                       | සාමාන්‍ය - වර්ග දිනිස | 12100000 | 1040  | 4110000  | වැඩිවීමක් |
| 2018                  | අනුපිටි - වර්ග දිනිස  | 4420000  | 2000  | 4800000  | වැඩිවීමක් |
|                       | සාමාන්‍ය - වර්ග දිනිස | 3300000  | 1900  | -2000000 | වැඩිවීමක් |
|                       | අනුපිටි - වර්ග දිනිස  | 4000000  | 2000  | 2000000  | වැඩිවීමක් |
| 2019                  | අනුපිටි - වර්ග දිනිස  | 6000000  | 2000  | 1000000  | වැඩිවීමක් |
|                       | සාමාන්‍ය - වර්ග දිනිස | 4000000  | 2000  | 4000000  | වැඩිවීමක් |
|                       | අනුපිටි - වර්ග දිනිස  | 2000000  | 2000  | 1000000  | වැඩිවීමක් |
| සාමාන්‍ය - වර්ග දිනිස |                       | 12000000 | 10000 | 4000000  |           |

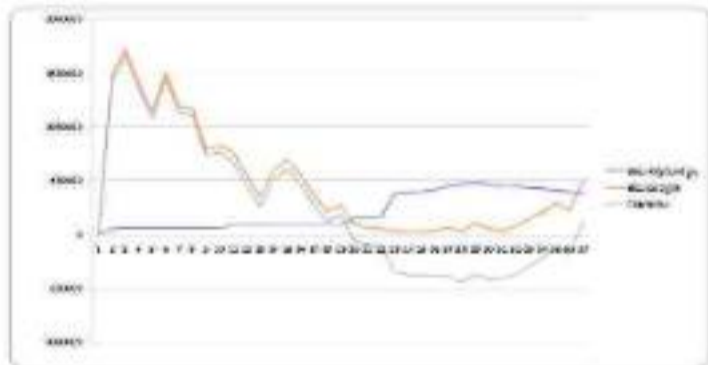

സംസ്ഥാന പ്രാദേശിക അസംബലി അംഗങ്ങൾ



ജെ. സാബി  
സീറ്റ് നമ്പർ 1



അമൽ എ. സിദ്ദീഖ്  
സീറ്റ് നമ്പർ 2



പ്രശാന്ത് കുമാർ  
സീറ്റ് നമ്പർ 3



എ.എ.എ. അബ്ദുൽ ഹമീദ്  
സീറ്റ് നമ്പർ 4



സമീർ ഹസീൻ  
സീറ്റ് നമ്പർ 5



എ.എ.എ. അബ്ദുൽ ഹമീദ്  
സീറ്റ് നമ്പർ 6



സമീർ ഹസീൻ  
സീറ്റ് നമ്പർ 7



സമീർ ഹസീൻ  
സീറ്റ് നമ്പർ 8



സമീർ ഹസീൻ  
സീറ്റ് നമ്പർ 9



സമീർ ഹസീൻ  
സീറ്റ് നമ്പർ 10



സമീർ ഹസീൻ  
സീറ്റ് നമ്പർ 11



സമീർ ഹസീൻ  
സീറ്റ് നമ്പർ 12



സമീർ ഹസീൻ  
സീറ്റ് നമ്പർ 13



സമീർ ഹസീൻ  
സീറ്റ് നമ്പർ 14



സമീർ ഹസീൻ  
സീറ്റ് നമ്പർ 15



സമീർ ഹസീൻ  
സീറ്റ് നമ്പർ 16



സമീർ ഹസീൻ  
സീറ്റ് നമ്പർ 17



സമീർ ഹസീൻ  
സീറ്റ് നമ്പർ 18